

A. MARCINIAK



WARSZAWA

69

BN
U5509

KATALOG Nr 31

A. M A R C I N I A K

FABRYKA ŻYRANDOLI
ELEKTRYCZNYCH
SPÓŁKA AKCYJNA



W A R S Z A W A

SKLEP FABRYCZNY—UL. BRACKA 4, TELEFON 960-55

FABRYKA—UL. WRONIA 23

BIURO SPRZEDAŻY, OFERTY I PROJEKTY: TEL. 592-02 i 614-81

BUCHALTERIA — TEL. 595-08; EKSPEDYCJA — TEL. 699-39

ODDZIAŁ — BYDGOSZCZ, ULICA DŁUGA 6, TEL. 13-43

W Z O R Y
P R A W N I E
Z A S T R Z E Ż O N E

K. 86/94



inw. : 20967

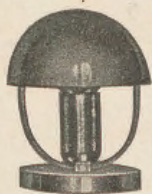

1194

Mosiężna niklowana mat. pałk polerowany. Reflektor niklowany matowy lub miedziany wychylny. 1 żarówka „mignon” (E 14). Wysokość całkowita 13 cm.

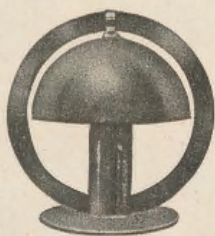

1193

Mosiężna chrom., oksydowana lub miedziana. Reflektor wychylny. 1 żarówka „mignon” (E 14). Wysokość całkowita 18 cm.

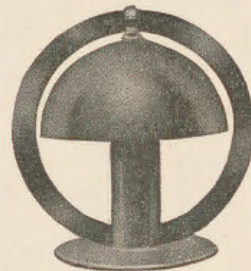

1192

Mosiężna chrom., oksydowana lub miedziana. Reflektor wychylny. 1 żar. Wysokość całkowita 21 cm.

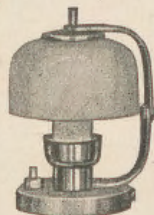

1196

Mosiężna polerowana lub niklowana. Szkło kolorowe wychylne. 1 żarówka. Wysokość całkowita 18 cm.

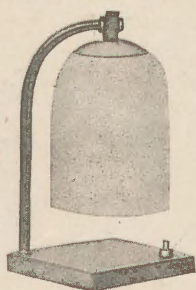

1131

Mosiężna polerowana lub niklowana. Szkło mleczne lub kolorowe. 1 żarówka. Wysokość całkowita 23 cm.



1195

Mosiężna polerowana lub niklowana. Szkło w dolnej części matowe w górnej kolorowe. 1 żarówka. Wysokość całkowita 18 cm.



1153

Mosiężna polerowana lub niklowana. Szkło mleczne lub kolorowe. 1 żarówka. Wysokość całkowita 24 cm.

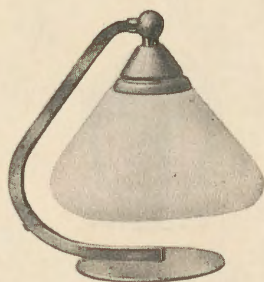

1097

Mosiężna polerowana lub
niklowana. Szkło mleczne
lub kolor. wychylne. 1 żar.
Wysokość całk. 20 cm.

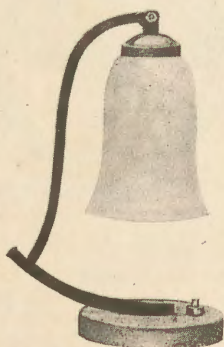

1118

Mosiężna polerowana lub
niklowana. Szkło mleczne
lub kolorowe nastawialne.
1 żarówka.
Wysokość całk. 26 cm.

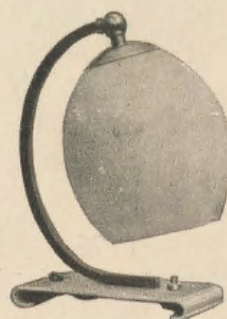

1152

Mosiężna polerowana lub
niklowana. Szkło mleczne
lub kolorowe. 1 żarówka.
Wysokość całk. 25 cm.

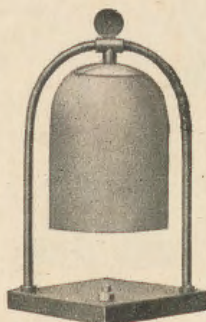

1130

Mosiężna polerowana lub
niklowana. Szkło mleczne
lub kolorowe. 1 żarówka.
Wysokość całk. 23 cm.

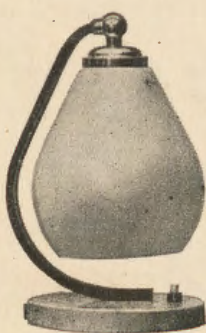

1151

Mosiężna polerowana lub
niklowana. Szkło mleczne
lub kolorowe. 1 żarówka.
Wysokość całk. 23 cm.

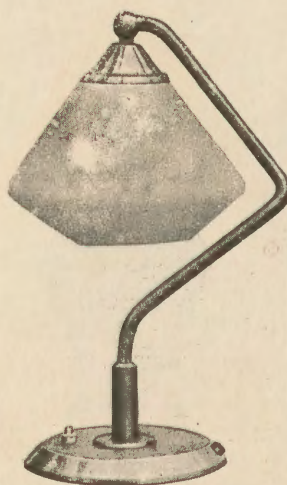

1119

Mosiężna polerowana lub
niklowana. Szkło mleczne
lub kolorowe. 1 żarówka.
Wysokość całk. 38 cm.



1112

Mosiężna polerowana lub
niklowana. Szkło mleczne
lub kolorowe. 1 żarówka.
Wysokość całk. 24 cm.



1068

Mosiężna polerowana lub
niklow. Abażur celonowy.
1 żarówka.
Wysokość całkowita 28 cm.



1108

Mosiężna polerowana lub
niklow. Abażur celonowy.
Średn. 10 cm. Wys. całk. 43 cm.



1073

Mosiężna polerowana lub
niklowana. Abażur celono-
wy lub pergaminowy. 1 żar.
Wysokość całkowita 33 cm.



1071

Mosiężna polerowana lub
niklow. Abażur celonowy.
1 żarówka.
Wysokość całkowita 29 cm.



1070

Mosiężna polerowana lub
niklow. Abażur celonowy.
1 żarówka.
Wysokość całkowita 32 cm.



1069

Mosiężna polerowana lub
niklow. Abażur celonowy
1 żarówka.
Wysokość całkowita 28 cm.

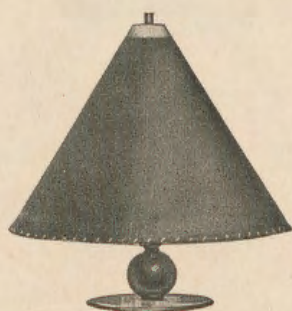

1096

Mosiężna polerowana lub
niklow. Abażur celonowy.
1 żarówka.
Wysokość całkowita 28 cm.



1072

Mosiężna polerowana lub
niklowana. Abażur celono-
wy lub pergaminowy. 1 żar.
„mignon” (E14).
Wysokość całkowita 20 cm.

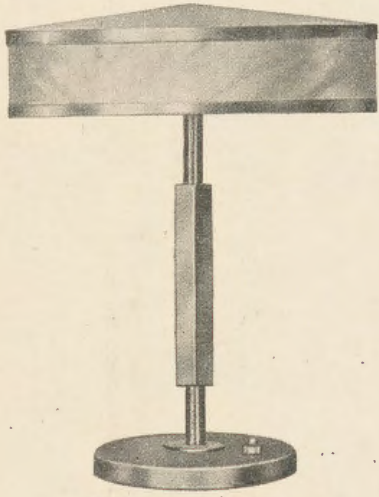

1083

Mosiężna polerowana lub
niklowana. Wierzch metal.
Abażur celonowy. 2 żar.
Średnica 30 cm.
Wys. całk. 42 cm.



1084

Mosiężna polerowana lub
niklowana. Abażur celono-
wy lub pergaminowy. 1 żar.
Średnica 25 cm.
Wys. całk. 48 cm.

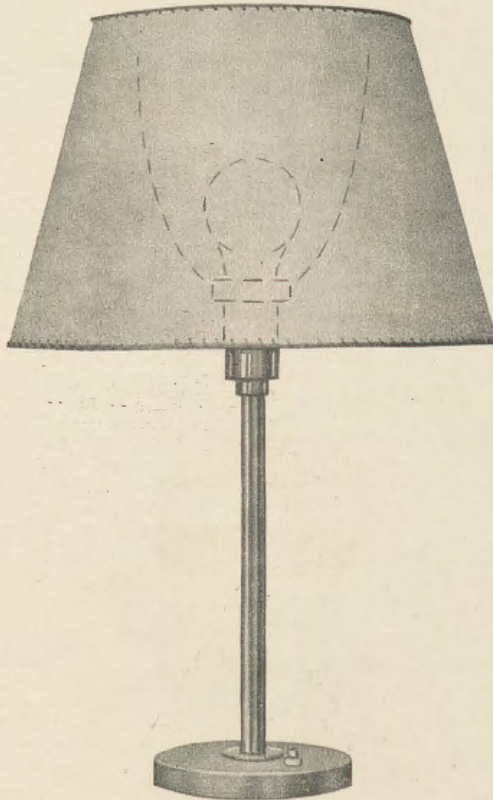

1081

Mosiężna polerowana lub
niklowana. Abażur celon.
lub pergaminowy otwarty
od góry. Szkło mleczne
otwarte u góry. 1 żarówka.
Średnica 40 cm.
Wys. całk. 60 cm.



1154

Mosiężna chromowana
oksydowana lub miedzio-
wana. Abażur celonowy
lub pergaminowy. 1 żar.
Średnica 38 cm.
Wys. całk. 35 cm.



1085

Mosiężna polerowana,
oksydowana lub miedzio-
wana. Abażur jedwabny.
Średnica 38 cm.
Wys. całk. 42 cm.

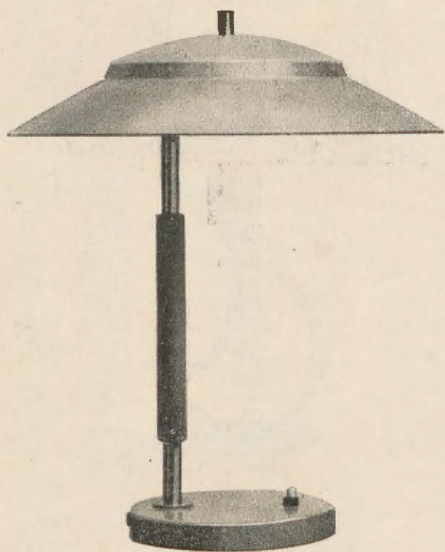

1135
Mosiężna chromowana.
Reflektor chromow., mat.
1 żar. Wysok. całk. 42 cm.
Średnica 30 cm.

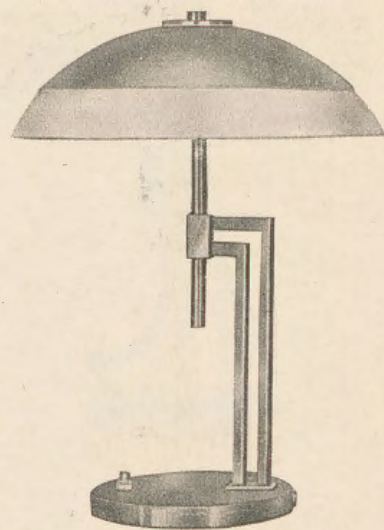

1076
Mosiężna chromowana.
Klosz ze szkła mlecznego
lub kolorowego, nakryty
reflektorem metal. 2 żar.
Wysokość całk. 40 cm.
Średnica 30 cm.

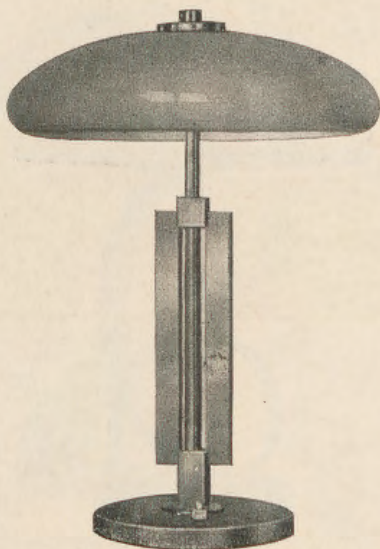

1078
Mosiężna chromowana.
Klosz ze szkła kolorow.
2 żar. Wysok. całk. 42 cm.
Średnica 30 cm.

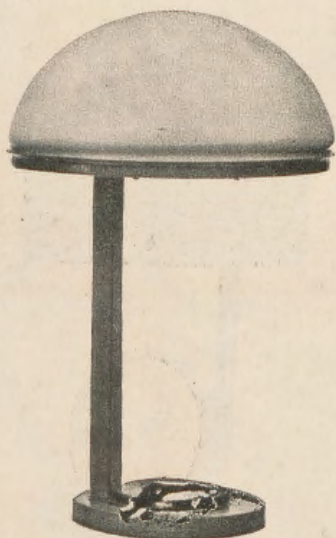

1134
Mosiężna niklow., mat.
Klosz ze szkła mlec. lub ziel.
1 żar. Wysok. całk. 41 cm.
Średnica 26 cm.

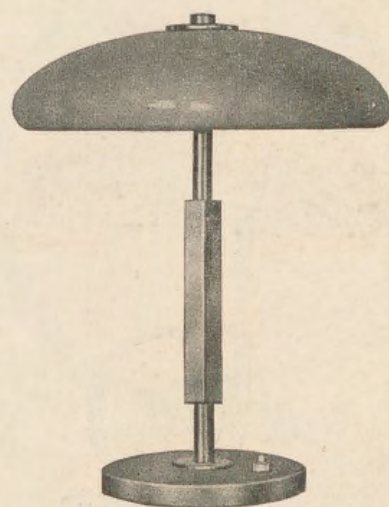

1077
Mosiężna chromowana.
Klosz ze szkła kolorow.
2 żar. Wysok. całk. 38 cm.
Średnica 30 cm.



1148

Mosiężna chromowana, oksydowana lub miedziowa. Reflektor metalowy lub klosz ze szkła mleczn. lub kolor. Średn. 30 cm. 1 żar. Wysokość całkowita 35 cm.

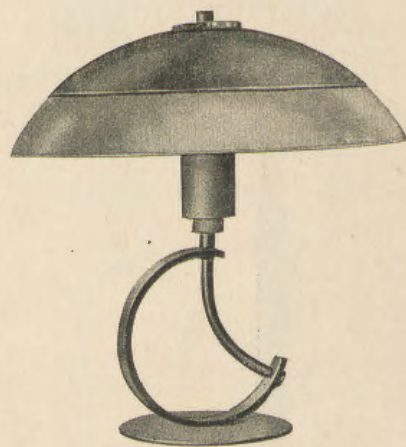

1074

Mosiężna chromowana, oksydowana lub miedziowana. Klosz ze szkła mlecznego lub kolorowego przykryty reflektorem metalowym. Średn. 30 cm. Wysokość całk. 35 cm. 1 żar.

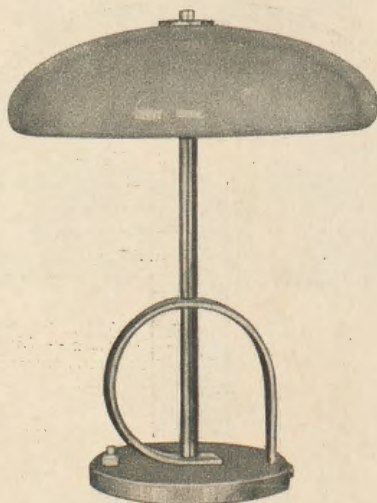

1079

Mosiężna niklow. lub chromow. Klosz ze szkła kolor. Średn. 30 cm. 2 żar. Wysokość całk. 38 cm.

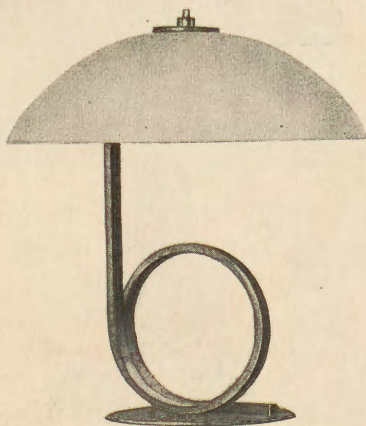

1082

Mosiężna niklow. lub chrom. Klosz ze szkła mleczn. lub kolorowego. Średnicy 30 cm. 1 żar. Wysok. całk. 31 cm.

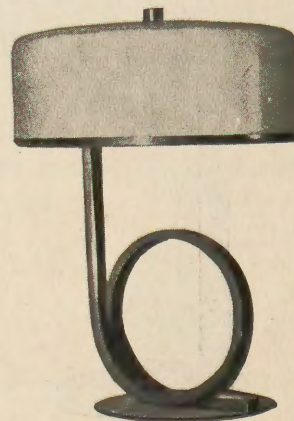

1188

Mosiężna polerowana lub niklowana. Klosz ze szkła mlecznego. Średnicy 22 cm. 1 żar. Wysok. całk. 31 cm.

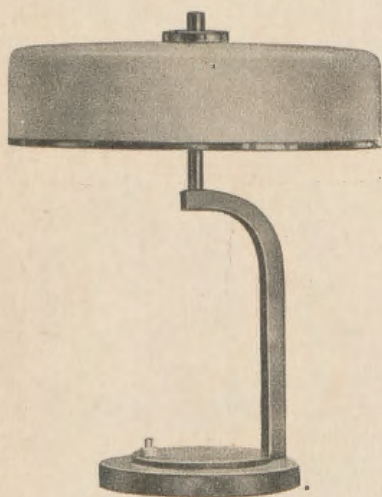

1132

Mosiężna polerowana lub chromowana. Klosz ze szkła mlecznego lub seledynow. Średnicy 30 cm. 2 żarówki. Wysokość całkowita 38 cm.

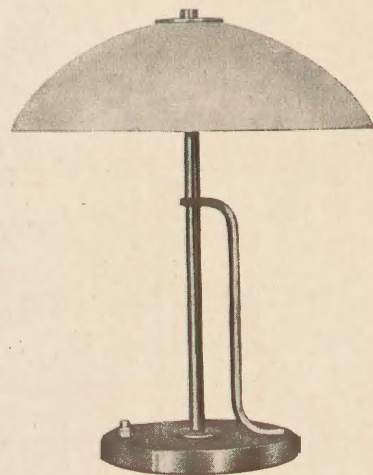

1080

Mosiężna polerowana, niklowana lub chromowana. Klosz ze szkła kolorowego. Średnicy 30 cm. 2 żarówki. Wysokość całkowita 38 cm.

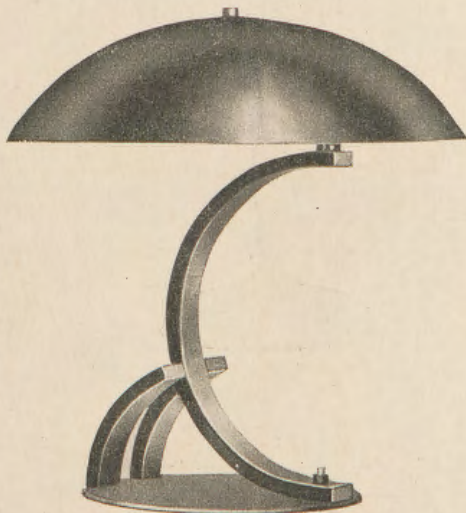

1075

Mosiężna chromowana. Reflektor chromowany wychylny w płaszczyźnie poziomej. Średnica 35 cm. 1 żar. Wysokość całkowita 43 cm.

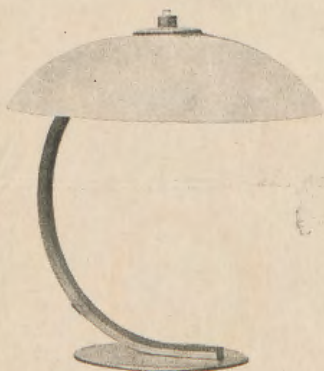

1067

Mosiężna polerowana lub chromowana. Klosz ze szkła matowego, mlecznego lub kolorow. Średn. 25 cm. 1 żar. Wysokość całkowita 30 cm.

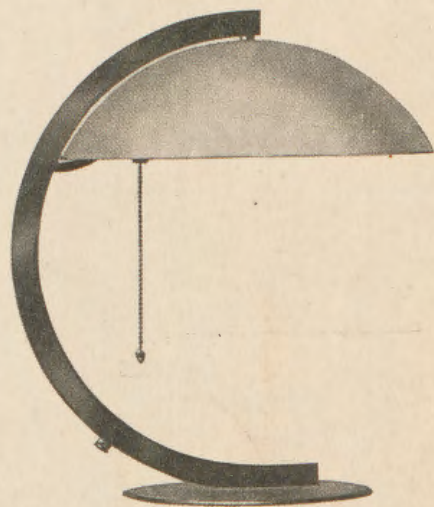

1138

Mosiężna chromowana oksydowana lub miedziana. Reflektor metalowy lub szklany (mleczny lub kolorowy). Średn. 30 cm. 1 żar. Wysokość całkowita 40 cm.

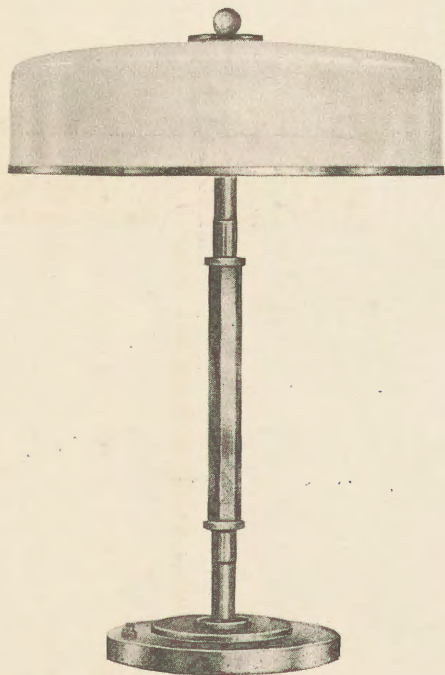

1146

Mosiężna poler. lub nikiowana.
Klosz ze szkła mleczn. lub zewn.
seledyn., wewn. biały. 2 żarówki.
Średn. szkła 30 cm. Wys. całk. 50 cm.

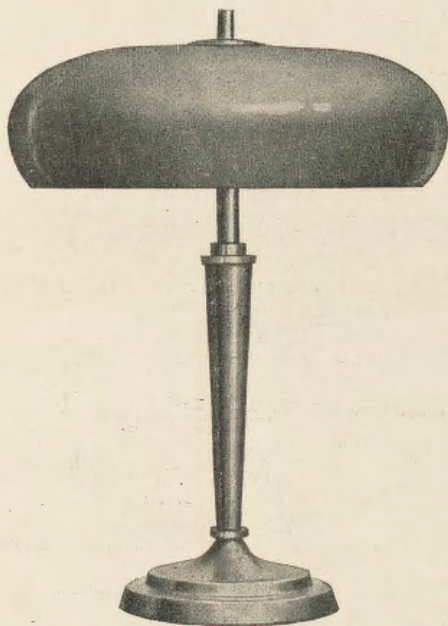

1156

Mosiężna poler. lub nikiowana.
Klosz ze szkła kolorowego. 2 żar.
Średnica 35 cm. Wys. całk. 48 cm.

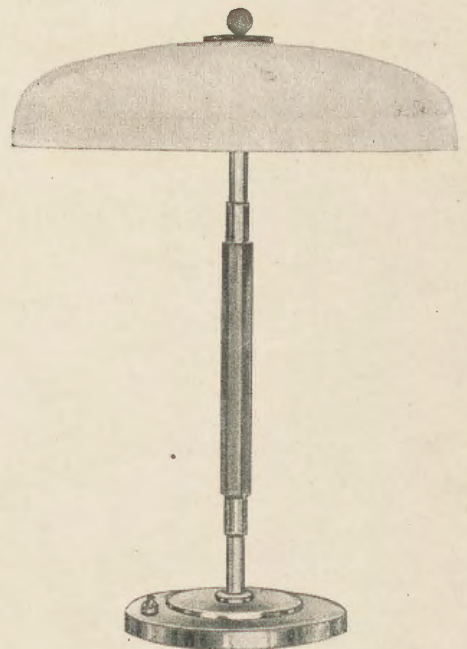

1147

Mosiężna poler. lub nikiowana.
Klosz ze szkła zewn. seledynowego,
wewnątrz biały. 2 żar.
Średn. szkła 35 cm. Wys. całk. 50 cm.

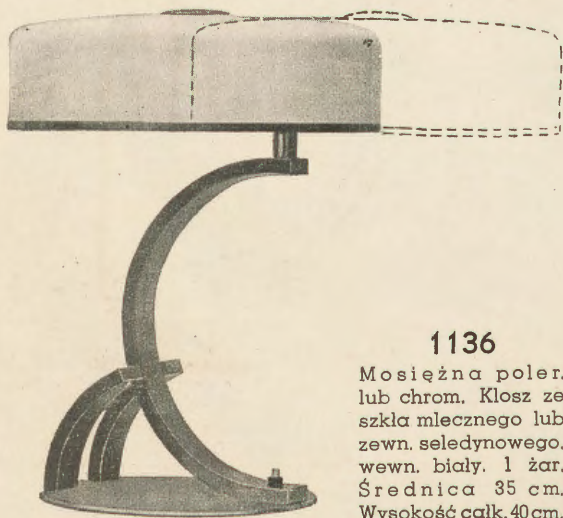

1136

Mosiężna poler. lub chrom.
Klosz ze szkła mlecznego lub zewn.
seledynowego, wewn. biały. 1 żar.
Średnica 35 cm. Wysokość całk. 40 cm.

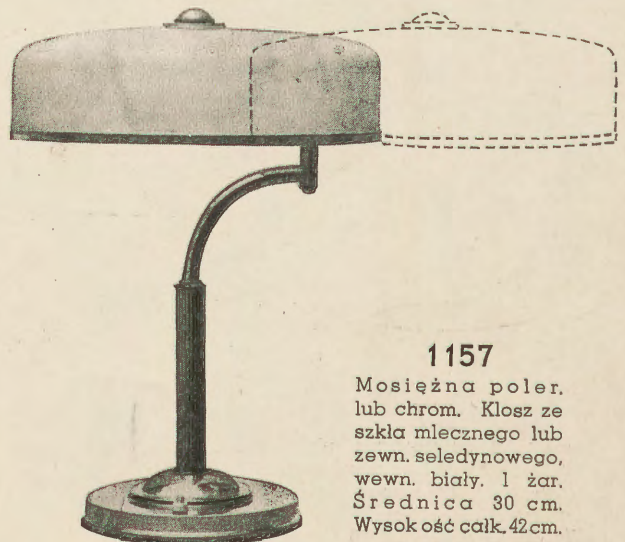

1157

Mosiężna poler. lub chrom.
Klosz ze szkła mlecznego lub zewn.
seledynowego, wewn. biały. 1 żar.
Średnica 30 cm. Wysokość całk. 42 cm.

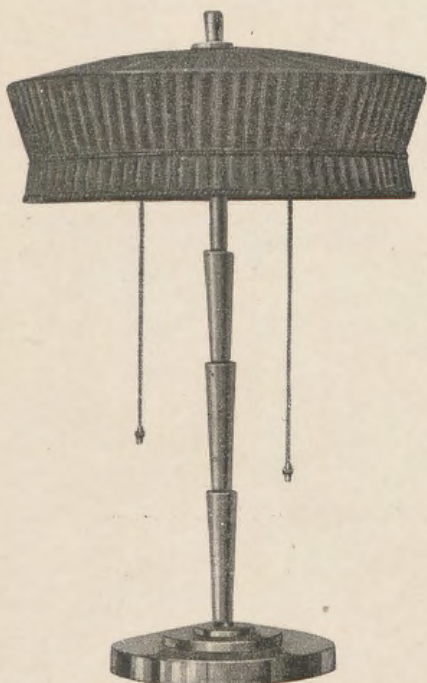

1145
Mosiężna poler. lub niki.
Abażur jedwabny. 2 żar.
Średnica abaż. 30 cm.
Wysokość całk. 45 cm.

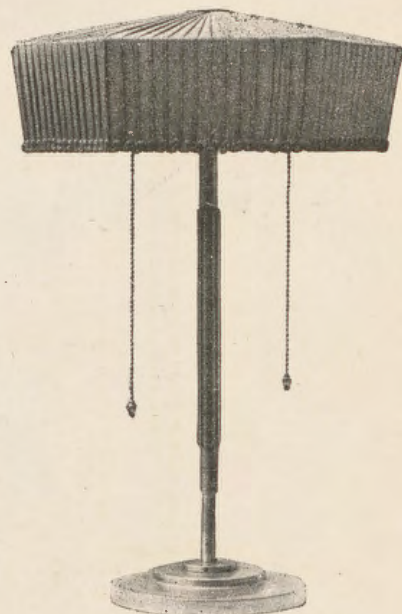

1143
Mosiężna poler. lub niki.
Abażur jedwabny. 2 żar.
Średnica abaż. 30 cm.
Wysokość całk. 46 cm.

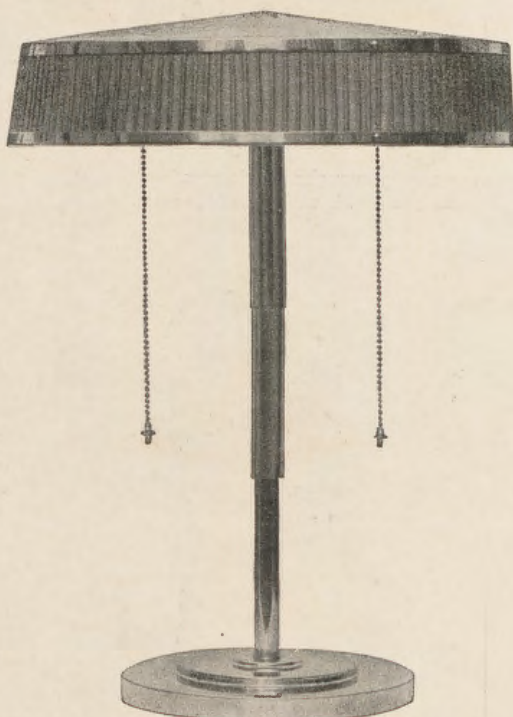

1141
Mosiężna polerowana lub niklowana.
Wierzch metalowy, wewn. aluminium.
Abażur jedwabny lub celonowy.
2 żarówki. Średnica abażura 35 cm.
Wysokość całkowita 45 cm.

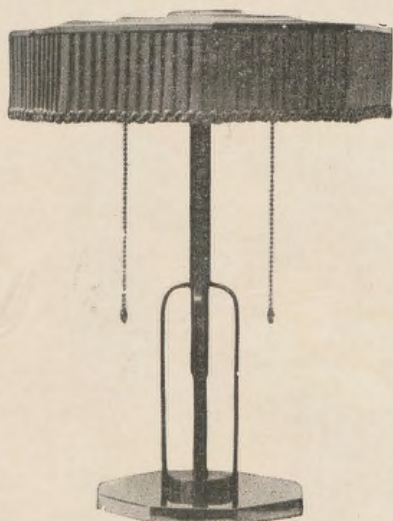

1142
Mosiężna polerowana lub niklow.
Wierzch metal., wewn. aluminium.
Abażur jedwabny lub celonowy.
2 żarówki. Średn. abażura 30 cm.
Wysokość całkowita 44 cm.



1102
Mosiężna polerow. lub niklow.
Abażur celon. lub jedwab. 1 żar.
Średn. abaż. 25 cm. Wys. całk. 53 cm.



Lampy przegubowe mosiężne, polerowane, nikiowane lub oksydowane do pianin, pulpitów, łózek itp. Reflektor wewnątrz aluminiowany (wymiar 18 × 4,5 cm.) Na 1 żarówkę z gwintem „mignon” (E 14).

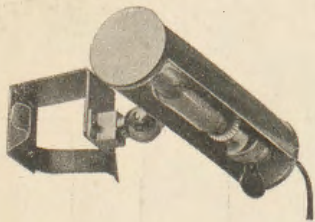

1037

Z uchwytem sprężynowym. Wysięg 14 cm.

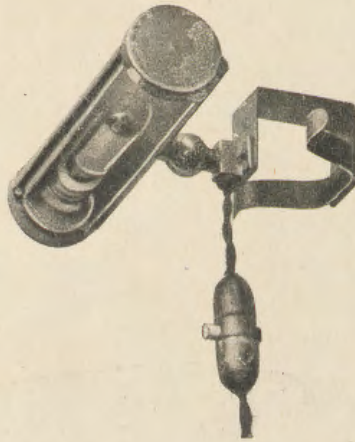

1035

Reflektor z osłoną ruchomą do regulowania szerokości strumienia światła. Z uchwytem sprężyn. Wysięg 14 cm.



1036

Do zawieszenia lub przykręcenia. Wysięg 9 cm.

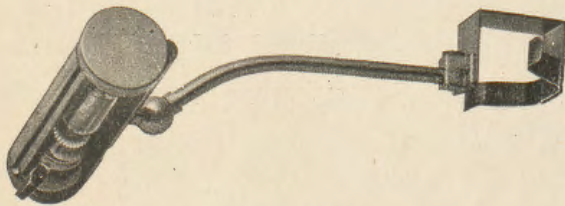

1038

Z uchwytem sprężynowym. Wysięg 29 cm.

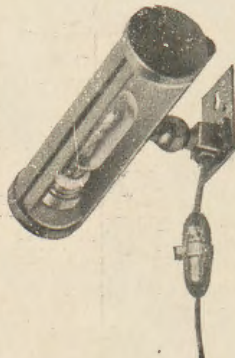

1034

Reflektor z osłoną ruchomą do regul. szer. strumienia światła. Do zawieszenia lub przykręcenia. Wysok. 9 cm.

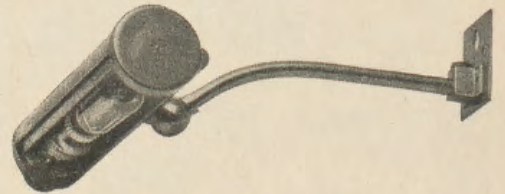

1039

Do zawieszenia lub przykręcenia. Wysięg 24 cm.

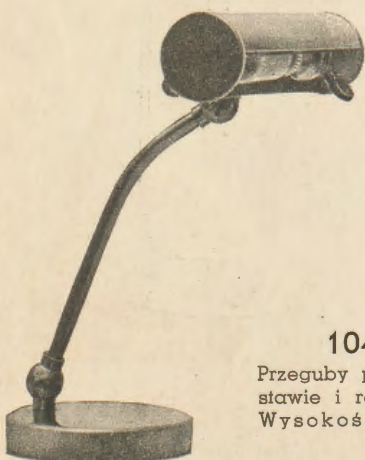

1040

Przeguby przy podstawie i reflektorze. Wysokość 26 cm.



1065

Mosiężna oksydowana lub nikiowana. 1 żarówka. Średnica 9 cm. Wysokość całkowita 30 cm.



1041

Z uchwytem szczękowym. Wysok. 23 cm.

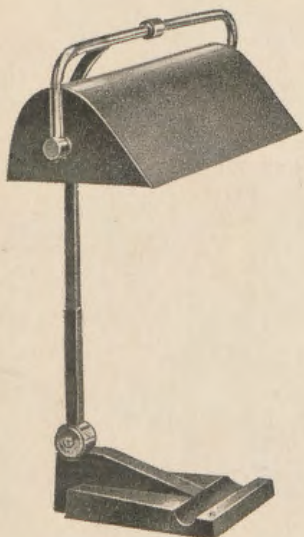

1057

Mosiężna, niklow, lub oksyd.
Podstawa żeliw., refl. żelaz.
w kolorze granatowym lub
cała lampa oksydow. 1 żar.
Wym. reflektora 25 × 12,5 cm.
Wysokość całkowita 42 cm.

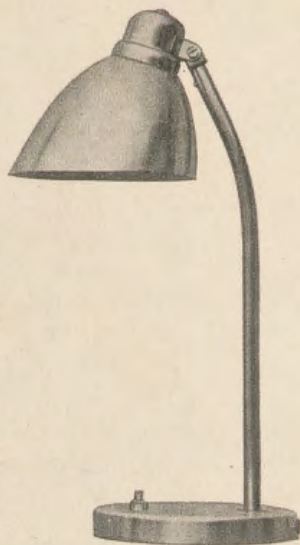

1063

Oksydowana z refl. wewn.
aluminiowan. lub szklanym
zewn. zielon. wewn. białym.
1 żar. Średn. reflekt. 15 cm.
Wysokość całkowita 40 cm.



1058

Mosiężna, niklow, lub oksyd.
Podst. żel. Reflektor szklany
zewnątrz ziel., wewn. biały.
1 żar. Wysokość całk. 42 cm.



1019

Mosiężna oksyd. lub niklow.
1 żar. Uchwyt szczęk. Dług.
węża 20 lub 30 cm. Średn. refl.
9 cm. Wysok. całk. ok. 40 cm.



1018

Mosiężna oksyd. lub niklow.
1 żar. Dług. węża 20 lub 30 cm.
Średnica reflektora 9 cm.
Wysokość całk. ok. 38 cm.



1059

Mosiężna, poler. lub oksyd.
Podstawa żeliw., refl. żelaz.
w kolorze oliwkow. lub cała
lampa oksydowana. 1 żar.
Wym. reflektora 25 × 12,5 cm.
Wysokość całkowita 42 cm.



1062

Oksyd. z podstawą żeliwną.
Reflektor wewn. aluminiow.
1 żar. Śred. reflektora 17 cm.
Wysokość całkowita 54 cm.



1060

Mosiężna niklowana lub
oksydowana. Podstawa że-
liwna. Reflektor szklany ze-
wnątrz zielony, wewn. biały.
1 żar. Wysokość całk. 42 cm.

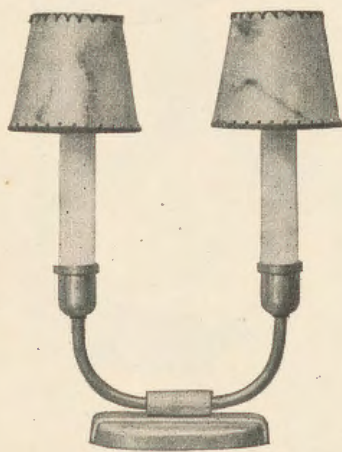

1232

Świecznik mosiężny patynowany.
Abażurki celonowe lub pergami-
nowe. 2 żarówki „mignon” (E 14).
Wysokość całkowita 35 cm.

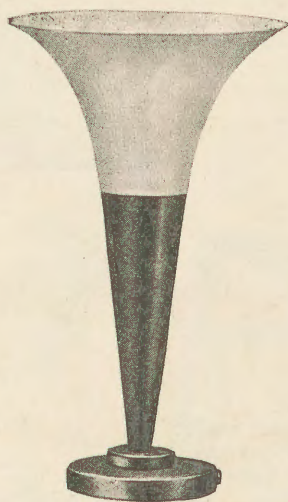

1098

Mosiężna niklowana, oksydowana lub
chromowana. Klosz ze szkła mleczn.
lub matowego. 1 żar. Wys. całk. 40 cm.

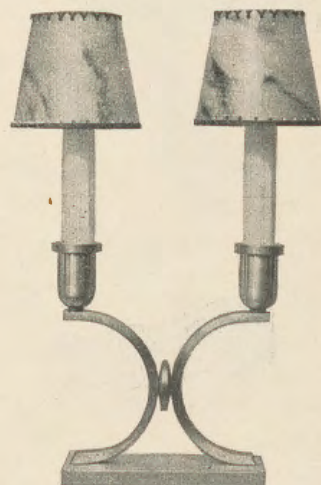

1233

Świecznik mosiężny patynowany.
Abażurki celonowe lub pergami-
nowe. 2 żarówki „mignon” (E 14).
Wysokość całkowita 39 cm.



1099

Mosiężna chromowana lub oksydow.
Klosz ze szkła mleczn. lub mat. 1 żar.
Wysokość całkowita 27 cm.

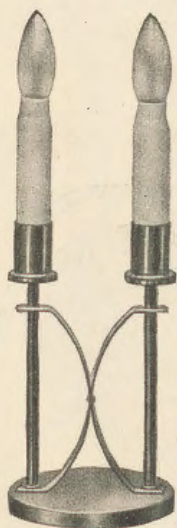

1231

Świecznik mosiężny patyn.
2 żarówki „mignon” (E 14).
Wysokość całkowita 40 cm.

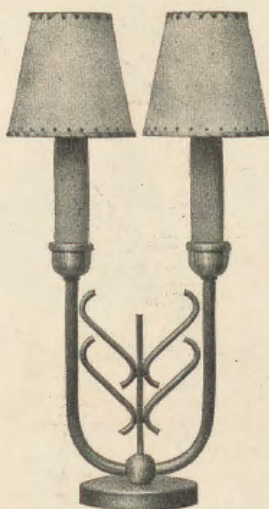

1234

Świecznik mosiężny patynowany
Abażurki celonowe lub pergaminowe.
2 żar. „mignon” (E 14). Wys. całk. 39 cm.

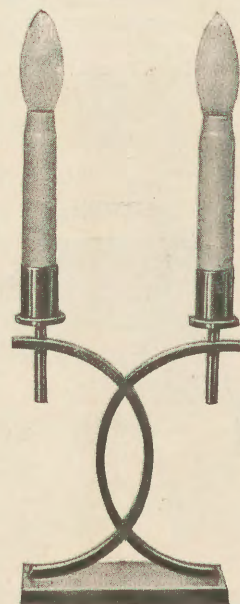

1230

Świecznik mosiężny patyn.
2 żarówki „mignon” (E 14).
Wysokość całkowita 46 cm.

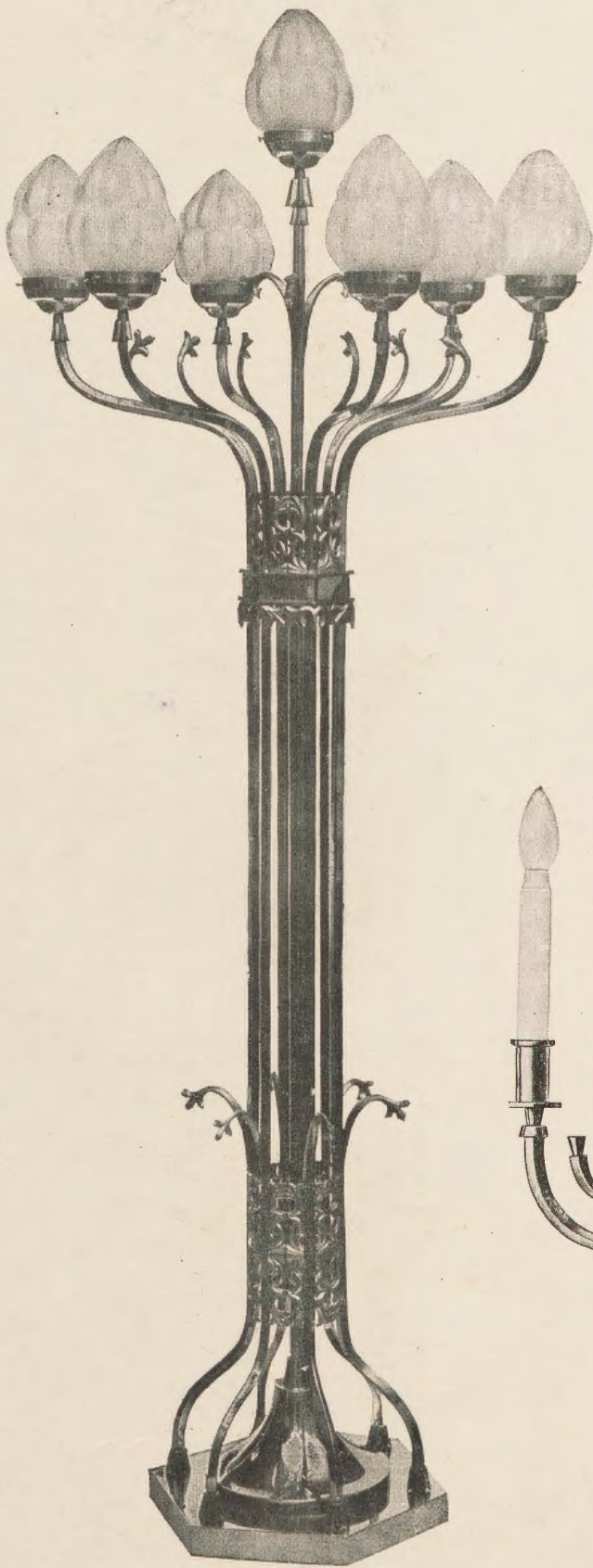

1202

„Gotycki”. Brązowy, w kolorze złotym lub starego mosiądzu. 6 + 1 żarówka. Wysokość całk. 175 cm. Średn. 65 cm.

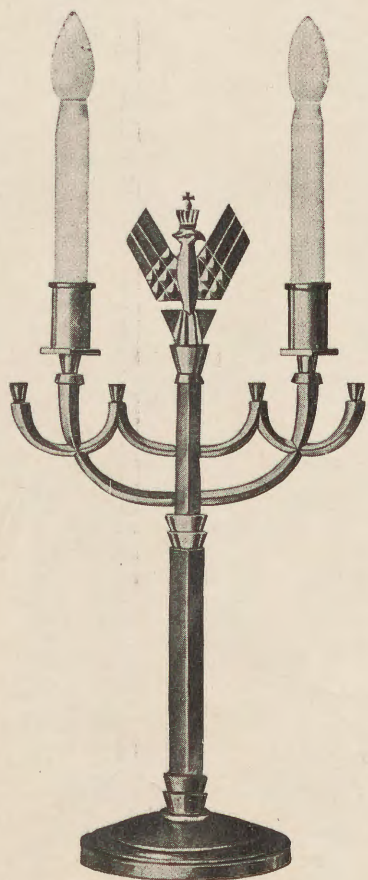

1200

Brązowy, w kol. stary mosiądz. 2 żar. Wysokość całk. 71 cm. Szerok. 28 cm.

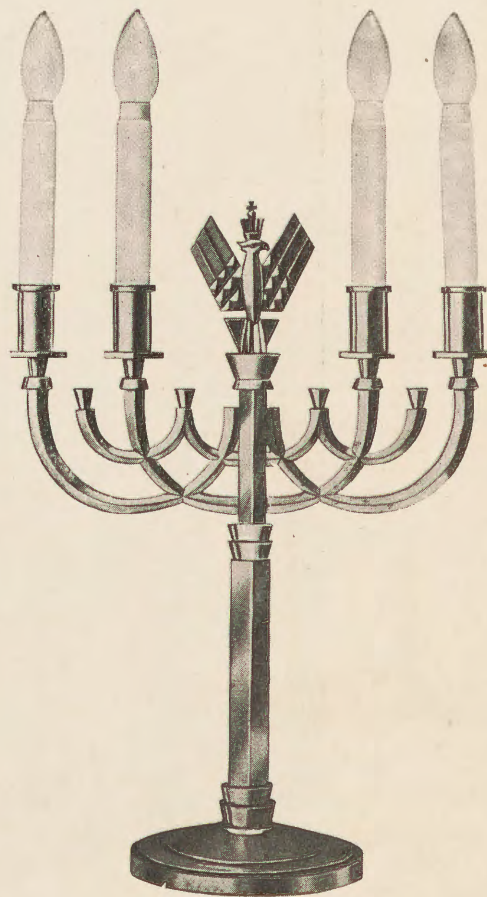

1201

Brązowy, w kol. stary mosiądz. 4 żar. Wysokość całk. 71 cm. Szerok. 40 cm.

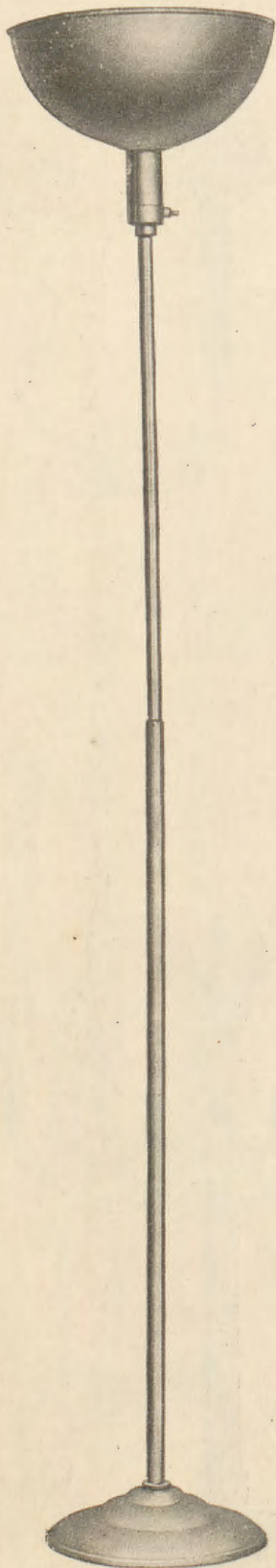

1204

Iluminator mosiężny niklowany.
1 żar. Średnica reflekt. 30 cm.
Wysokość całkowita 180 cm.

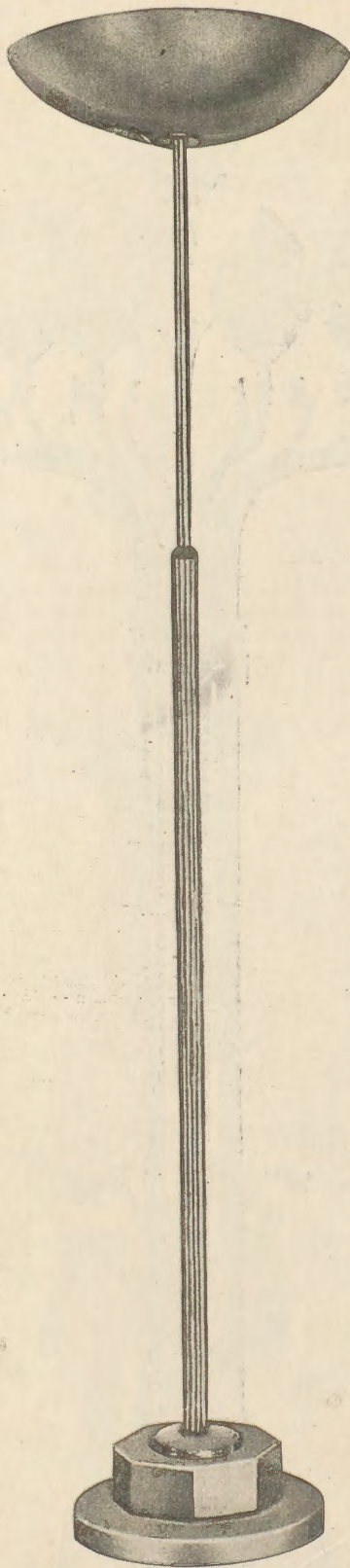

1208

Iluminator mosiężny chromowany.
Reflektor metalowy o średn. 40 cm.
Do światła mieszanego ręciovow-
żarowego (lampa ręciovowa 75 W
i żarówka 200 W) z wbudowanym
w podstawę transformatorem na
napięcie 120 V lub dławikiem na
napięcie 220 V.
Wysokość całkowita 180 cm.

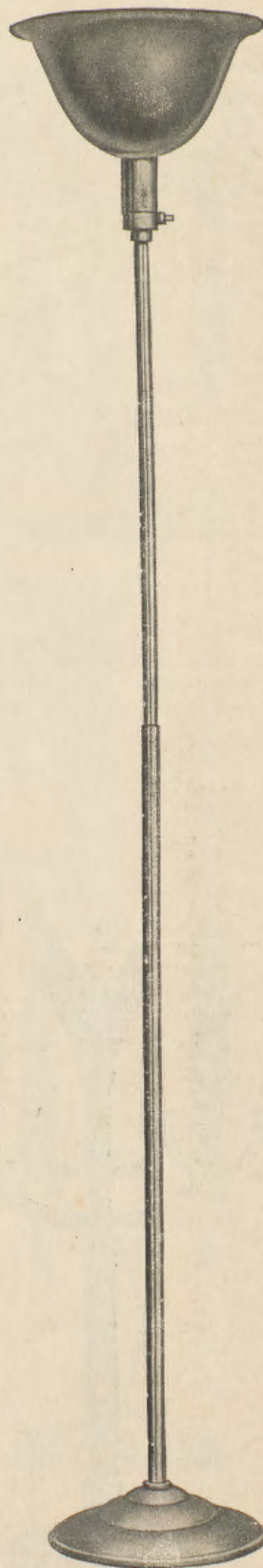

1203

Iluminator mosiężny niklowany.
1 żar. Średnica reflekt. 30 cm.
Wysokość całkowita 180 cm.

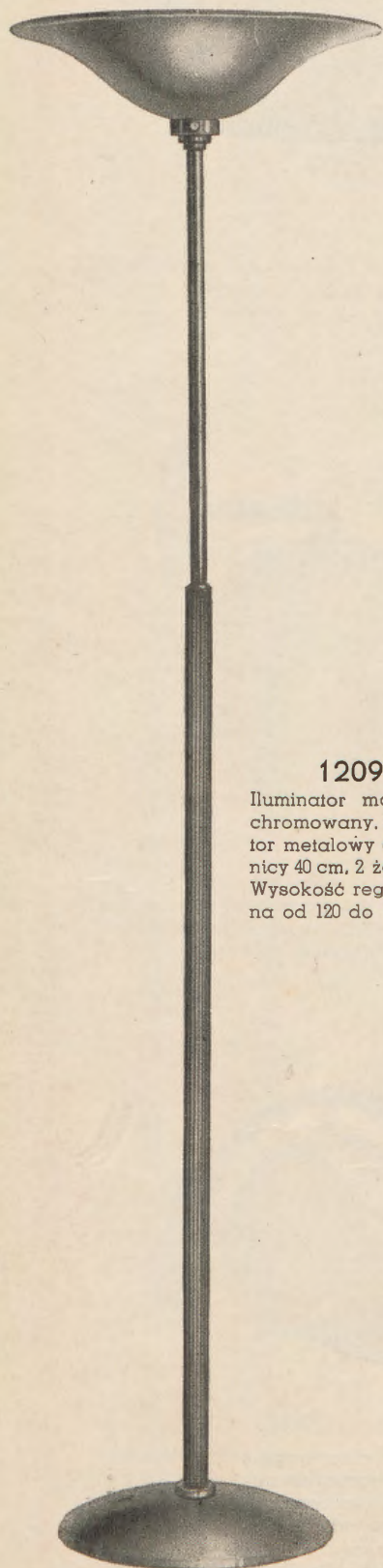

1209

Iluminator mosiężny chromowany. Reflektor metalowy o średnicy 40 cm, 2 żarówki. Wysokość regulowana od 120 do 190 cm.

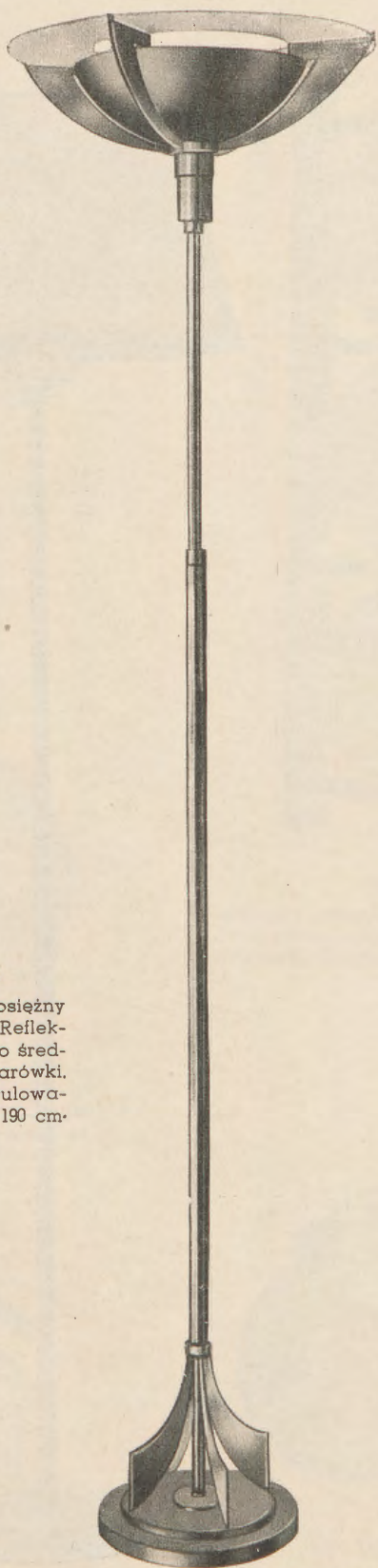

1207

Iluminator mosiężny chrom. Tarcza ze szkła matowego. Średnica 45 cm, 1 żarówka. Wysokość całkowita 180 cm.

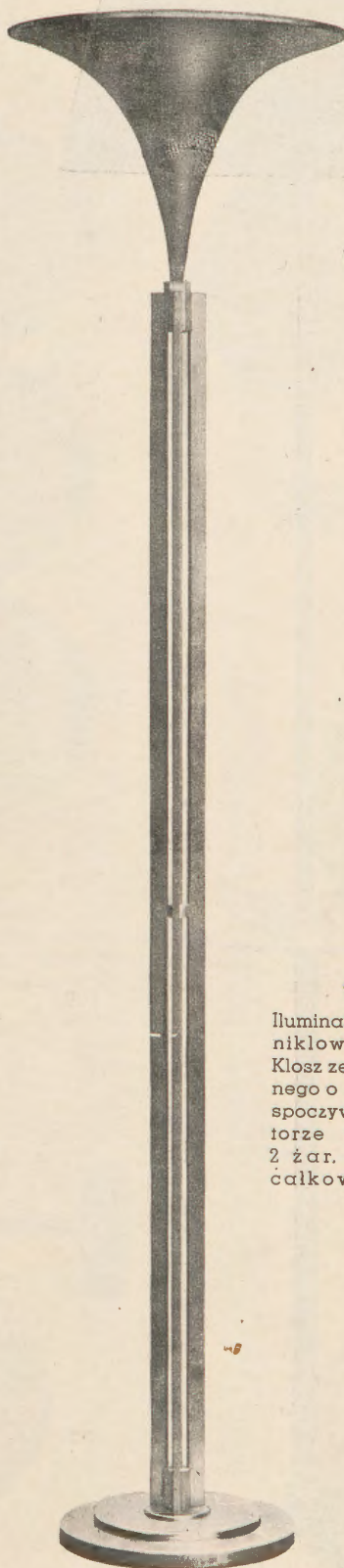

1211

Iluminator mosiężny chromowany całkowicie. 1 żar. Średnica reflektora 40 cm. Wysokość całkowita 180 cm.

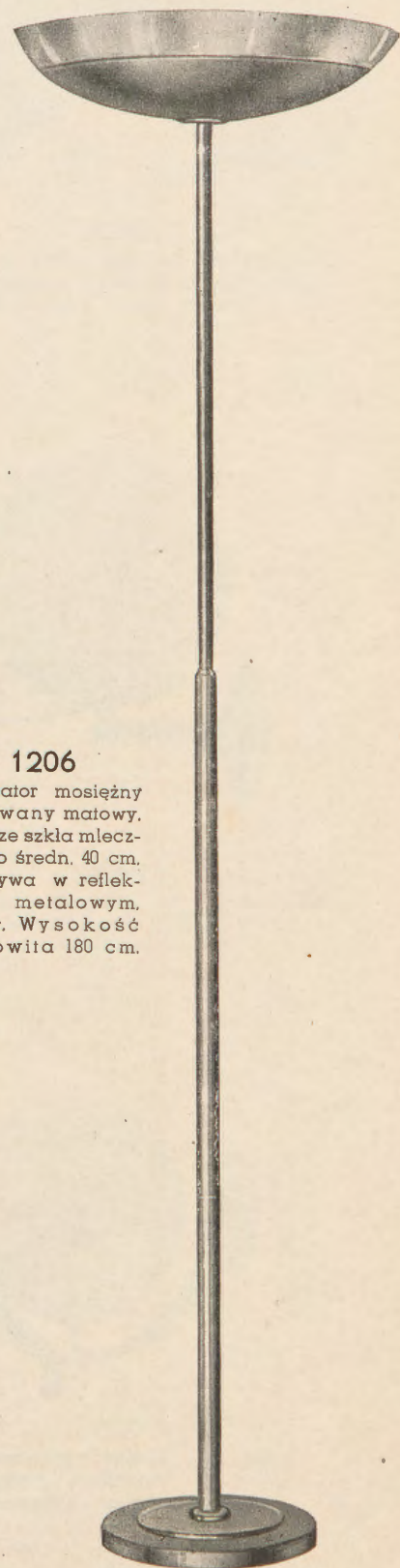

1206

Iluminator mosiężny niklowany matowy. Klosz ze szkła mlecznego o średn. 40 cm. spoczywa w reflektorze metalowym. 2 żar. Wysokość całkowita 180 cm.

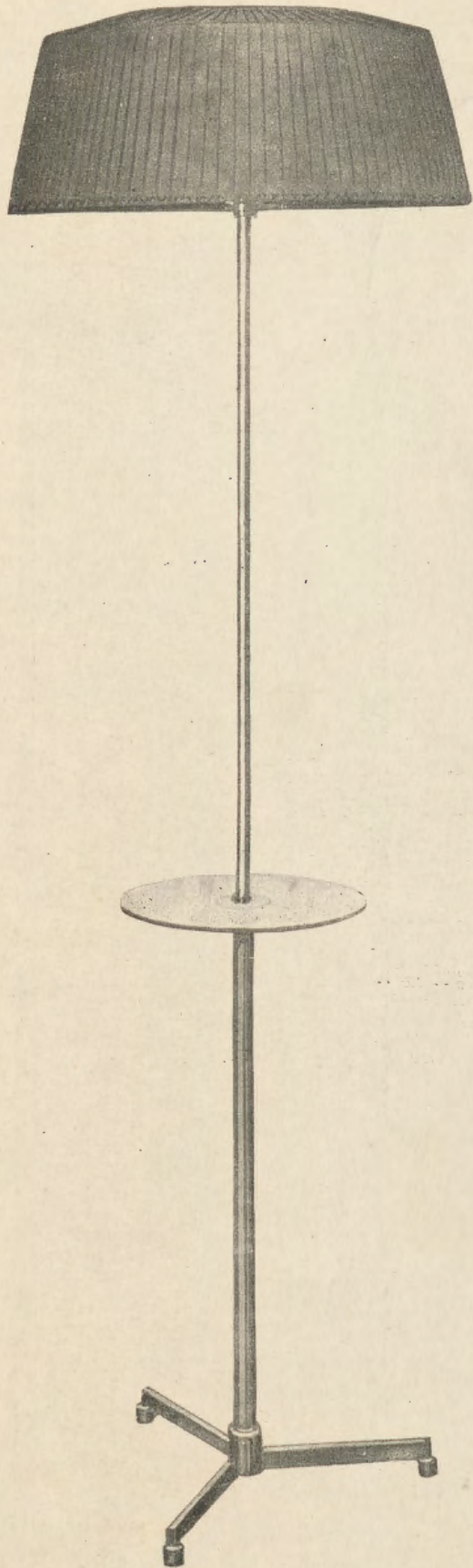

1205

Mosiężna niklowana. Abażur jedwabny lub celonowy otwarty u góry. Wewnątrz abażura umocowane jest szkło mleczne otwarte od góry zapewniające racjonalny rozsył światła. Stoliczek z tarczy szkl. 1 żar. Średn. abaż. 60 cm. Wys. całk. 180 cm.

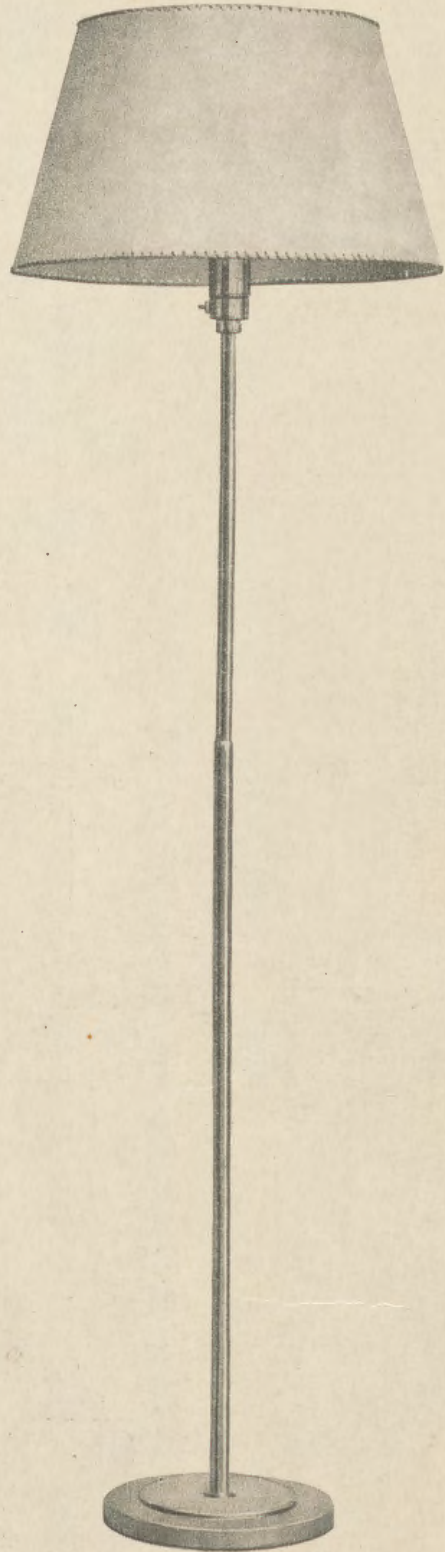

1210

Mosiężna niklowana lub chromowana. Abażur celonowy lub pergamin, otwarty u góry. Wewnątrz abażura umieszczone jest szkło mleczne otwarte od góry zapewniające racjonalny rozsył światła. 1 żar. Średn. abaż. 45 cm. Wys. całk. 160 cm.

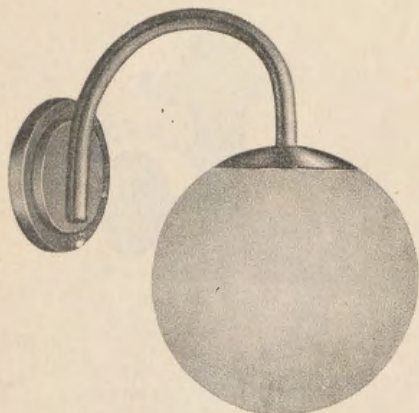

2096
Mosiężny polerowany lub nikiowany.
Szkło mleczne. Średn. 16, 18 lub 20 cm.
1 żarówka. Wysięg 21 cm.

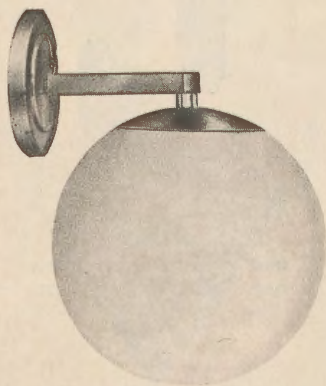

2095
Mosiężny polerowany lub nikiowany.
Szkło mleczne. Średn. 16, 18 lub 20 cm.
1 żarówka. Wysięg 17 cm.

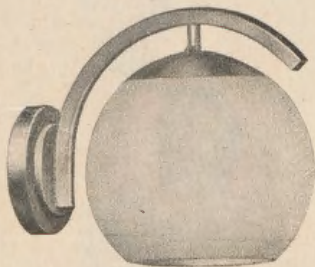

2092
Mosiężny polerowany lub nikiowany.
Szkło mleczne otwarte od dołu.
Średnica szkła 16 cm. 1 żarówka.
Wysięg 14 cm.

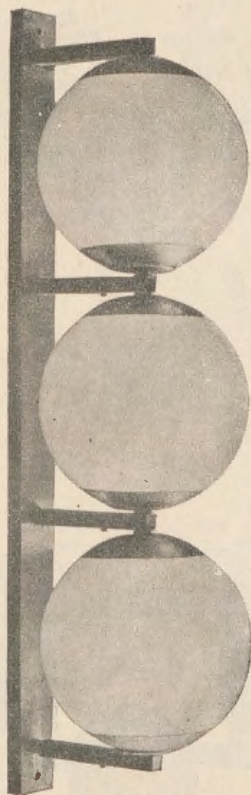

2088
Mosiężny polerowany lub nikiowany.
Szkła mleczne. Średnica 16 lub 18 cm.
3 żarówki. Wysokość całkowita 62 cm.

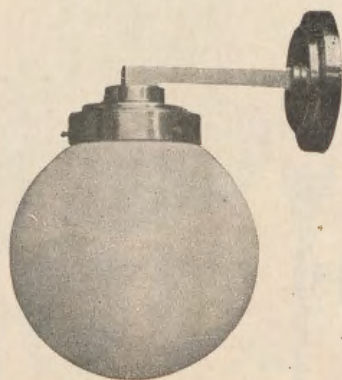

2101
Mosiężny polerowany lub nikiowany.
Szkło mleczne. Średn. 16, 18 lub 20 cm.
1 żarówka. Wysięg 16 cm.

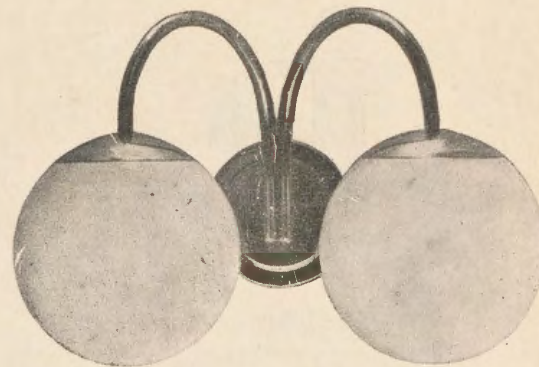

2090
Mosiężny polerowany lub nikiowany.
Szkła mleczne. Średn. 16, 18 lub 20 cm.
2 żarówki. Wysięg 18 cm.

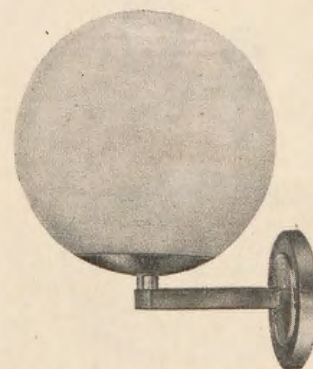

2098
Mosiężny polerowany lub nikiowany.
Szkło mleczne. Średn. 16, 18 lub 20 cm.
1 żarówka. Wysięg 17 cm.

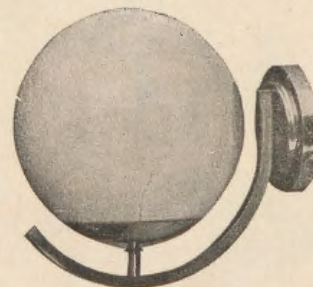

2089
Mosiężny polerowany lub nikiowany.
Szkło mleczne. Średn. 16, 18 lub 20 cm.
1 żarówka. Wysięg 14 cm.

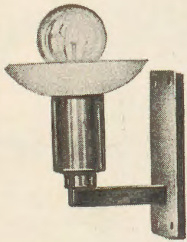

2125
Mosiężny polerowany lub
niklowany. Szkło matowe.
1 żarówka. Wysięg 8 cm.

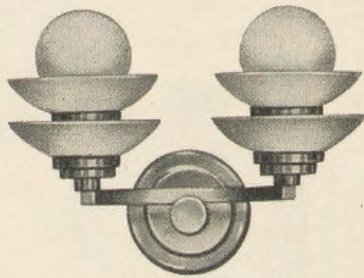

2127
Mosiężny polerowany lub
nikl. Szkła matowe. 2 żar.
Szer. 28 cm. Wysięg 12 cm.

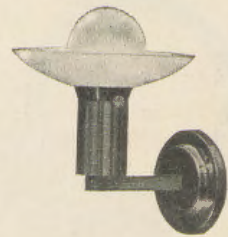

2124
Mosiężny polerowany lub
niklowany. Szkło matowe.
1 żarówka. Wysięg 10 cm.

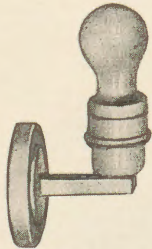

2084
Mosiężny lakierowany na
biało. 1 żar. Wysięg 10 cm.

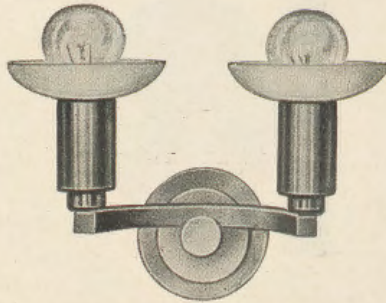

2126
Mosiężny polerowany lub
nikl. Szkła matowe. 2 żar.
Szer. 28 cm. Wysięg 12 cm.

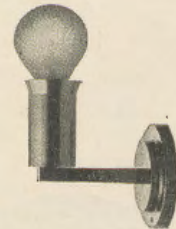

2123
Mosiężny polerowany lub
nikl. 1 żar. Wysięg 10 cm.

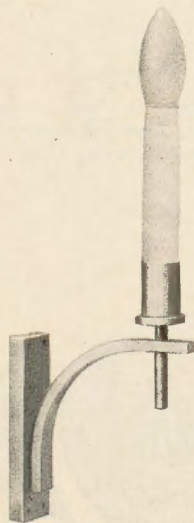

2100
Mosiężny patynowany.
1 żarówka. Wysięg 12 cm.

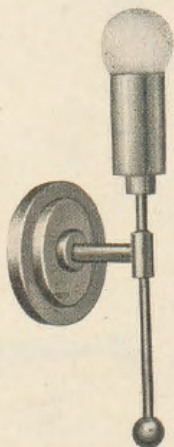

2106
Mosiężny polerowany lub
niklow. 1 żar. Wysokość
całk. 29 cm. Wysięg 10 cm.

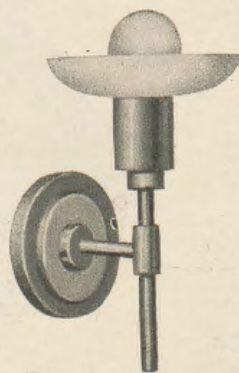

2228
Mosiężny polerowany lub
niklow. 1 żar. Wysokość
całk. 27 cm. Wysięg 10 cm.

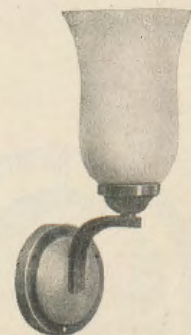

2050
Mosiężny polerowany lub
niklowany. Szkło kolorowe.
1 żarówka. Wysięg 9 cm.

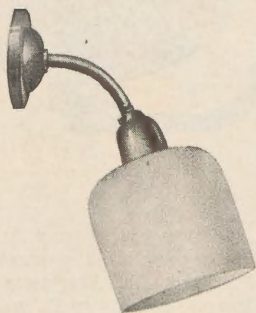

2086

Mosiężny polerowany lub
nikl. Szkło mlecz, otwarte.
1 żarówka, Wysięg 14 cm.



2087

Mosiężny polerowany lub
niklowany. Szkło mleczne
o średnicy 14, 16 lub 18 cm.
1 żarówka, Wysięg 14 cm.



2083

Mosiężny polerowany lub
nikl. Szkło mlecz, otwarte.
1 żarówka, Wysięg 14 cm.



2102

Mosiężny polerowany lub
niklowany. 3 żar. „mignon”
(E 14). Szkło matowe szli-
fowane. Szerokość 27 cm.
Wysokość całkowita 25 cm.

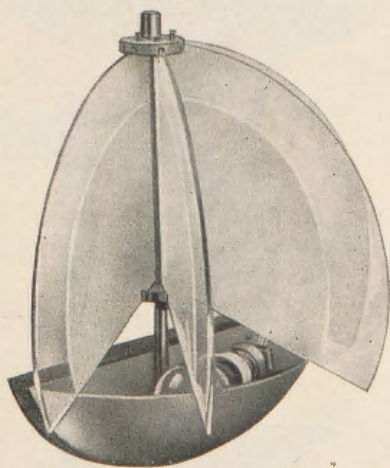

2007

Mosiężny niklowany ma-
towo lub polerow. Szkl
mat, z brzegami przezroc.
Szerok. 30 cm. Wys. 34 cm.

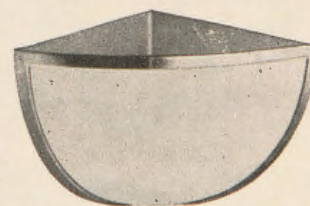

2042

Mosiężny polerowany lub
nikl. Szkło mleczne. 1 żar.
Wycin. 1/8 kuli średn. 30 cm.



2005

Mosiężny poler. lub nikl.
1 żarówka. Szerok. 30 cm.

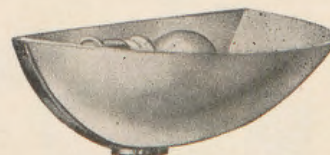

2008

Mosiężny polerowany lub
niklowany. Szkło mleczne
lub kolor. 1 żar. Szer. 30 cm.

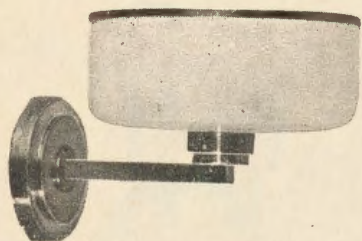

2046
Mosiężny polerowany lub
niklowany Szko mleczne.
1 żarówka. Średnica
szkła 22 cm. Wysięg 17 cm.

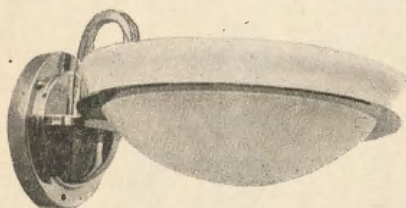

2037
Mosiężny polerowany lub
nikl. Szko mlecz. lub kolor.
1 żarówka. Wysięg 29 cm.

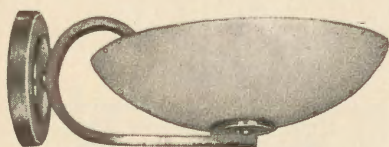

2003
Mosiężny polerowany lub
nikl. Szko mleczne, matowe
lub złote o średn. 25 cm.
1 żarówka. Wysięg 19 cm.

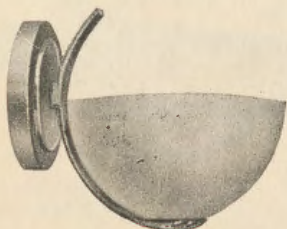

2066
Mosiężny polerowany lub
nikl. Szko mleczne lub
kolorowe o średn. 22 cm.
1 żarówka. Wysięg 19 cm.

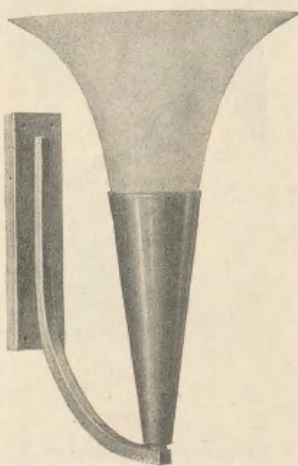

2013
Mosiężny chromow. Szko
mleczne lub matowe.
Średnica szkła 23 cm.
1 żarówka. Wysięg 16 cm.

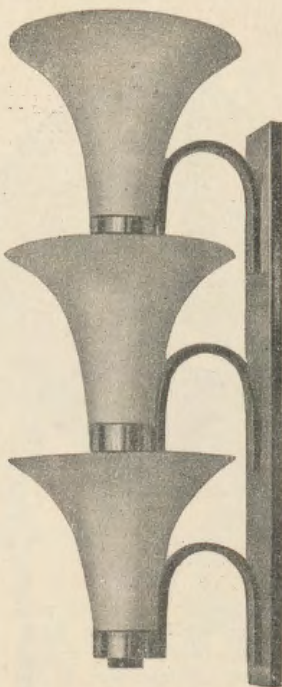

2047
Mosiężny polerowany lub
nikl. Szko mlecz. lub ma-
towe. 3 żarówki. Średnica
szkła 23 cm. Wysięg 16 cm.

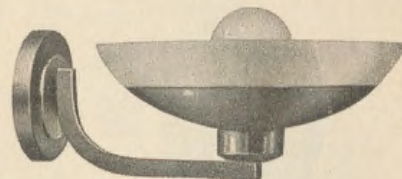

2002
Mosiężny polerowany lub
niklowany. Szko mleczne
lub złote. Reflektor meta-
lowy o średnicy 25 cm.
1 żarówka. Wysięg 18 cm.

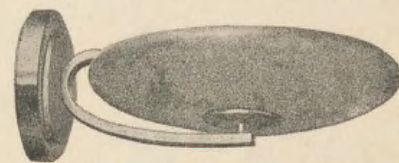

2038
Mosiężny polerowany lub
nikl. Szko mleczne, mat.
lub złote średnicy 25 cm.
1 żarówka. Wysięg 29 cm.

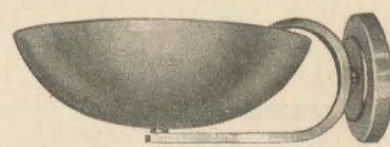

2004
Mosiężny polerowany lub
niklowany. Reflektor meta-
lowy o średnicy 25 cm.
1 żarówka. Wysięg 19 cm.

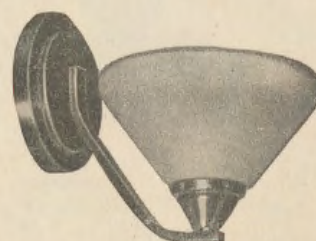

2048
Mosiężny polerowany lub
nikl. Szko mleczne lub ko-
lorowe. 1 żarówka. Średn.
szkła 17 cm. Wysięg 14 cm.

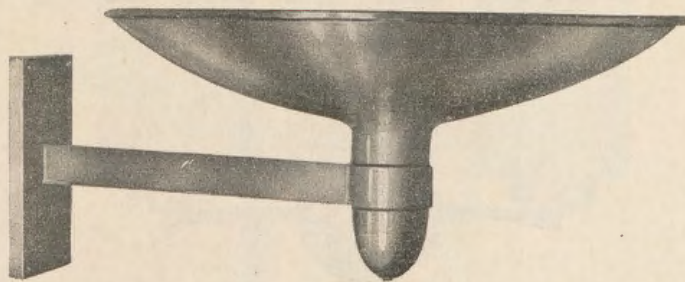

2044

Mosiężny niklowany.
Średnica reflektora 50 cm.
1 żarówka. Wysięg 35 cm.

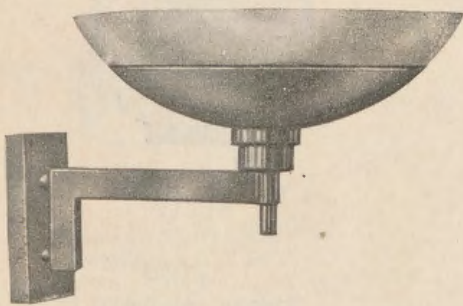

2064

Mosiężny chrom. Reflektor
metalowy. Szkło mleczne,
lub kolor. o średn. 30 cm.
1 żarówka. Wysięg 22 cm.

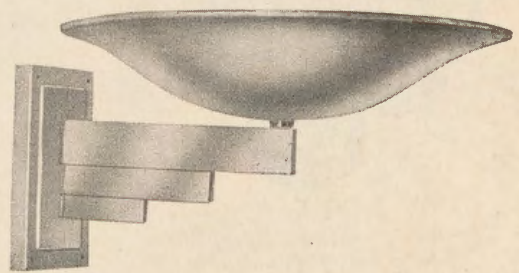

2014

Mosiężny chromowany lub
patyn. 1 żar. Średn. refle-
ktora 35 cm. Wysięg 22 cm.

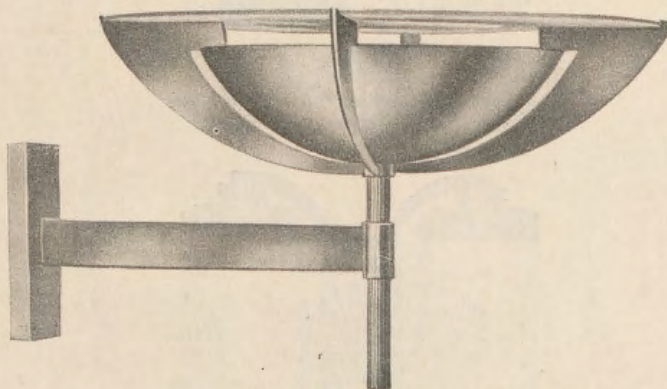

2001

Mosiężny chrom. Reflektor
metal. Tarcza ze szkła ma-
towego o średnicy 45 cm.
2 żarówki. Wysięg 29 cm.

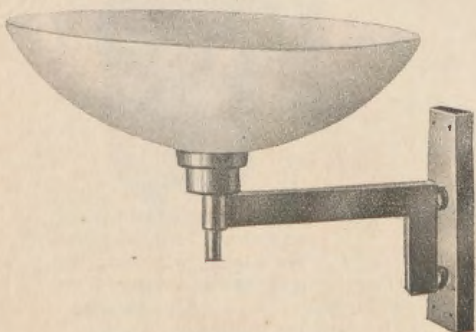

2065

Mosiężny chromowany.
Szkło mleczne lub kolo-
rowe o średnicy 30 cm.
1 żarówka. Wysięg 22 cm.

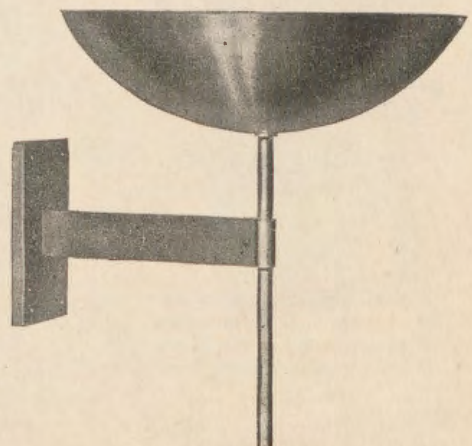

2045

Mosiężny niklowany.
Średnica reflektora 30 cm.
2 żarówki. Wysięg 20 cm.

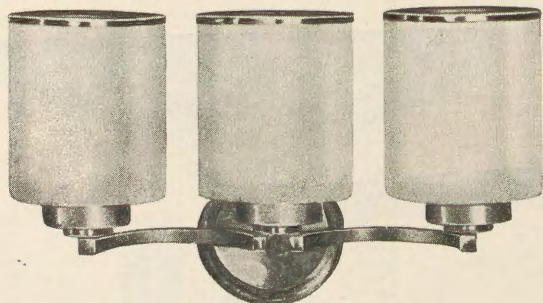

2107

Mosiężny polerowany lub nikirowany. Szkl. mat. lub mlęcz. 3 żar. Szer. 41 cm. Wysokość całk. 23 cm. Wysięg 12 cm.

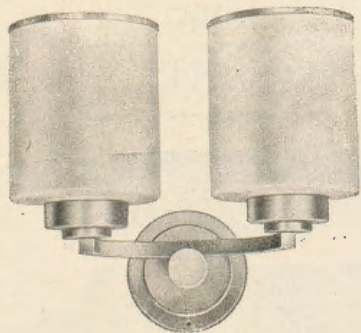

2109

Mosiężny polerowany lub nikirowany. Szkl. matowe lub mlęczne. 2 żarówki. Szerokość 28 cm. Wysokość całk. 24 cm. Wysięg 12 cm.

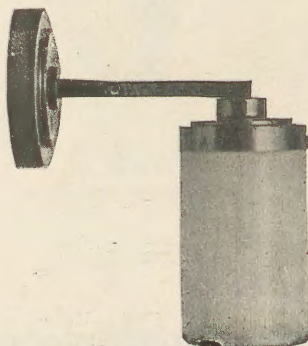

2108

Mosiężny polerowany lub nikirowany. Szkl. matowe lub mlęczne. Wys. całk. 22 cm. Wysięg 10 cm.

2085

Mosiężny polerowany lub nikirowany. Szkl. mlęczne. 1 żarówka. Wysięg 16 cm.

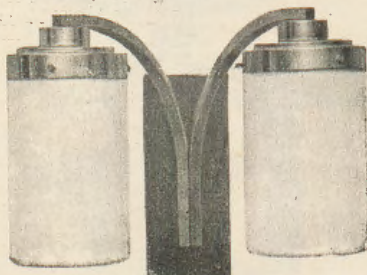

2049

Mosiężny polerowany lub nikirowany. Szkl. mlęczne. 2 żar. Szer. 30 cm. Wysięg 11 cm.

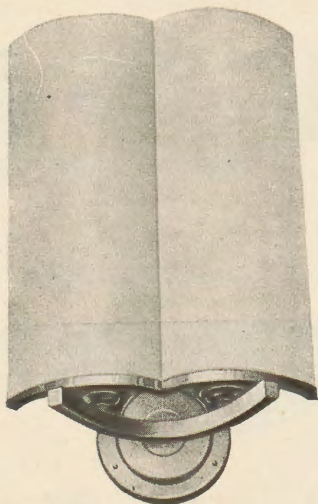

2063

Mosiężny polerowany lub nikirowany. Szkl. mlęczne. Wym. 15 x 36 lub 15 x 50 cm. Do 2 żarówek. Wysięg 12 cm.

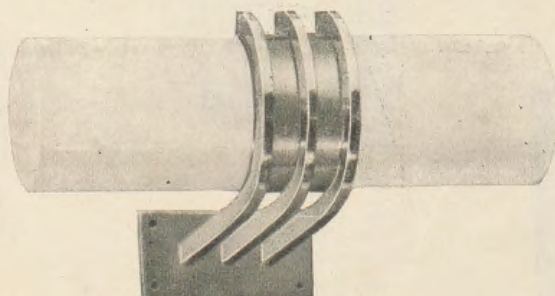

2015

Mosiężny chromowany. Szkl. mlęczne. 2 żar. Szerokość 40 cm. Wysięg 25 cm.



2091

Mosiężny polerowany lub nikirowany. 1 żar. Szkl. mat. lub mlęcz. ćwierćcył. Wys. całk. 38 cm. Wysięg 11 cm.

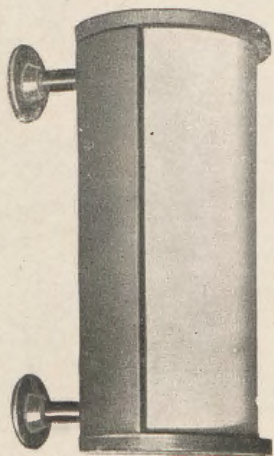

2052
Mosiężny poler. lub nikiel.
Szkło mleczne. 1 żar. wysi.
Średn. 17 cm. Wysięg 14 cm.

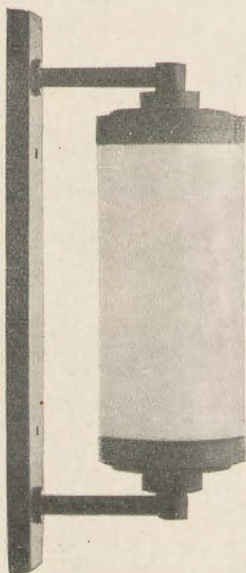

2093
Mosiężny poler. lub nikiel.
albo żelazny lakierowany.
Szkło mleczne. 1 żarówka.
Średn. szkła 12 cm. Wysokość
całk. 45 cm. Wysięg 12 cm.

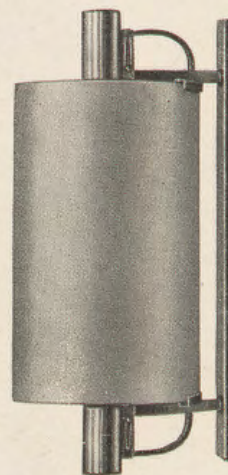

2105
Mosiężny poler. lub nikiel.
Szkło mat. lub mlecz. cylindr.
1 żar. Średn. szkła 16 cm. Wys.
całk. 35 cm. Wysięg 10 cm.

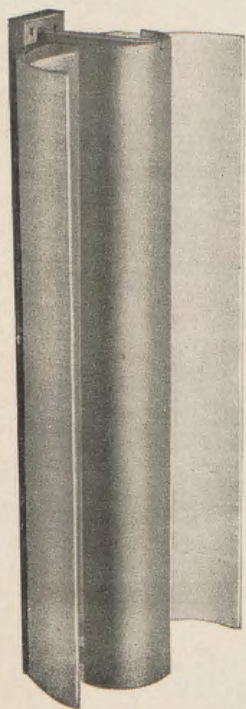

2062
Mosiężny poler. lub nikiel.
Reflektor metalowy osłania
2 żar. Klosz ze szkła mlecz.
15 x 36 cm. lub 22 x 50 cm.
Długość całk. 42 lub 55 cm.

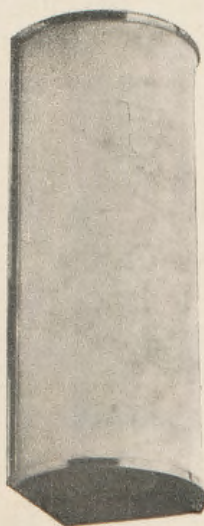

2094
Mosiężny poler. lub nikiel.
do przymocowania w kącie
prostym. Szkło mlecz. 1 żar.
Wys. 37 cm. Szerok. 15 cm.

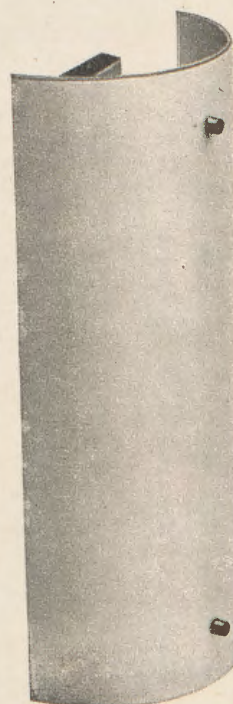

2041
Szkło mleczne lub matowe
o wymiarach 15 x 36 cm.
lub 22 x 50 cm. 2 żarówki.

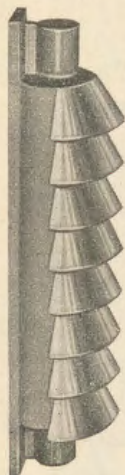

2011

Mosiężny niklowany.
Przesłonki metalowe.
Do 1 żarówki wystawowej.
Długość całkowita 37 cm.

2009

Mosiężny chromowany.
Klosz ze szkła mlecznego.
Oprawki porcel. Do 2 żarówek rurowych krótkich.
Długość całkowita 38 cm.

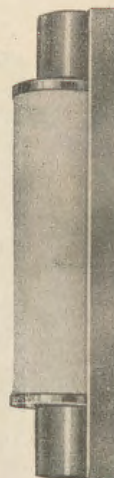

2016

Mosiężny polerowany lub
niklowany. Szkło mleczne
średn. 7 cm. 2 żar. wyst.
Długość całkowita 64 cm.

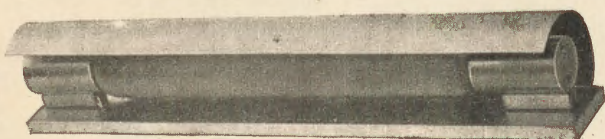

2118

Z osłoną metalową. 1 żar.
wystawowa. Długość całk.
37 cm. Szerokość 45 cm.

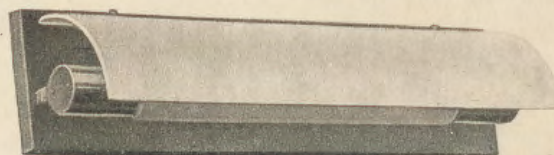

2068

Mosiężny polerowany
lub niklowany. Szkło
mleczne. 1 żarówka wysta-
wowa. Długość 38 cm.

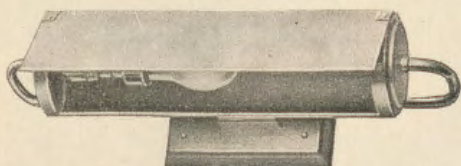

2067

Mosiężny polerowany lub
niklowany. Reflek. metal.
1 żarówka. Długość 36 cm.



2010

Mosiężny chromowany.
Klosz ze szkła mlecznego.
Do 1 żarówki wystawowej.
Długość całkowita 37 cm.

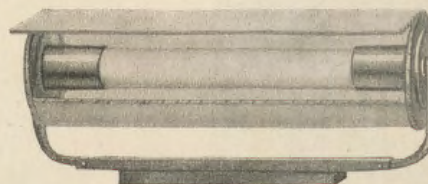

2012

Mosiężny polerowany lub
niklowany. Osłona celo-
nowa. 1 żarówka wysta-
wowa. Długość 34 cm.

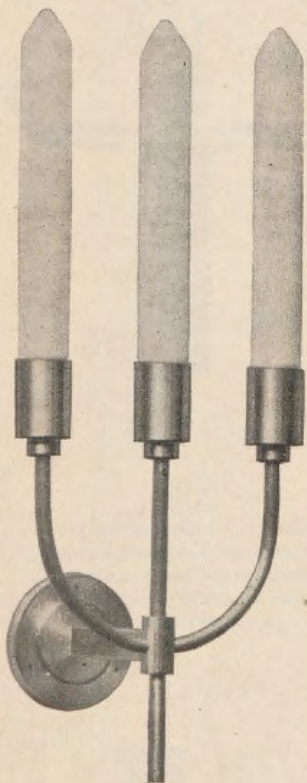

2017

Mosiężny polerowany, patynowany lub chromowany. 3 żar. Wysięg 17 cm.

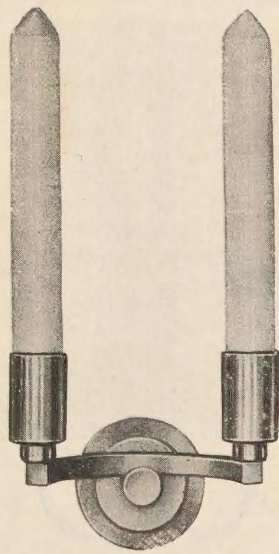

2129

Mosiężny polerowany lub nikiłowany. 2 żarówki. Szerokość 21 cm. Wysięg 12 cm.

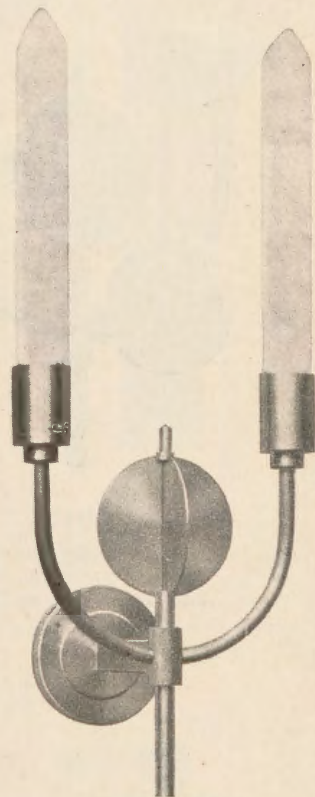

2018

Mosiężny polerowany, patynowany lub chromowany. 2 żar. Wysięg 17 cm.



2128

Mosiężny poler. lub nikił. 1 żarówka. Wysięg 8 cm.

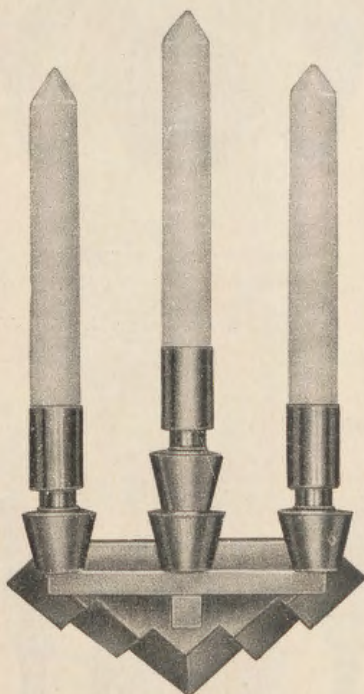

2130

Mosiężny polerowany lub nikiłowany. 3 żarówki. Szerokość 30 cm. Wysięg 8 cm.

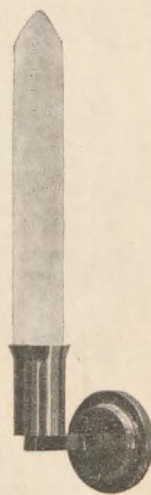

2119

Mosiężny poler. lub nikił. 1 żarówka. Wysięg 10 cm.

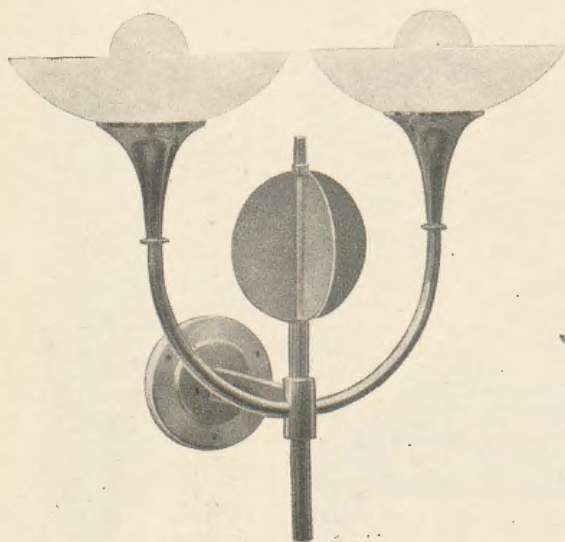

2019

Mosiężny chromowany. Szkl. mleczne lub żółte. 2 żarówki. Wysięg 17 cm.

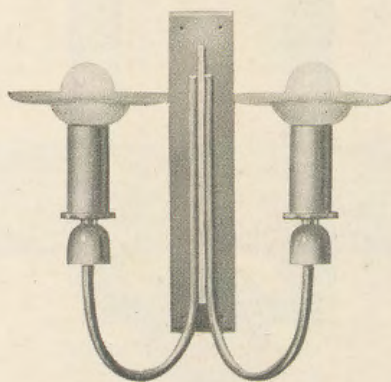

2021

Mosiężny poler. lub niki. Szkl. przezroczyste z brzegami mat. szlif. 2 żar. „mignon” (E 14). Wysięg 14 cm.

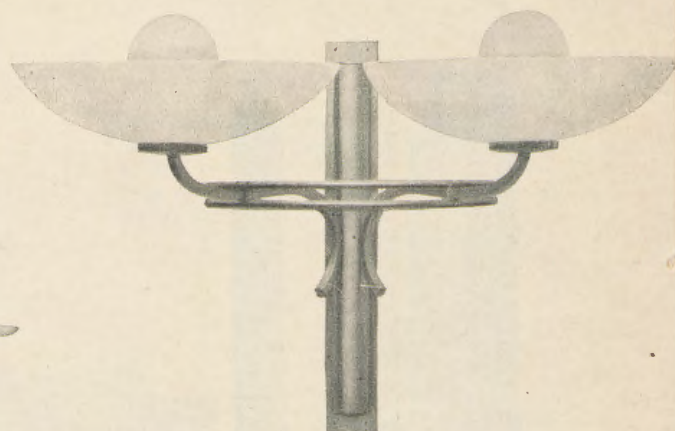

2020

Mosiężny polerowany lub chrom. Szkl. mleczne, matowe lub żółte. 2 żarówki. Szer. 53 cm. Wysięg 19 cm.

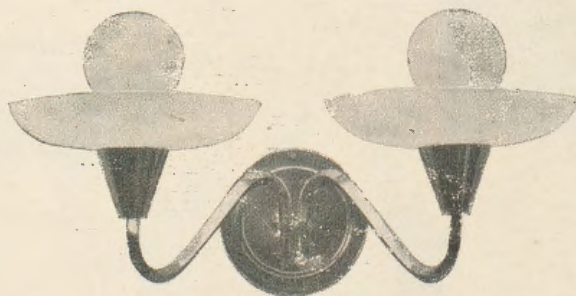

2034

Mosiężny polerowany lub niklowany. Szkl. matowe lub żółte. 2 żarówki. Szerokość 45 cm. Wysięg 18 cm.

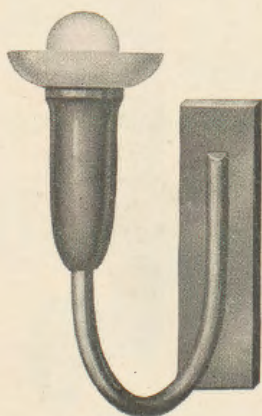

2023

Mosiężny patynowany. Szkl. mlecz., mat. lub żółte. 1 żarówka. Wysięg 15 cm.

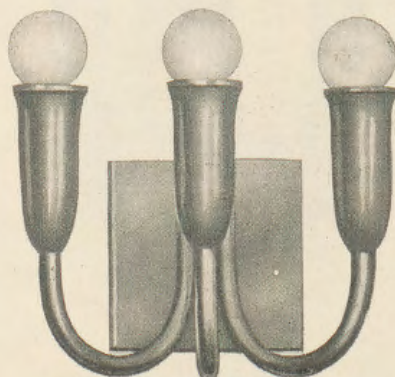

2135

Mosiężny, kolor starego miedzi. 3 żarówki. Szer. 30 cm. Wysięg 15 cm.

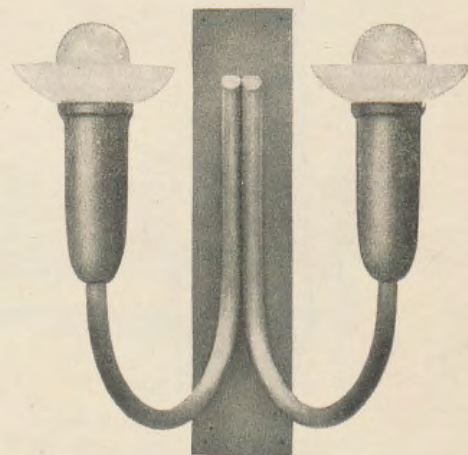

2022

Mosiężny patynowany. Szkl. matowe lub żółte. 2 żarówki. Wysięg 15 cm.



2110

Mosiężna polerowana lub niklowana. 1 żar. wyst. 25 lub 40 watów. Wysokość 32 lub 37 cm. Szerokość 4 cm.

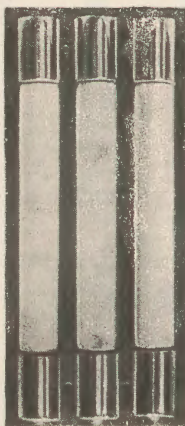

2112

Mosiężna polerowana lub niklowana. 3 żar. wyst. 25 lub 40 watów. Wysokość 32 lub 37 cm. Szerokość 14 cm.

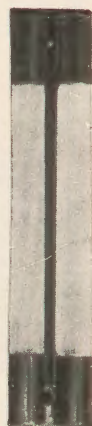

2111

Mosiężna polerowana lub niklowana. 2 żar. wyst. 25 lub 40 watów. Wysokość 32 lub 37 cm. Szerokość 7 cm.

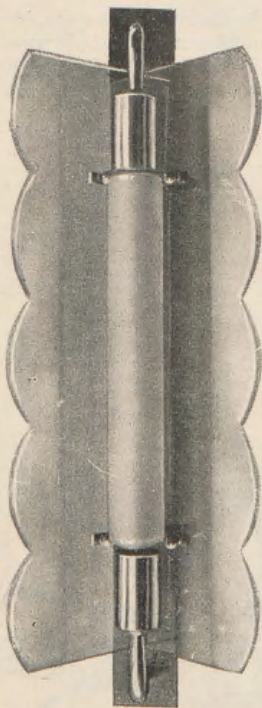

2040

Mosiężna polerowana lub nikl. Szkła przezroczyste, brzegi matowe szlifowane. 1 żarówka wystawowa. Wys. 50 cm. Szer. 16 cm.

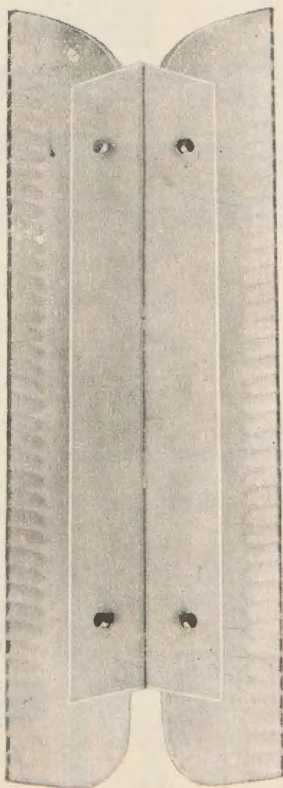

2039

Mosiężna polerowana lub niklowana. Szkło mat. szlif. 2 żarówki. Wysokość 61 cm. Szer. 20 cm. Wysięg 14 cm.

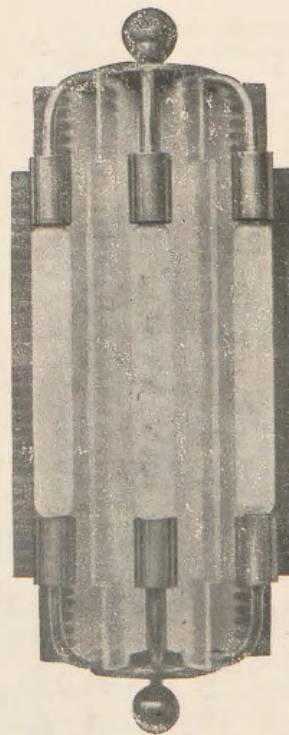

2117

Mosiężna polerowana lub niklowana. Szkła matowe szlifowane. 3 żarówki wyst. 25 watów. Wysokość 58 cm. Szer. 27 cm. Wysięg 16 cm.



2114

Mosiężny polerowany lub
niklowany. 2 żar. wysta-
wowe 25 lub 40 watów.
Wysokość 56 lub 61 cm.
Szerokość 10 cm.

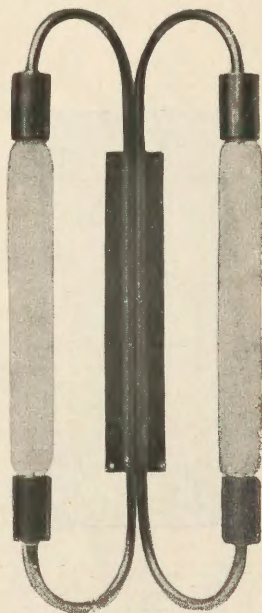

2115

Mosiężny polerowany lub
niklowany. 2 lub 3 żarówki
wystawowe 40 lub 60 wat.
Wysokość 56 cm. Szer.
20 i 23 cm. Wysięg 11 cm.



2113

Mosiężny polerowany lub
niklowany. 2 żarówki wyst.
25 lub 40 watów. Wysokość
56 lub 61 cm. Szer. 10 cm.

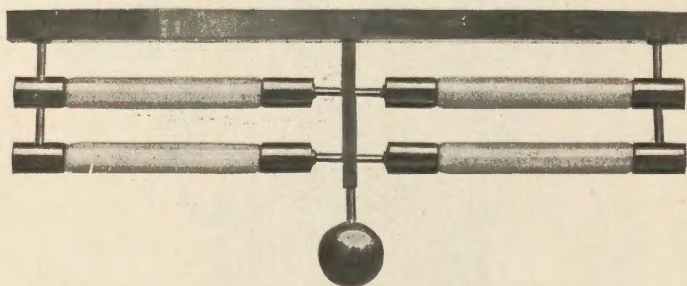

3698

Mosiężny polerowany lub
niklowany. 4 żarówki 25
lub 40 watów. Szerokość
72 lub 82 cm. Wys. 29 cm.

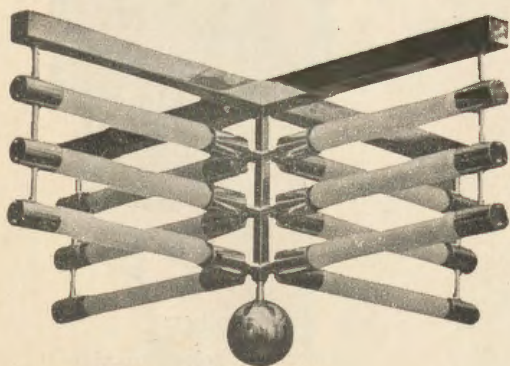

3693

Mosiężny polerowany lub
niklowany. 12 żar. 25 wa-
tów. Kwadratowa o wym.
70x70 cm. Długość 33 cm.

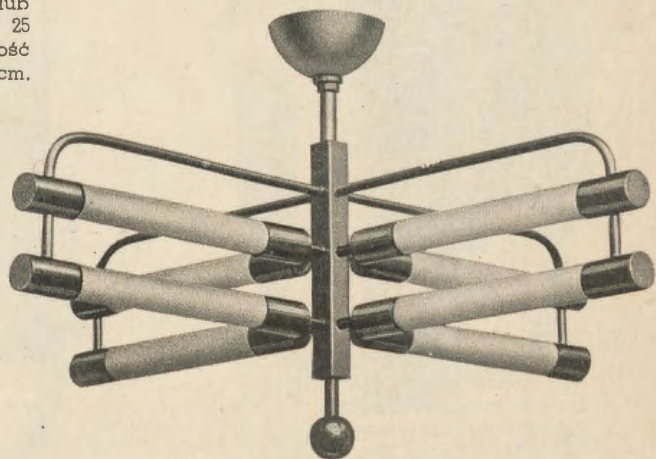

3765

Mosiężny polerowany lub
niklowany. Szer. 70x70 cm.
8 żar. wyst. Dług. całkow. 40 cm.

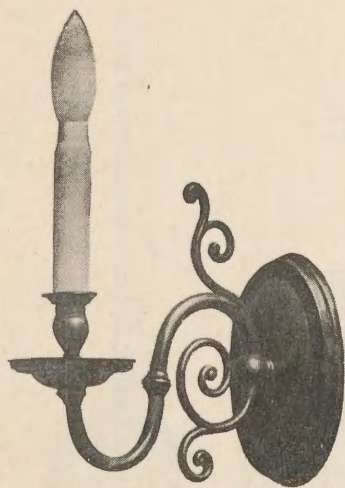

2153
Mosiężny patynowany.
1 żarówka. Wysięg 27 cm.

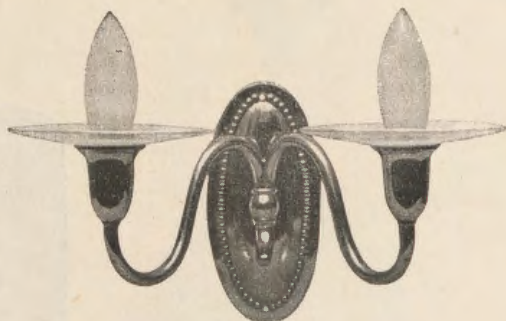

2132
Mosiężny poler. 2 żarówki.
Szkło matowe szlifowane.
Szer. 35 cm. Wysięg 12 cm.

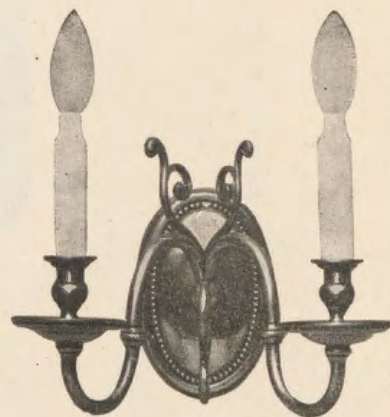

2155
Mosiężny patyn. 2 żarówki.
Szer. 35 cm. Wysięg 22 cm.

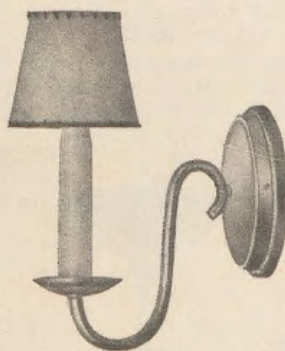

2229
Mosiężny patyn. 1 żar. „mignon” (E 14). Wysięg 15 cm.

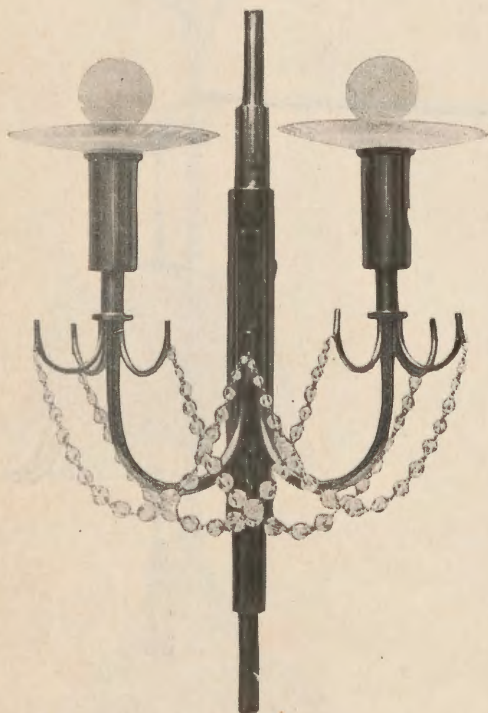

2134
Mosiężny polerowany lub
srebrzony. 2 żar. „mignon”
(E 14). Perły kryształowe,
szkła matowe. Szer. 31 cm.
Wys. 45 cm. Wysięg 12 cm.

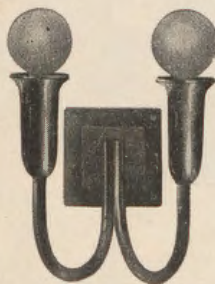

2131
Mosiężny polerowany.
2 żar. z gw. „mignon” (E 14).
Szer. 14 cm. Wysięg 10 cm.



2140
Srebrzony, z kryształami.
3 żarówki „mignon” (E 14).
Szerokość 23 cm. Wyso-
kość 42 cm. Wysięg 16 cm.



2043

Mosiężny polerowany lub
niklowany. Abażur jedw.
lub celonowy. Ramię
wychylne długości 60 cm.



2006

Mosiężny poler. lub nikl.
Abażur jedw. opuszczany.
Ramię wychylne z wysu-
wem od 60 do 105 cm. 1 żar.

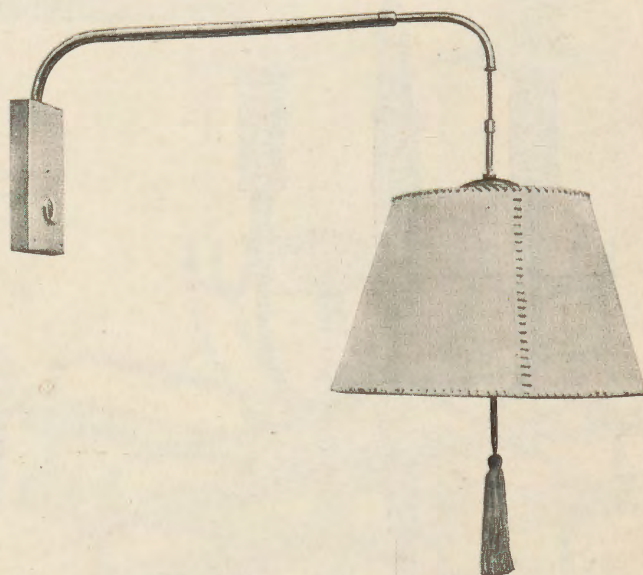

2024

Mosiężny polerowany lub
niklowany. Abażur jedw.
opuszczany. Ramię wych.
z wysuwem od 60 do 110 cm.



Oprawy wykonane są z miedzi. Mogą być one wykończone: 1° w naturalnym kolorze metalu (polerowane), 2° w kolorze stalowym lub czekoladowym (oksydowane), 3° nikiel polerowane, 4° nikiel matowe, 5° chromowane. Do 1 żarówki. Patrz Katalog Techniczny część D.

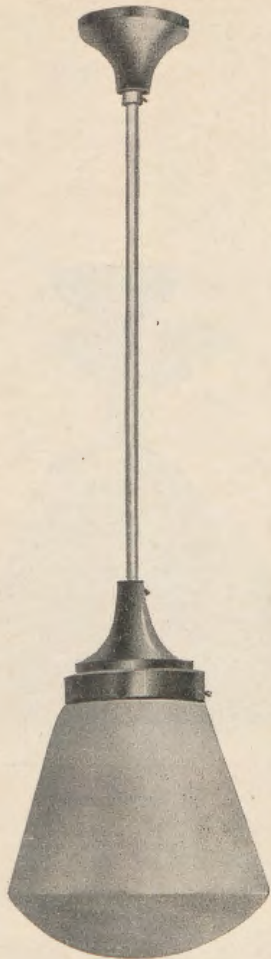

3426

Szkło w górnej części mleczne w dolnej wewnątrz matowane.
Średn. szkła 25, 30 cm. Dług. rurki 50 cm.

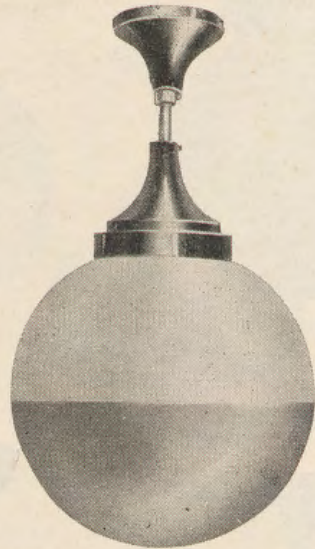

3775

Szkło w górnej części mleczne w dolnej wewnątrz matowane lub odwrotnie.
Średn. szkła 20, 25, 30 lub 35 cm.

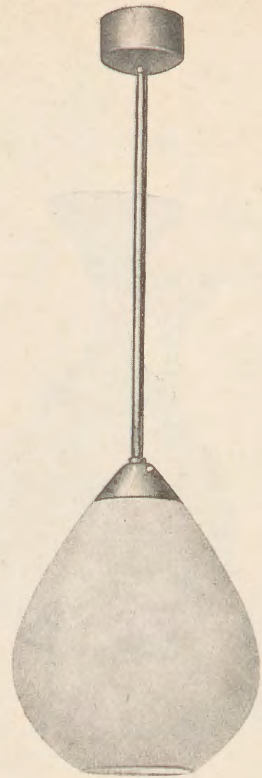

3738

Szkło mleczne otwarte od dołu.
Średnica szkła 16, 18, 20 lub 25 cm.
Długość rurki 50 cm.

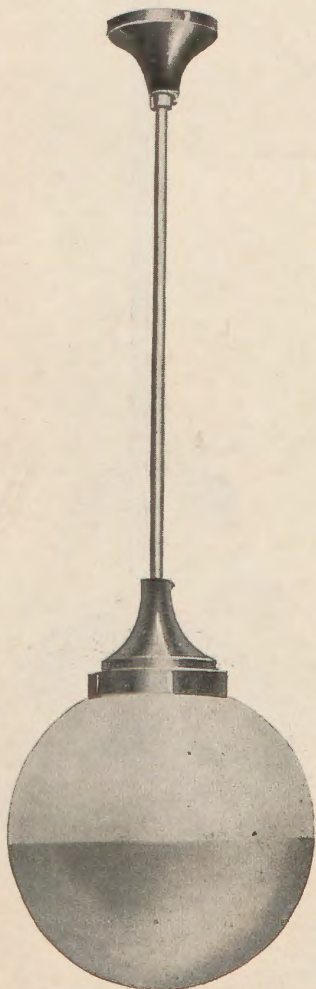

3428

Szkło w górnej części wewnątrz matowane, w dolnej matowe lub odwrotnie.
Średnica szkła 30, 25, 30 i 35 cm.
Długość rurki 50 cm.

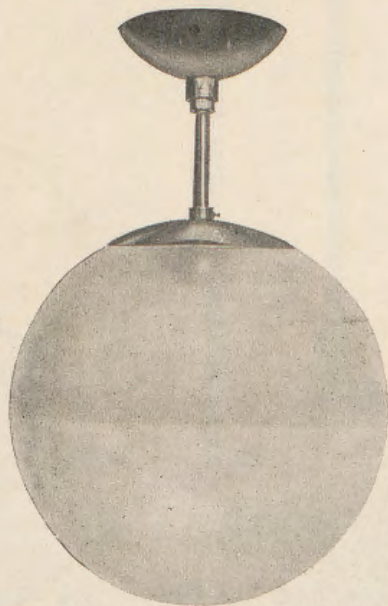

3772

Szkło w górnej części wewnątrz matowane, w dolnej mleczne lub odwrotnie.
Średn. szkła 20, 25, 30 i 35 cm. Dług. rurki 50 cm.

3429

Szkło w górnej części wewnątrz matowane, w dolnej mleczne lub odwrotnie.
Średnica szkła 20, 25, 30 i 35 cm.
Długość rurki 50 cm.

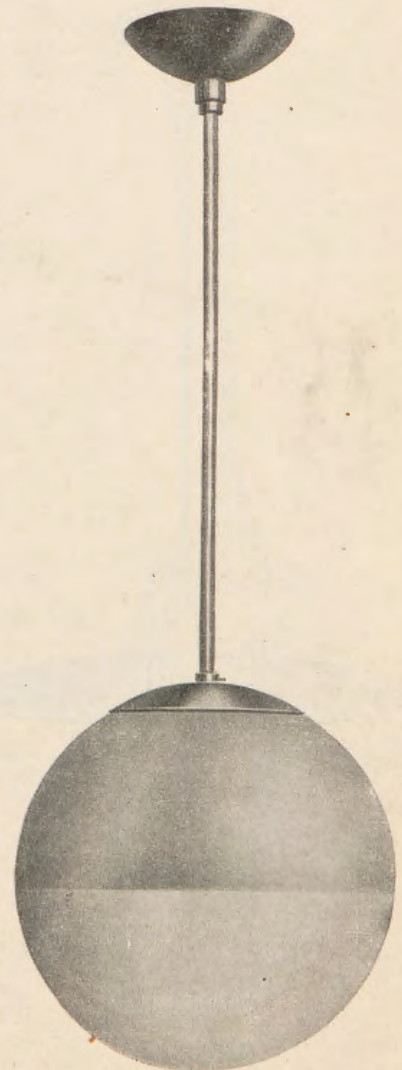



Oprawy wykonane są z miedzi. Mogą być one wykończone: 1° w naturalnym kolorze metalu (polerowane), 2° w kolorze stalowym lub czekoladowym (oksydowane), 3° niklowane polerowane, 4° niklowane matowe, 5° chromow. 1 żar. Patrz Katalog Techniczny część D.

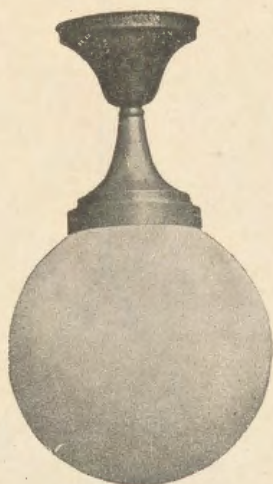

3724

Szko mleczne o średn.
16, 18, 20, 25, 30 lub 35 cm.



3726

Szko mleczne o średn.
16, 18, 20, 25, 30 lub 35 cm.

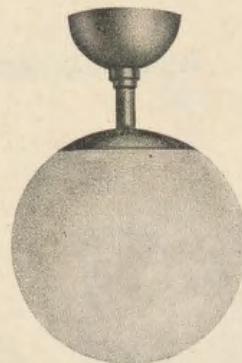

3729

Szko mleczne o średn.
16, 18, 20, 25, 30 lub 35 cm.

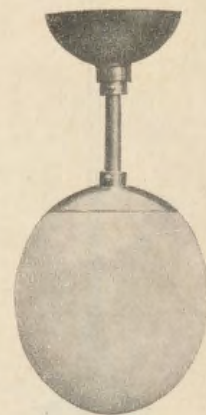

3730

Szko mleczne lub żółte
o średn. 16, 18, 20 lub 25 cm.

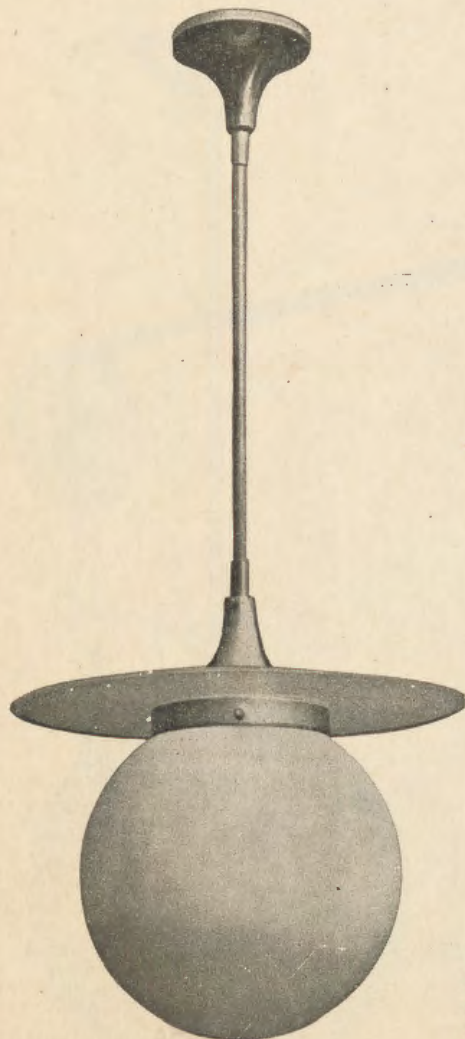

3590

Tarcza matowa, szlifow.
Szko mleczne o średn.
20, 25, 30 lub 35 cm.
Długość rurki 50 cm.



3592

Szko mleczne o średn.
16, 18, 20, 25, 30, 35, 40 lub
45 cm. Dług. rurki 50 cm.

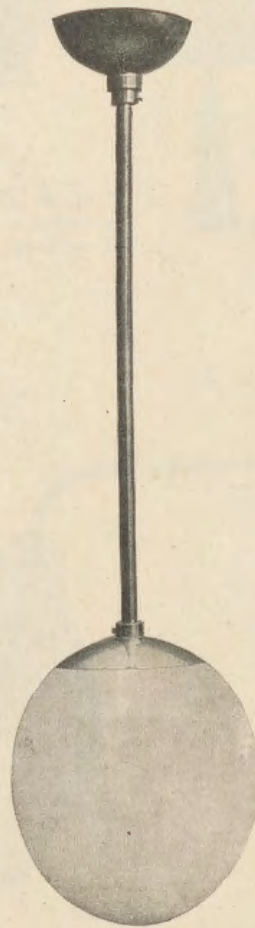

3731

Szko mleczne lub żółte
o średnicy 16, 18, 20 lub
25 cm. Dług. rurki 50 cm.

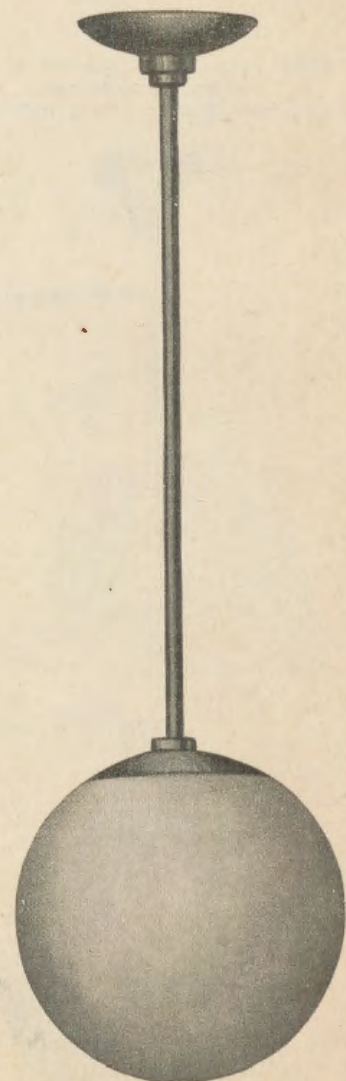

3598

Szko mleczne o średn.
18, 20, 25, 30, 35, 40 lub
45 cm. Długość rurki 50 cm.



Oprawy wykonane są z miedzi. Mogą być one wykończone: 1° w naturalnym kolorze metalu (polerowane) 2° w kolorze stalowym lub czekoladowym (oksydowane), 3° niklowane polerowane, 4° niklowane matowe, 5° chromowane. Do 1 żarówki. Patrz Katalog Techniczny część D.

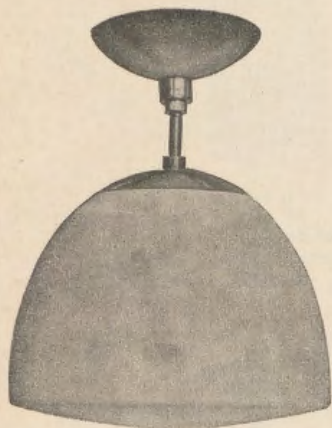

3732
Średn. 25 lub 30 cm.
Szkło mleczne.

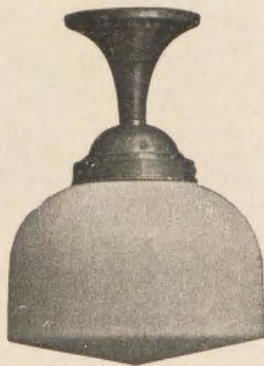

3596
Szkło mleczne,
Średn. 25, 30 lub 35 cm.

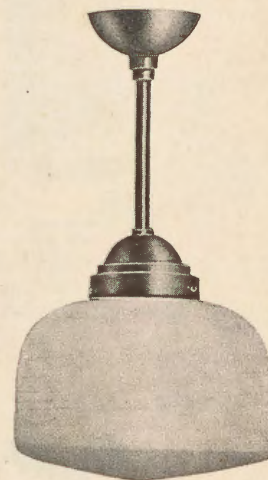

3595
Szkło mleczne.
Średn. 25, 30 lub 35 cm.

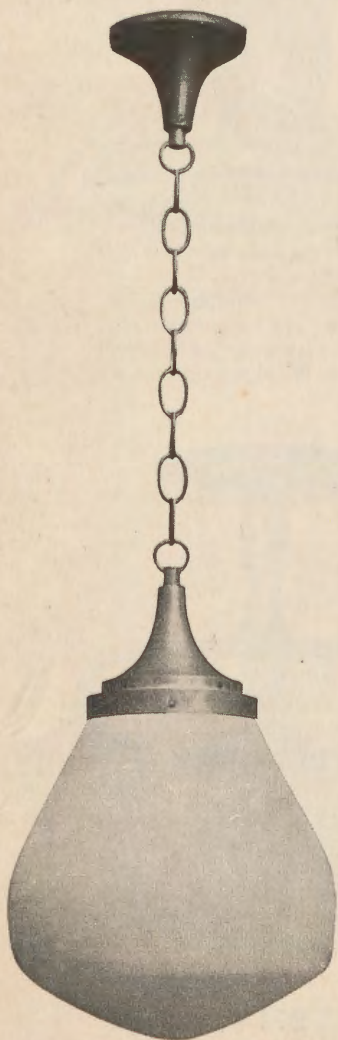

3593
Szkło mleczne.
Średn. 30 cm.
Dług. łańc. 50 cm.

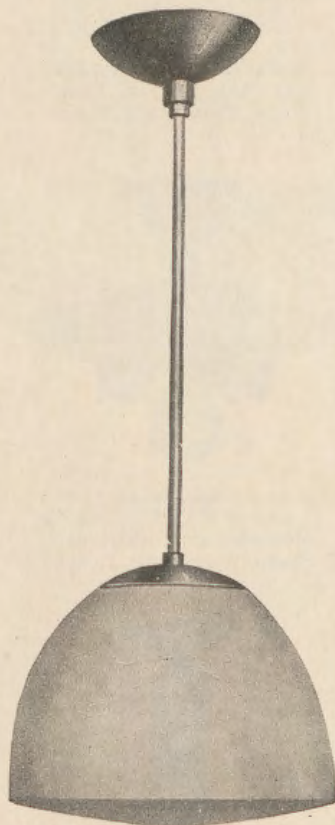

3733
Szkło mleczne.
Średn. 25 lub 30 cm.
Dług. rurki 50 cm.

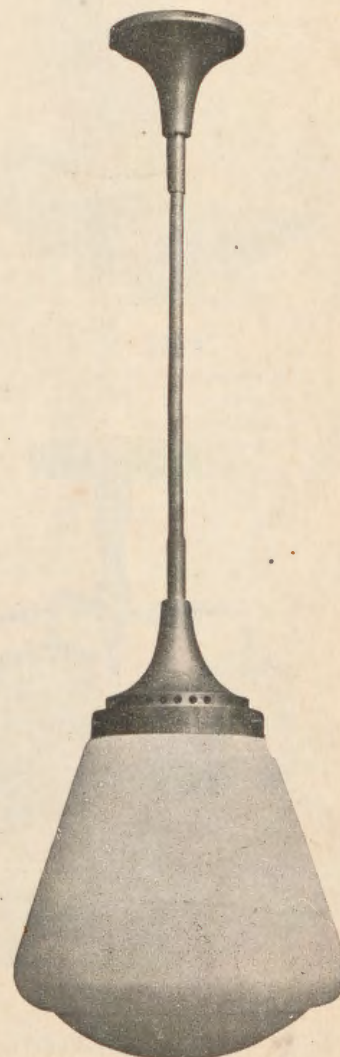

3594
Szkło mleczne.
Średn. 30 cm.
Dług. rurki 50 cm.



3720

Mosiężna polerowana lub
nikl. Szkło mleczne. 1 żar.
Średn. szkła 10 lub 12 cm.

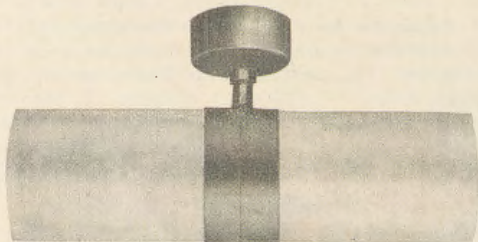

3766

Mosiężna polerowana lub
niklowana. Szkła mleczne.
2 żarówki. Szerok. całkow.
wita 45 cm. Średn. 12 cm.



3721

Mosiężna polerowana lub
nikl. Szkło mleczne. 1 żar.
Średn. szkła 10 lub 12 cm.



3722

Mosiężna polerowana lub
nikl. Szkło mleczne. 1 żar.
Średn. szkła 10 lub 12 cm.

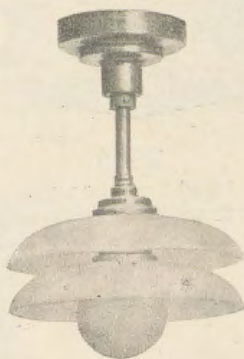

3719

Mosiężna polerowana lub
nikl. Szkła matowe. 1 żar.
Średn. 20 cm. Dług. 26 cm.

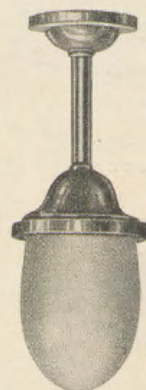

3715

Mosiężna polerowana lub
niklowana. Szkło mleczne.
1 żarówka. Średn. 12 cm.
U s z c z e l n i o n a.

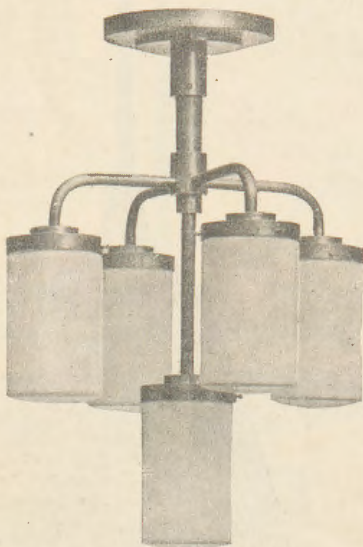

3712

Mosiężna polerowana lub
nikl. Szkła mlecz. 4+1 żar.
Średn. 40 cm Dług. 55 cm.

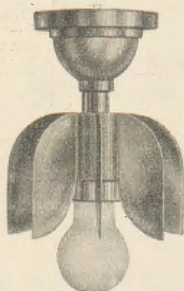

3771

Mosiężna poler. lub nikl.
Średn. 13 cm. Dług. 23 cm.



3770

Mosiężna polerowana lub
niklowana. Średnica ro-
zety 8 cm. Długość 18 cm.

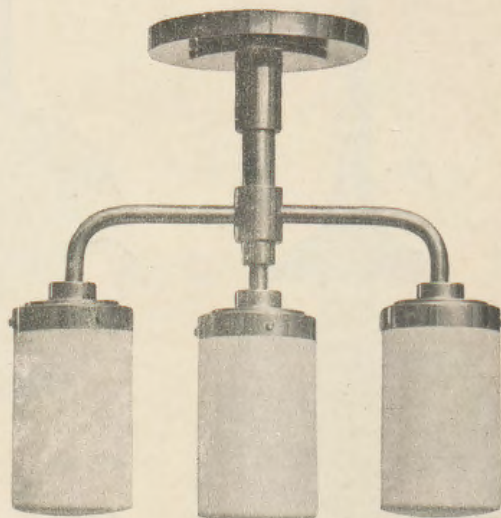

3714

Mosiężna polerowana lub
nikl. Szkła mleczne. 3 żar.
Szer. 40 cm. Dług. 49 cm.

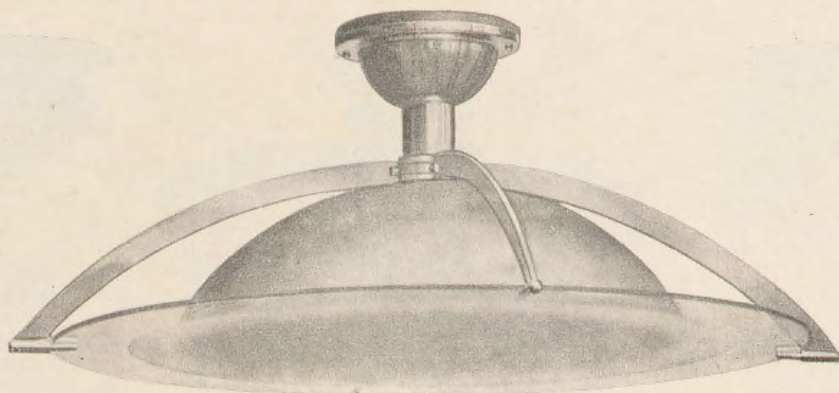

3813

Mosiężna chromowana.
Tarcza ze szkła matowego.
1 żar. Średn. całk. 68 cm.

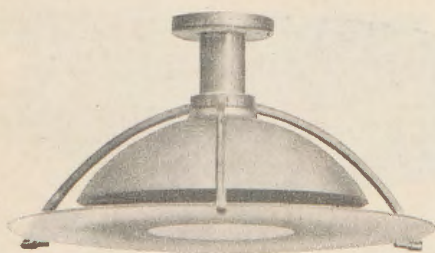

3814

Mosiężna poler. lub nikl.
Tarcza ze szkła matowego.
1 żarówka. Średn. 48 cm.

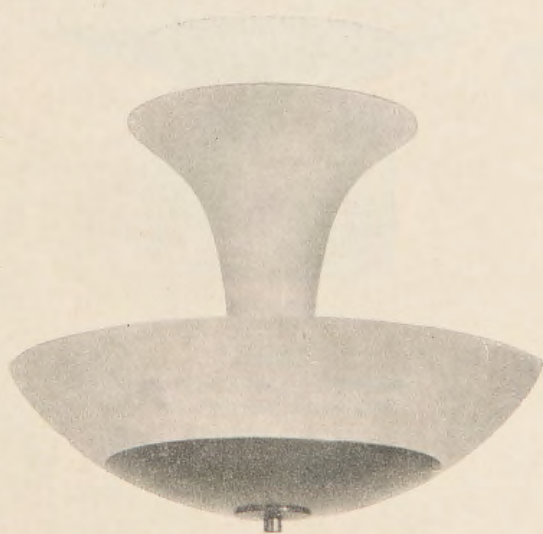

3815

Mosiężna chromowana.
Szkła mlecz. dolne średn.
35 lub 40 cm. 3 żarówki.

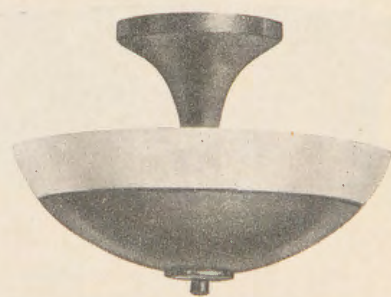

3811

Mosiężna polerowana lub
niklowana. Klosz ze szkła
mleczn. lub kolorowego.
Średnica klosza 25, 30, 35
lub 40 cm. 2 lub 3 żarówki.

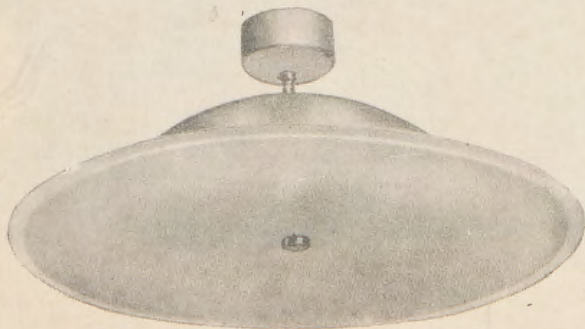

3808

Mosiężna polerowana lub
niklowana. Klosz ze szkła
mlecznego o średn. 35 cm.
Tarcza ze szkła matowego
średnicy 45 cm. 3 żarówki.

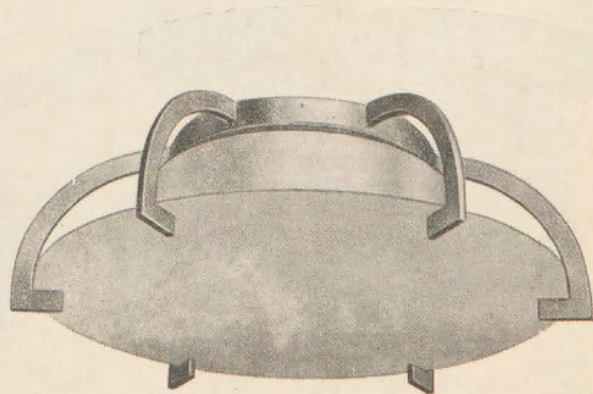

3812

Mosiężna polerowana lub
niklowana. Tarcza ze szkła
matowego o średn. 50 cm.
Klosz ze szkła mlecznego
o średn. 30 cm. 3 żarówki.

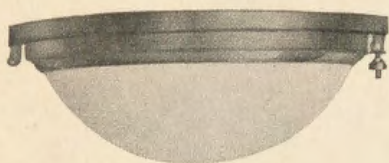

3641

Mosiężna polerowana lub niklowana.
Szkło mleczne.
Do 1 żar.: średnica szkła 20 lub 25 cm.,
średnica oprawy 24 lub 29 cm.
Do 2 żar.: średnica szkła 30 lub 35 cm.,
średnica oprawy 35 lub 40 cm.



3711

Mosiężna odlewana. Po-
lerowana lub niklowana.
Szczelna. Średnica 13 cm.

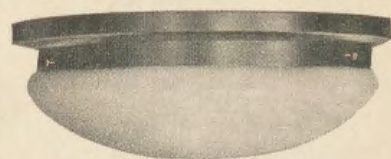

3678

Mosiężna polerowana lub niklowana.
Szkło mleczne.
Do 1 żar.: średnica szkła 20 lub 25 cm.,
średnica oprawy 23 lub 28 cm.
Do 2 żar.: średnica szkła 30 lub 35 cm.,
średnica oprawy 34 lub 40 cm.

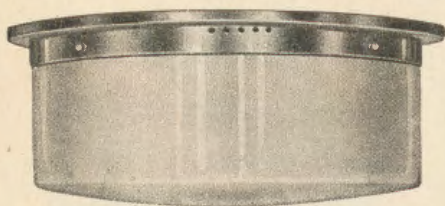

3696

Mosiężna polerowana lub niklowana.
Szkło mleczne.
Do 1 żar.: średnica szkła 20 lub 25 cm.,
średnica oprawy 24 lub 29 cm.
Do 2 żar.: średnica szkła 30 lub 35 cm.,
Średnica oprawy 35 lub 40 cm.

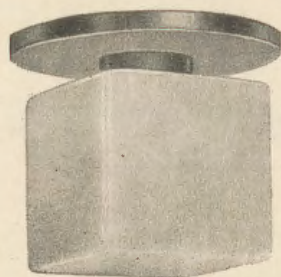

3807

Mosiężna polerowana lub
niklowana. Klosz ze szkła
mlecznego o krawędzi 15,
20 lub 25 cm. Średnica
oprawy 23, 30 lub 40 cm.

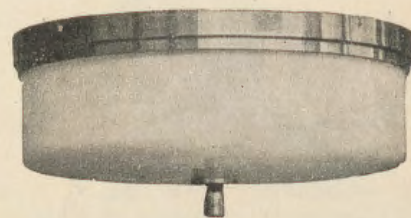

3688

Mosiężna polerowana lub niklowana.
Szkło mleczne.
2 żarówki. Średnica szkła 22 lub 30 cm
Średnica oprawy 23 lub 31 cm.

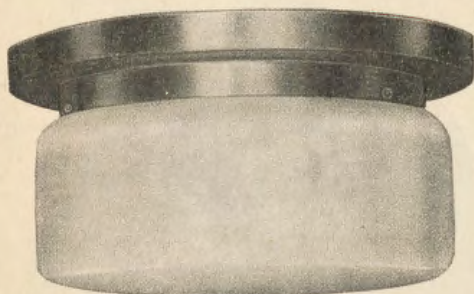

3697

Mosiężna polerowana lub
niklowana. Szkło mleczne.
3 żar. Średnica szkła 35 cm.
Średnica oprawy 40 cm.

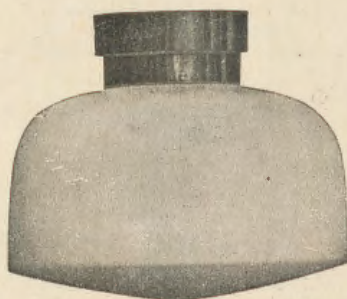

3597

Mosiężna polerowana lub niklowana.
Szkło mleczne.
1 żar. Średnica szkła 25, 30 lub 35 cm.
Średnica oprawy 13, 15,5 lub 17 cm.

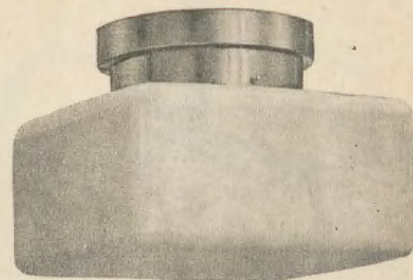

3616

Mosiężna polerowana lub
niklowana. Szkło mleczne.
Szkło o wym. 25 x 25 cm.
Średnica oprawy 18 cm.



3806

Mosiężna polerowana lub niklowana. Klosz ze szkła mlecznego lub kolorowego. Średnica 25, 30, 35 lub 40 cm. 2 lub 3 żarówki.

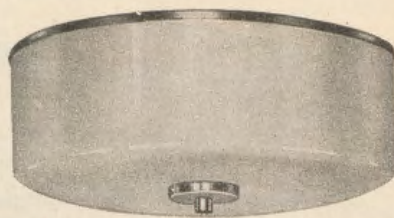

3804

Mosiężna polerowana lub niklowana. Klosz ze szkła mlecznego lub kolorowego. Średnica 22, 30 lub 35 cm. 2 lub 3 żarówki.

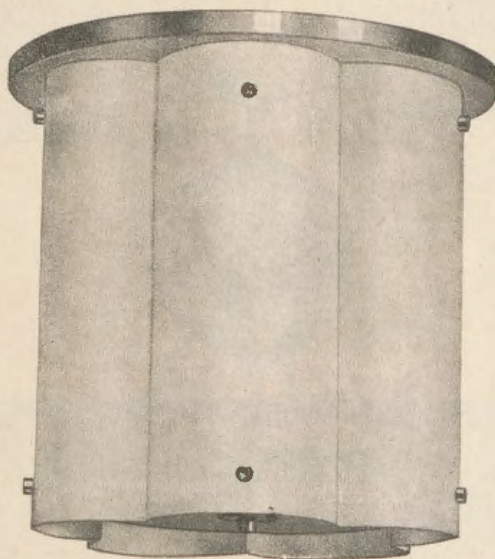

3764

Mosiężna polerowana lub niklowana. Szklą półcylindryczne, mleczne o wymiarach 15×36, 15×50 lub 22×50 cm. 3 lub 5 żarówek.

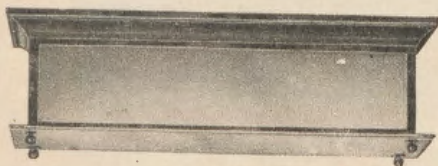

3699

Mosiężna polerowana lub niklowana. Szklą mleczne. 2 żar. Prostokątna o wym. 44×15 cm. Wysokość 14 cm.



3810

Mosiężna polerowana lub niklowana. Klosz ze szkła mlecznego lub kolorowego. Średnica rozety 35, 41, 49 lub 58 cm. 2 lub 3 żar.

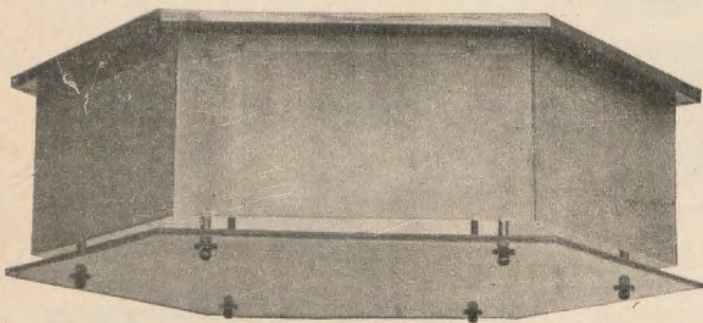

3682

Mosiężna polerowana lub nikl. Szklą matowe. 3 żar. Średn. 55 cm, Wys. 16 cm.

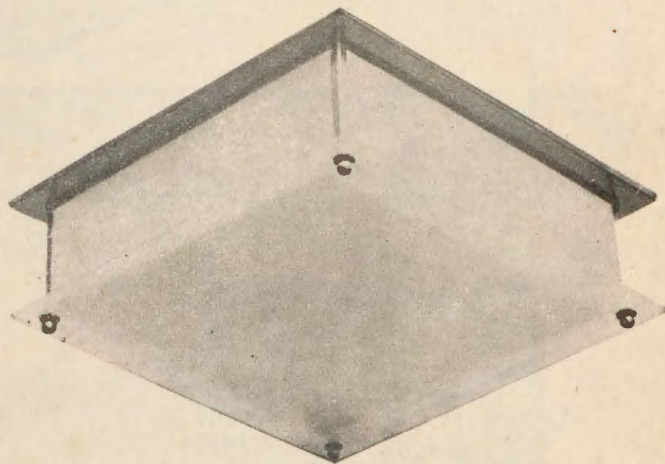

3689

Mosiężna polerowana lub niklowana. Szklą matowe. Kwadrat. do 4 żar. o wym. 44×44 cm. lub do 2 żarówek. o wym. 26×26 cm. Wys. 11 cm.

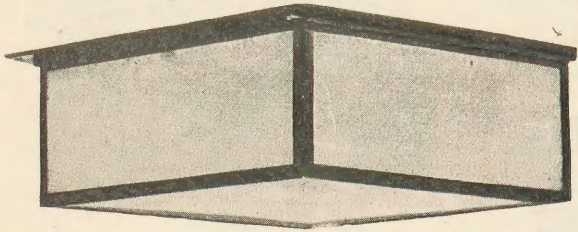

3684

Mosiężna polerowana lub niklowana. Szkl. matowe lub mleczne. 4 żarówki. Kwadratowa o wymiarze 38×38 cm. Wysokość 13 cm.

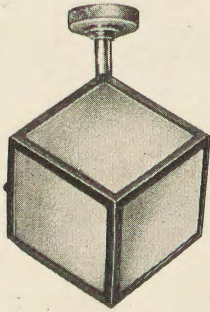

3763

Mosiężna polerowana lub niklowana. Szkl. matowe lub mlecz. Sześcian o boku 15 lub 20 cm. Wysokości odpow. 26 lub 32 cm.

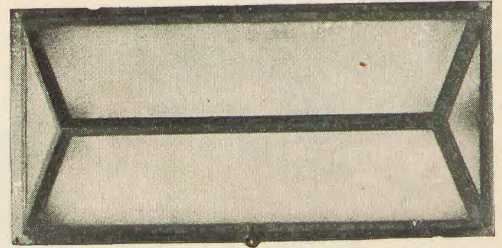

3626

Mosiężna polerowana lub niklowana. Szkl. matowe lub mleczne. 2 żar. Długość 40 cm. Szer. 18 cm. Wys. 13 cm.

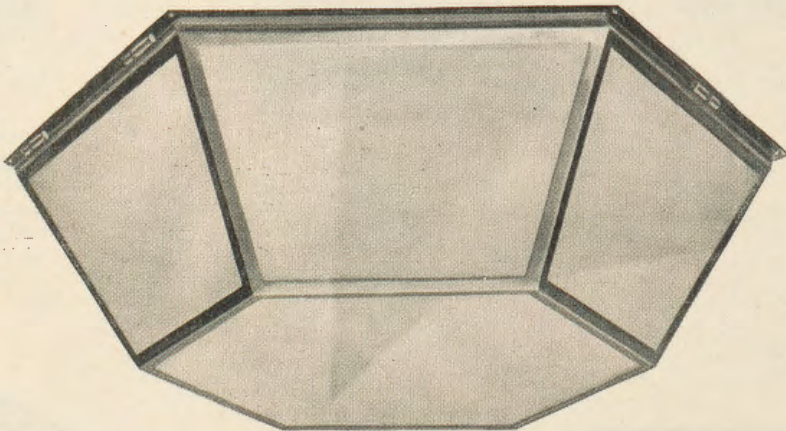

3685

Mosiężna polerowana lub niklowana. Szkl. matowe lub mleczne. 3 żar. Średnica górna 51 cm. Średn. dolna 43 cm. Wys. 15 cm.

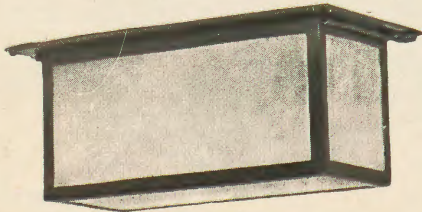

3683

Mosiężna polerowana lub niklowana. Szkl. matowe lub mleczne. 1 żarówka. Długość 27 cm. Szerokość 13 cm. Wys. 13 cm.



3627

Mosiężna polerowana lub niklowana. Szkl. mleczne. 2 żarówki. Wymiary 37×15 cm lub 51×22 cm.



Elementy pasów świetlnych ze szklami mlecznymi. Części metalowe mosiężne, niklowane lub chromowane.

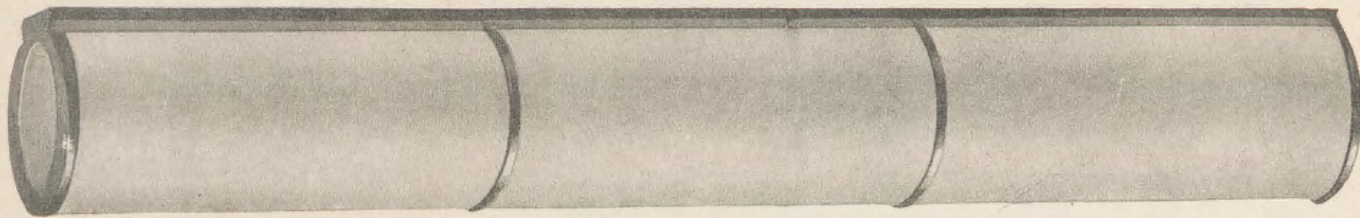

3820 Szkla cylindryczne, dług. 50 cm. średn. 15 lub 25 cm. 4-5 żarówek na metr bieżący pasa.

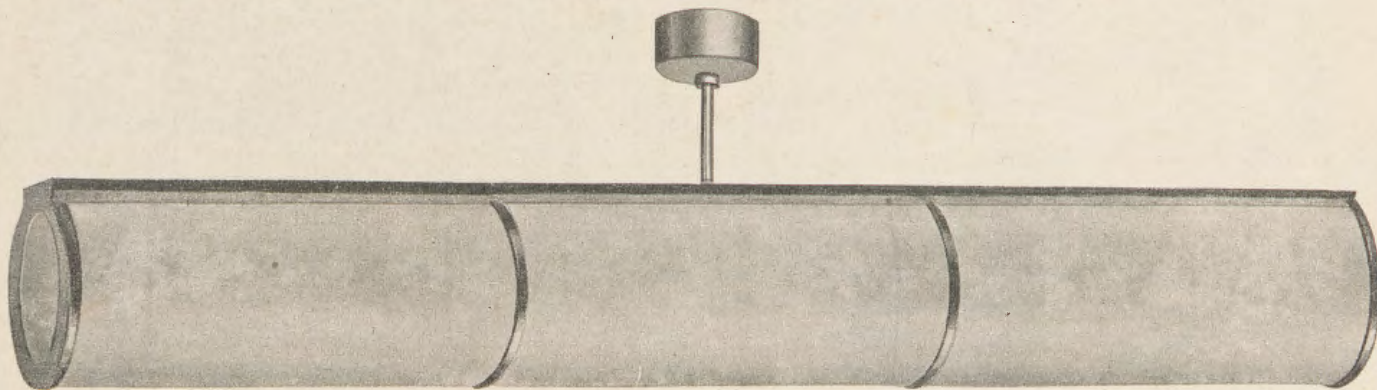

3821 Szkla cylindryczne, dług. 50 cm. średn. 15 lub 25 cm. 4-5 żarówek na metr bieżący pasa.



3822 Szkla w kształcie $\frac{1}{4}$ cylindra, dług. 50 cm. i promieniu 15 cm. 4-5 żarówek na metr bieżący pasa.



3823 Szkla w kształcie $\frac{1}{2}$ cylindra o wymiarach 15×36 cm. 15×50 cm. 22×50 cm. 30×50 cm. 4-5 żarówek na metr bieżący pasa.

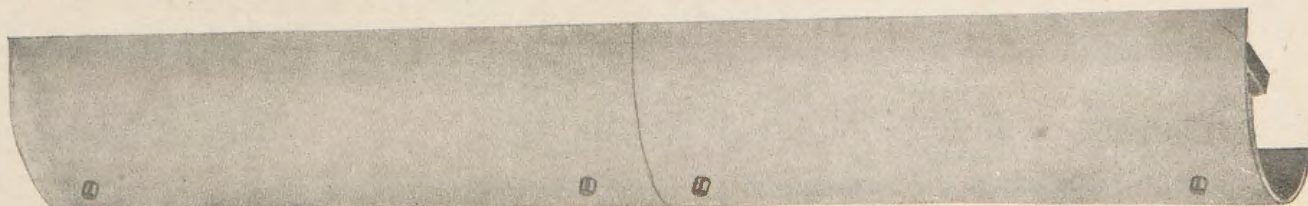

3824 Szkla w kształcie $\frac{1}{2}$ cylindra o wymiarach 15×36 cm. 15×50 cm. 22×50 cm. lub 30×50 cm. 4 żarówki na metr bieżący pasa.

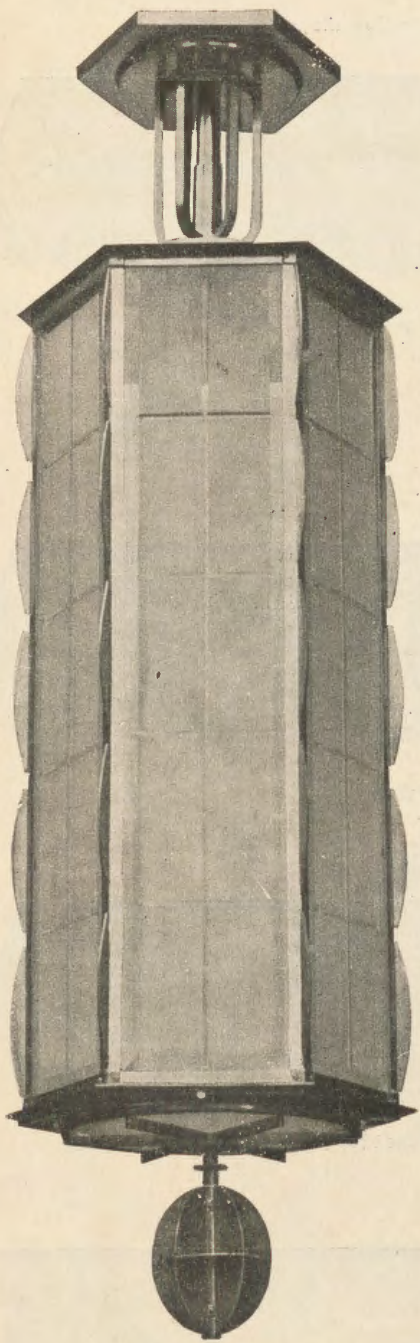

3571

Mosiężna polerowana lub
niklowana. Szkl \bar{a} matowe
szlifowane. 12 żar. Sześci-
k \bar{a} tna. Średnica 42 cm.
Długość całkowita 135 cm.

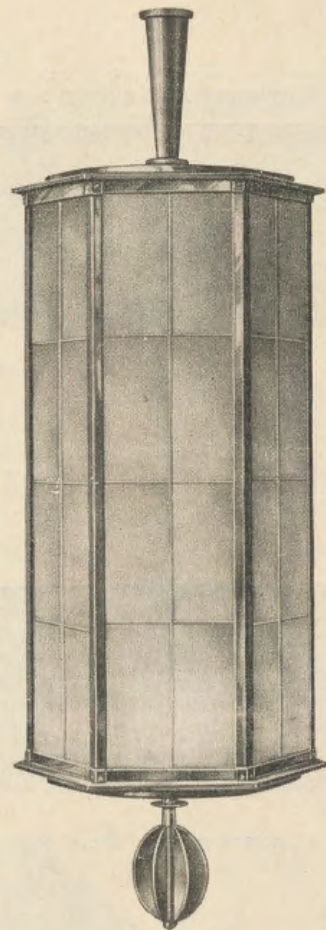

3573

Mosiężna polerowana lub
niklowana. Szkl \bar{a} matowe
szlifowane. 2 żar. Sześci-
k \bar{a} tna. Średnica 34 cm.
Długość całkowita 95 cm.

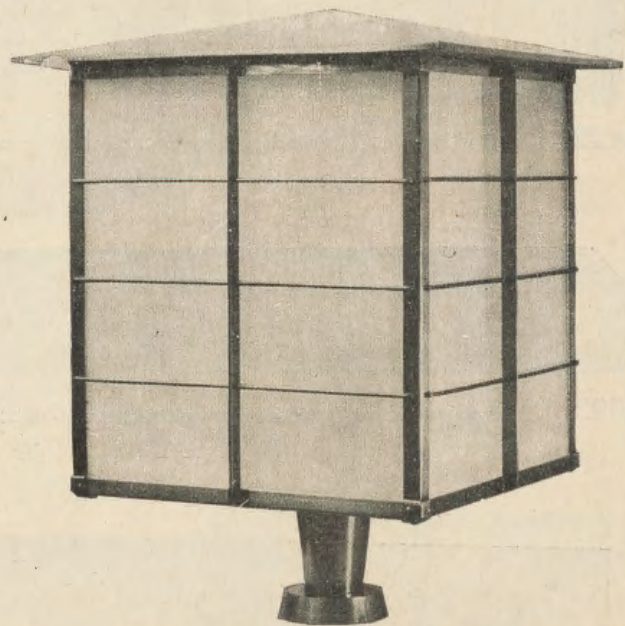

3578

Mosiężna polerowana lub niklowana.
Szkl \bar{a} matowe. 1 żarówka. Kwadratowa
o wym 43×43 cm. Wysokość całk. 56 cm.

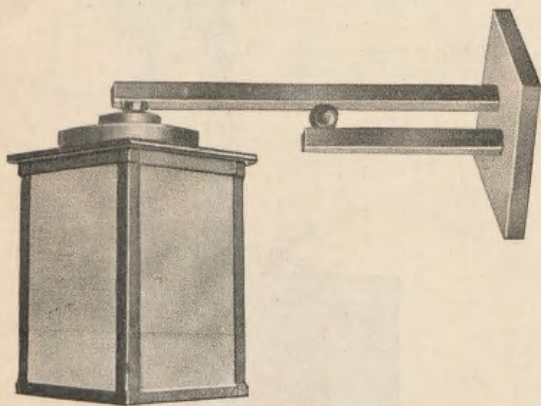

3506

Mosiężna polerowana. Szkl
mleczne lub mat. 1 żar. Wym.
15×15×20 cm. Wysięg 30 cm.

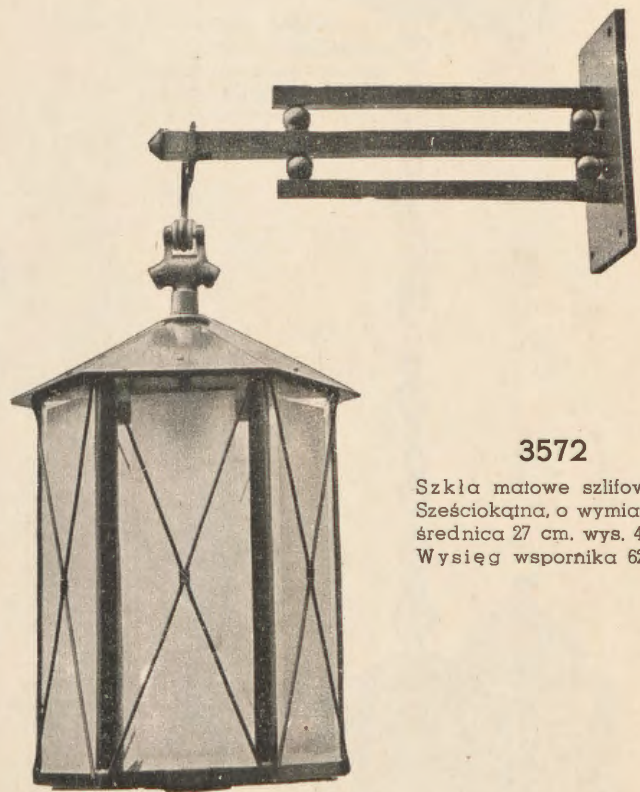

3572

Szkl
matowe szlifowane.
Sześciokątna, o wymiarach:
średnica 27 cm, wys. 44 cm
Wysięg wspornika 62 cm.

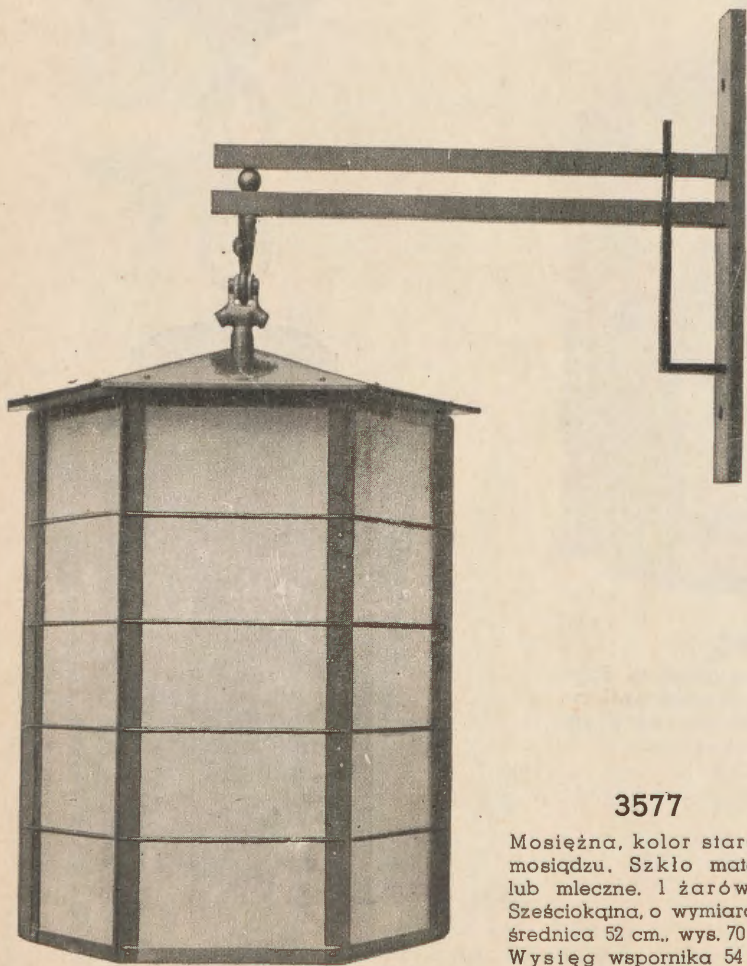

3577

Mosiężna, kolor starego
mosiądzu. Szkl
matowe
lub mleczne. 1 żarówka.
Sześciokątna, o wymiarach:
średnica 52 cm., wys. 70 cm.
Wysięg wspornika 54 cm.

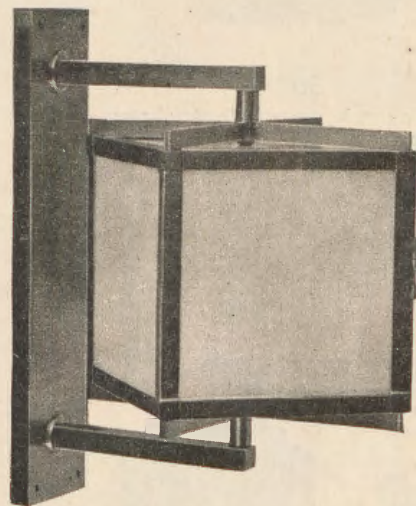

2051

Szkl
opalowe lub matowe.
1 żar. Sześciąt
o wymiar.
20×20×20 cm. Wysięg 19 cm.

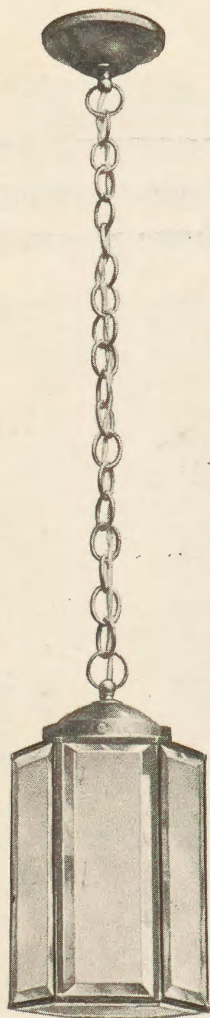

3504

Mosiężna polerowana. Sześciokątna. Szkl. matowe fazowane. 1 żarówka. Długość całk. 70 cm. Średnica 15 cm.

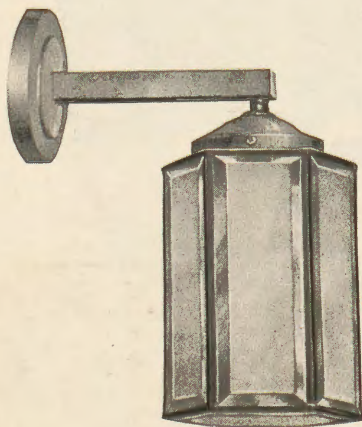

3505

Mosiężna polerowana. Sześciokątna. Szkl. matowe fazowane. 1 żarówka. Wysięg 20 cm. Średnica 15 cm.

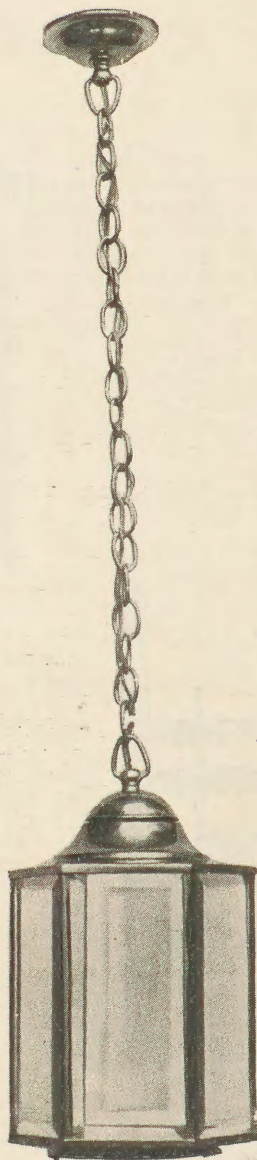

3567

Mosiężna poler. Sześciokątna. Szkl. przezroczyste szlif. lub mrożone. 1 żar. Średnica 20 cm. Długość całk. 85 cm.

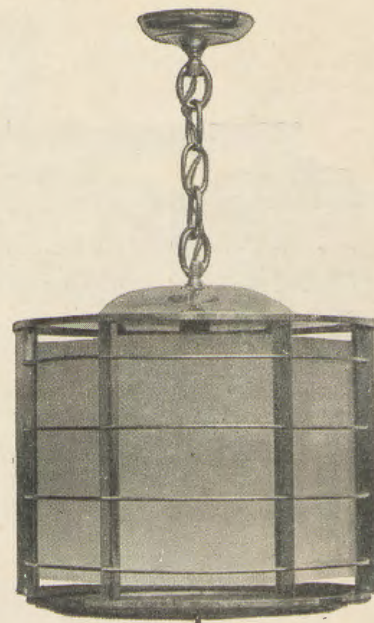

3563

Mosiężna polerowana. Sześciokątna. Szkl. matowe lub mleczne. Długość całkowita 60 cm. Średnica 39 cm.

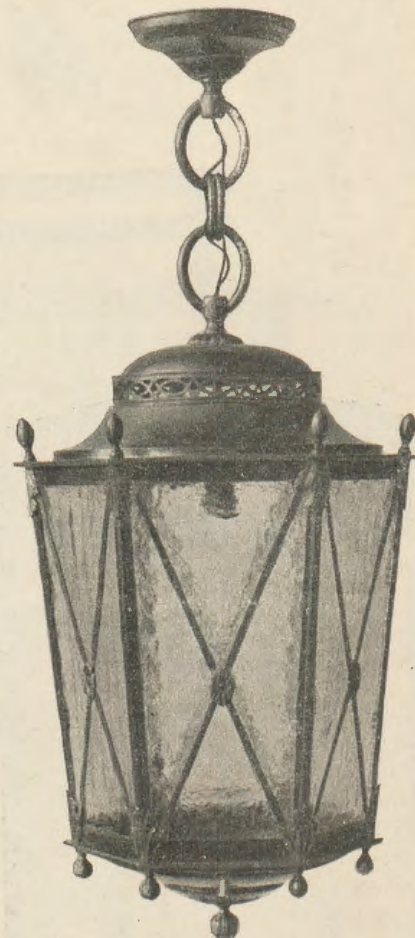

3562

Brąz, kol. star. miedzi. Sześciokątna. Szkl. katedralne. Długość całk. 59 cm. Górna średn. 39 cm. Dolna średn. 33 cm.



3564

Mosiężna, polerowana
Szkło matowe szlifow.
Długość całk. 90 cm.
Średnica 23 cm.



3560

Mosiężna, polerowana
lub oksydowana. Klosz
mat. lub przezroczysty.
Długość całk. 90 cm.
Średnica 20 cm.

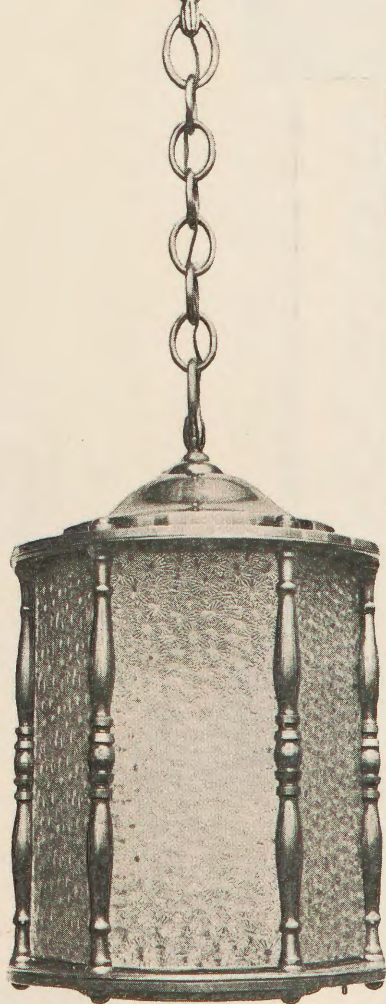
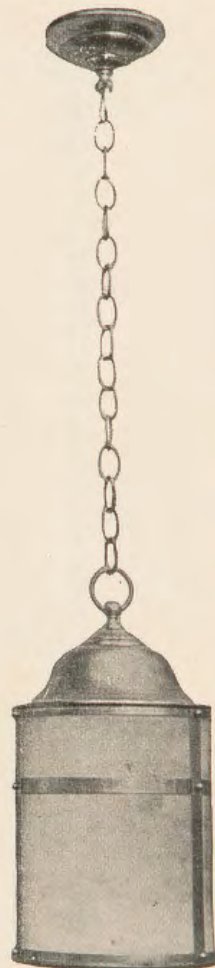

3565

Brąz, kolor stary msiądz
sześciokątna. Szkło mroź-
ne z fazami szlifowane lub
katedralne. Długość cał-
kowita 110 cm. Średn. 41 cm.

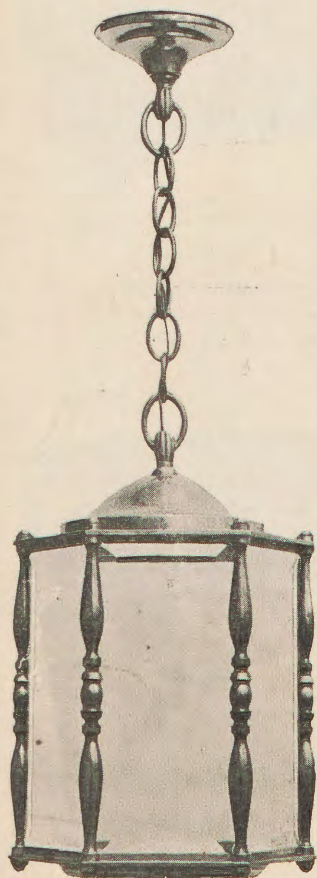

3568

Brąz, kolor stary msiądz
sześciokątna. Szkło szlifow.
przezroczyste. Długość cał-
kowita 100 cm. Średn. 33 cm.

3561

Brąz, kolor stary msiądz.
Szkło matowe lub prze-
zroczyste. Średnica 26 cm.
Długość całkowita 80 cm.



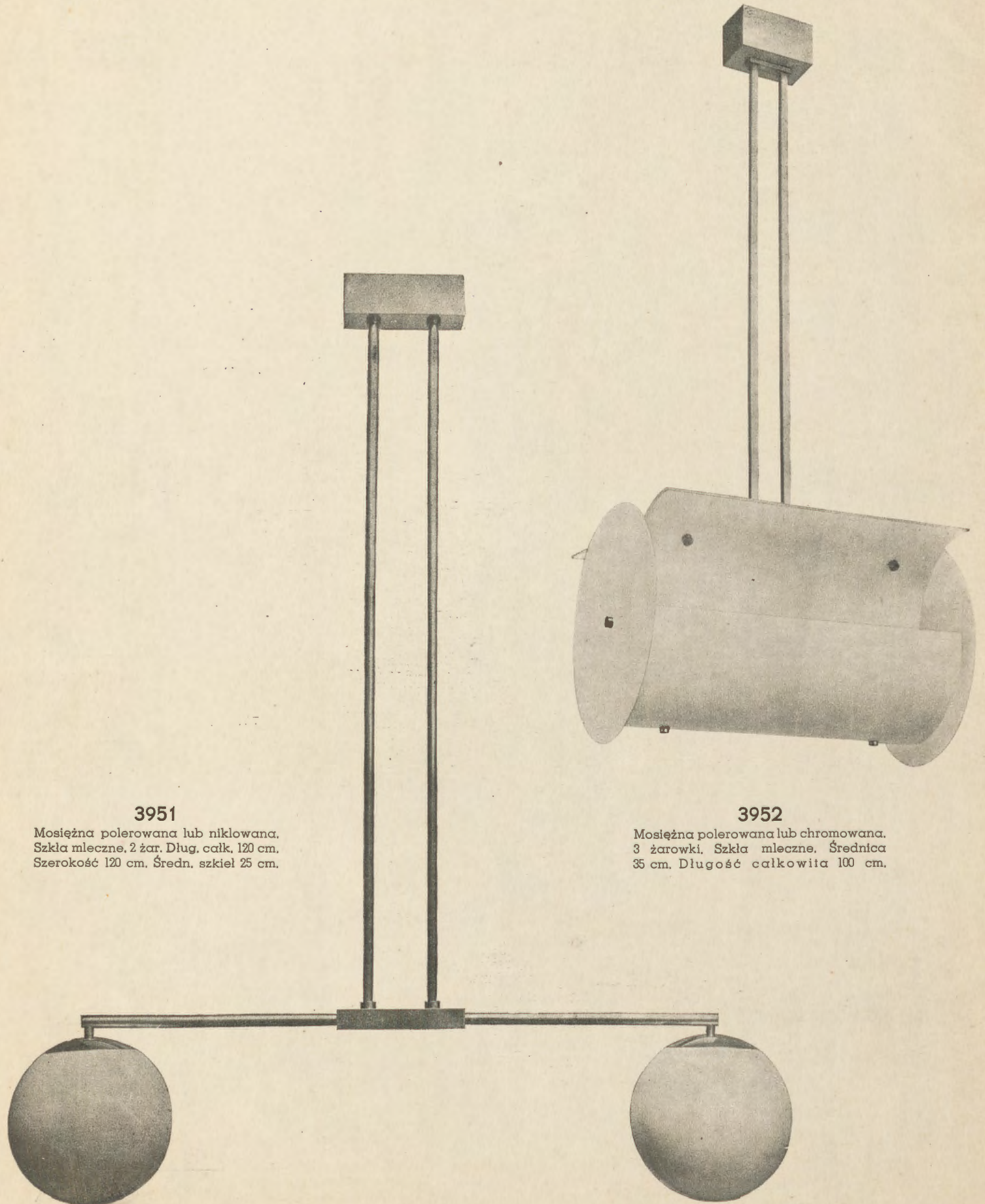

3951

Mosiężna polerowana lub niklowana.
Szkła mleczne, 2 żar. Dług. całk. 120 cm.
Szerokość 120 cm. Średn. szkieł 25 cm.

3952

Mosiężna polerowana lub chromowana.
3 żarówki, Szkła mleczne, Średnica
35 cm, Długość całkowita 100 cm.

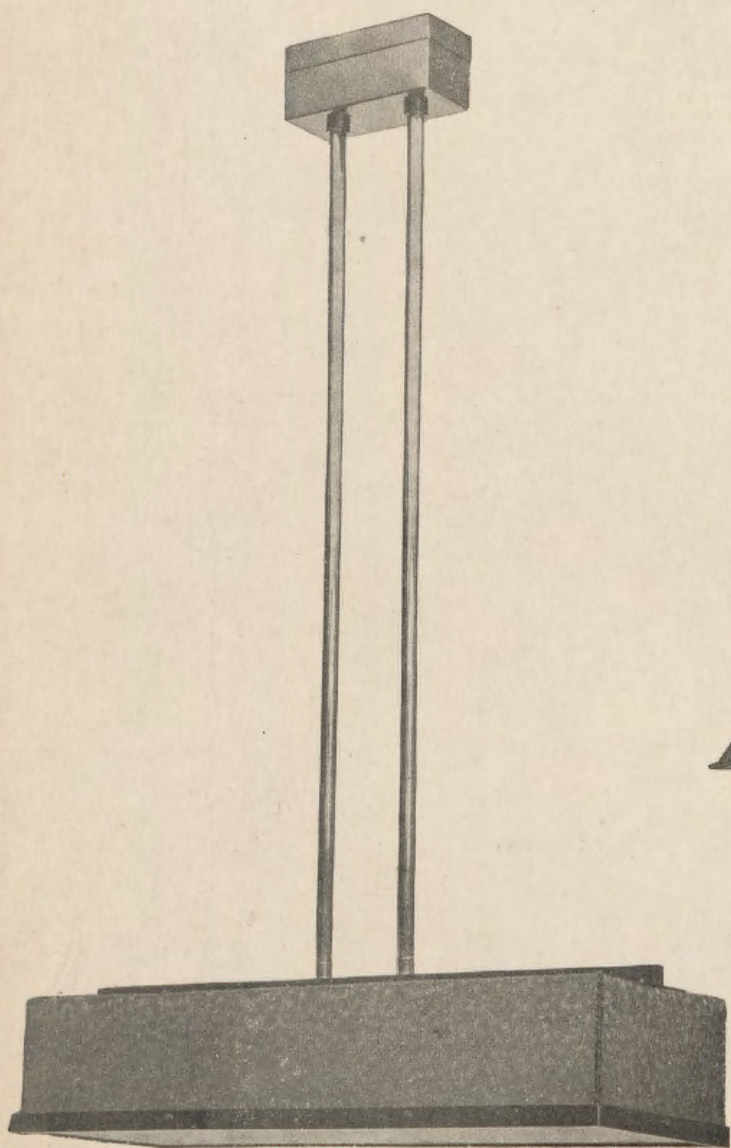

3950

Mosiężna polerowana lub niklowana. Abażur celonowy, zamknięty od spodu szkłem mlecznym lub matowym w ramce mosiężnej. 2 żarówki. Długość całk. 120 cm. Abażur 70 × 24 cm.

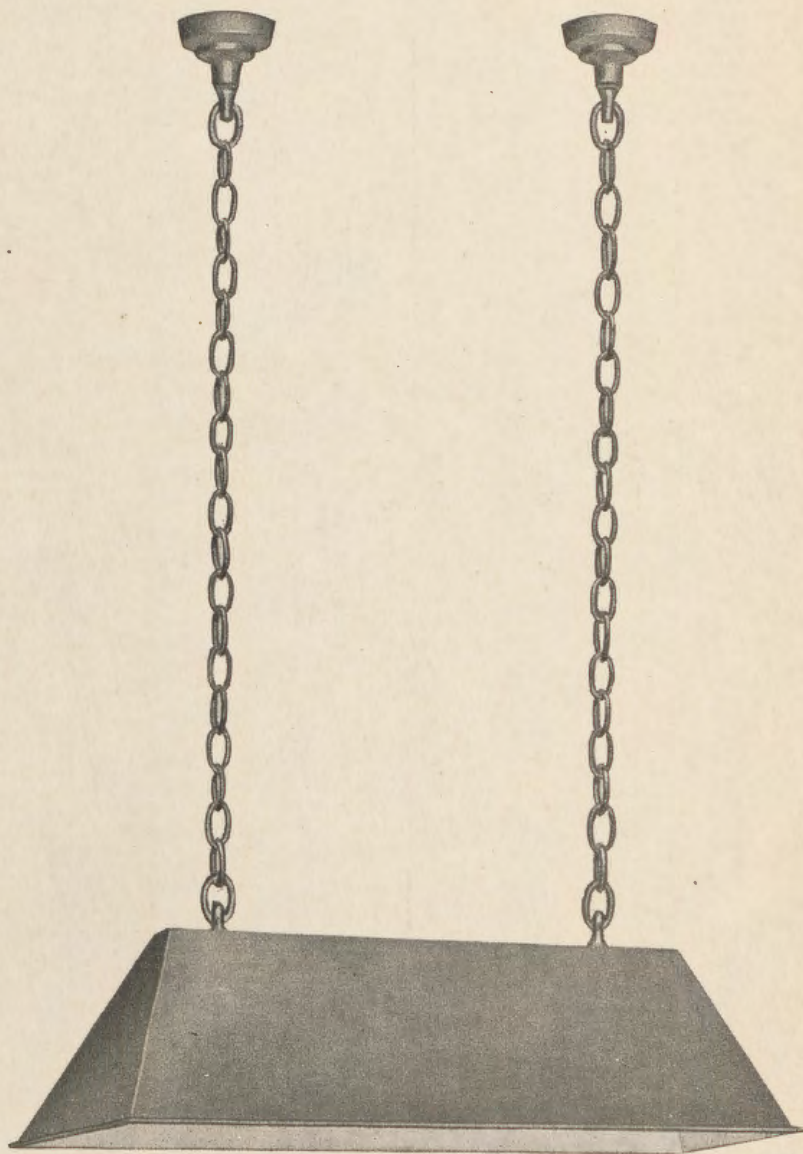

3953

Żelazna lakierowana. Rozety i łańcuchy mosiężne. 4 żarówki. Wymiar podst. 100 × 35 cm. Dług. całk. 120 cm.



3901

Lampa ściągana. Mosiężna
polerowana lub niklowana.
Szkło mleczne z otwo-
rem u dołu. 1 żarówka.
Średnica szkła 30 cm.

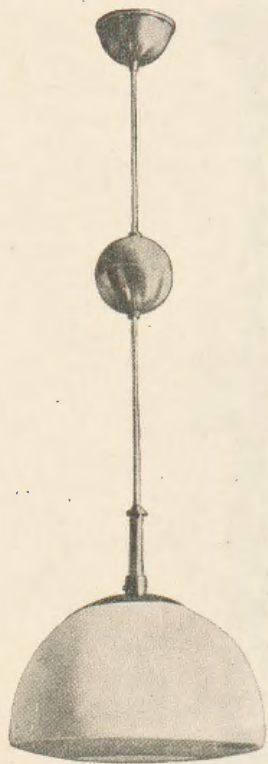

3902

Lampa ściągana. Mosiężna
polerowana lub niklowana.
Szkło mleczne otwarte od
dołu. 1 żarówka.
Średnica szkła 30 cm.

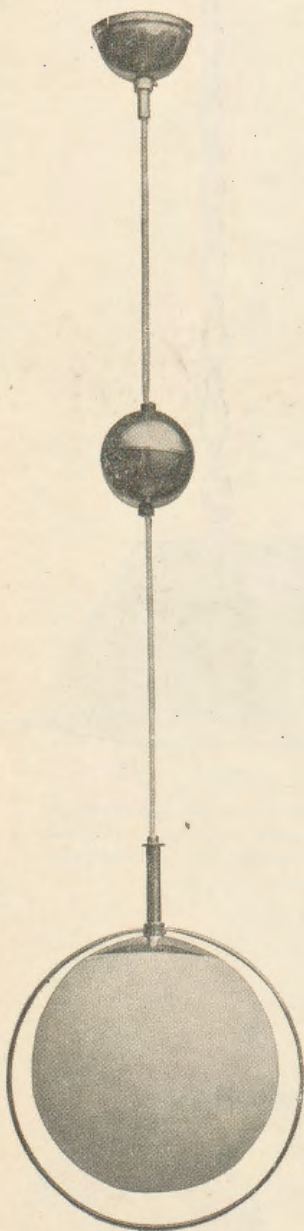
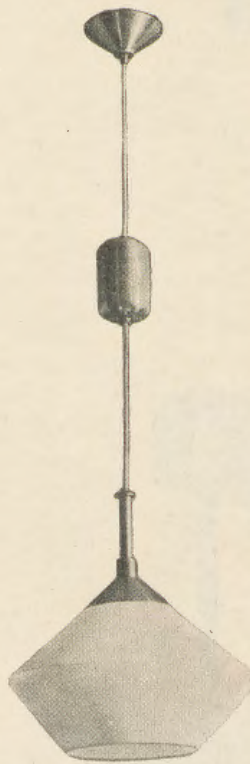

3905

Lampa ściągana. Mosiężna
polerowana lub niklowana.
Szkło mlecz. zamkn. 1 żar.
Średnica szkła 25 cm.

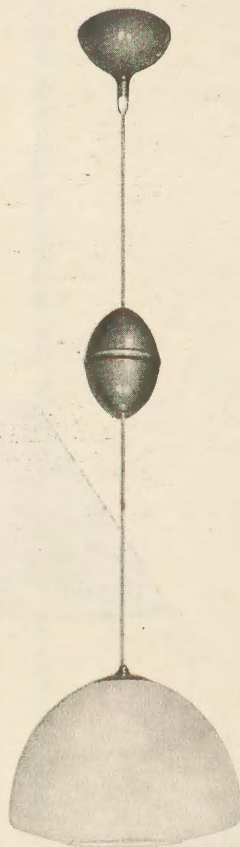

3907

Lampa ściągana. Mosiężna
polerowana lub niklowana.
Szkło mleczne z otwo-
rem u dołu. 1 żarówka.
Średnica szkła 25 cm.

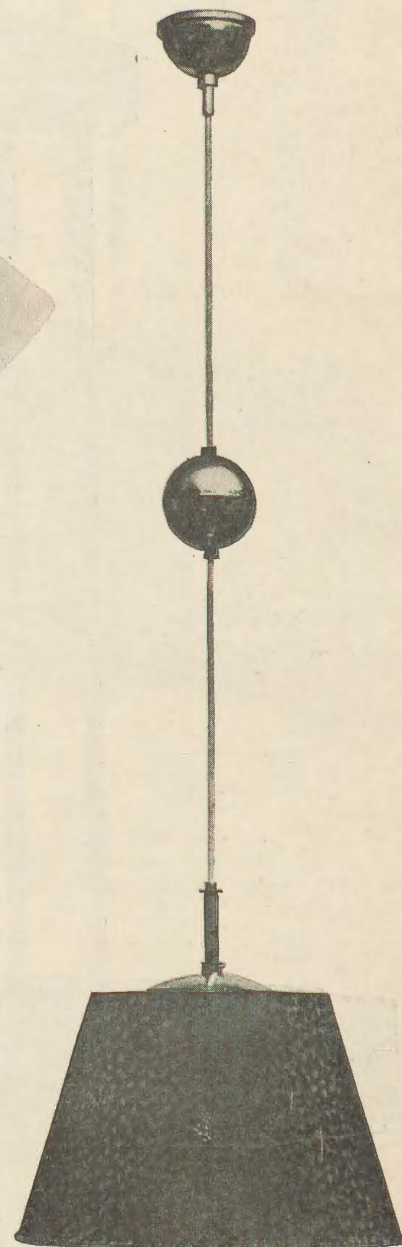

3906

Lampa ściągana. Mosiężna
polerowana lub niklowana.
Abażur celon. otwarty. 1 żar.
Średnica abażuru 30 cm.



3331

Mosiężna poler. lub
niklowana. Klosz ze
szkła matowego, szli-
fowanego średnicy
45 cm. 3 żarówki.
Długość całk. 90 cm.

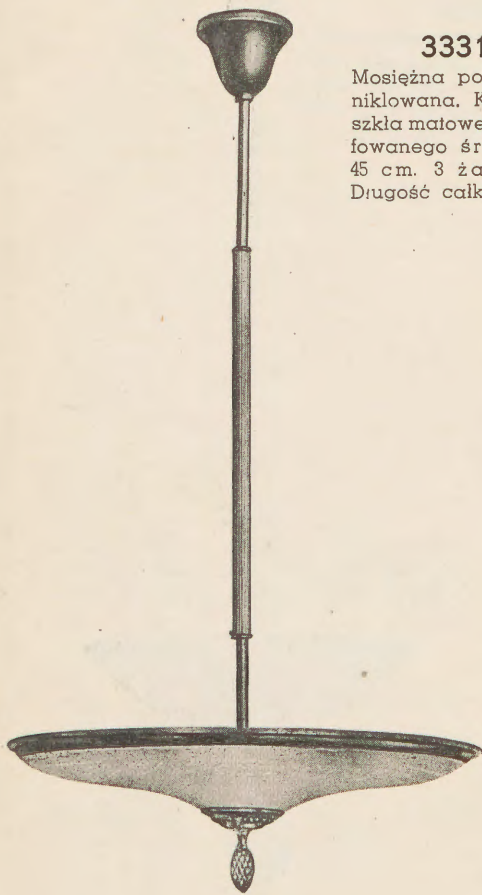

3310

Mosiężna poler. lub
niklowana. Szkło ko-
lorowe średn. 35 cm.
2 żar. Dług. całk. 90 cm.

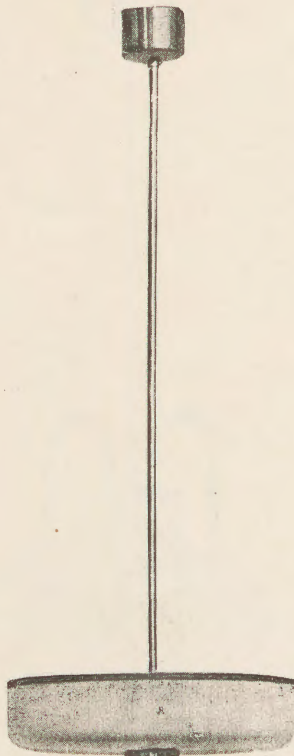

3321

Mosiężna polerowana lub niklowana.
Szkło mleczne lub kolorowe średnicy
30 cm. 2 żar. Długość całkowita 90 cm.

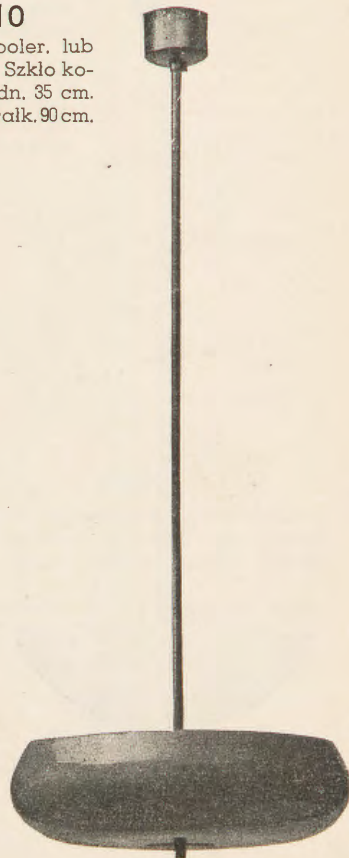

3326

Mosiężna poler. lub
niklowana. Klosz ze
szkła kolorowego
imitacja alabastru.
Średnica 45 cm. Długość całkowita 90 cm.

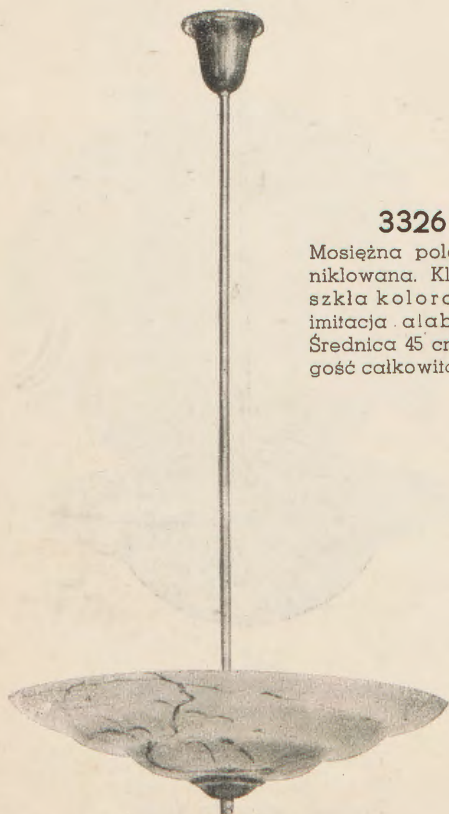

3325

Mosiężna poler. lub
niklowana. Klosz ze
szkła kolorowego
imitacja alabastru.
Średn. 40 lub 45 cm.
2 żar. Dług. całk. 90 cm.

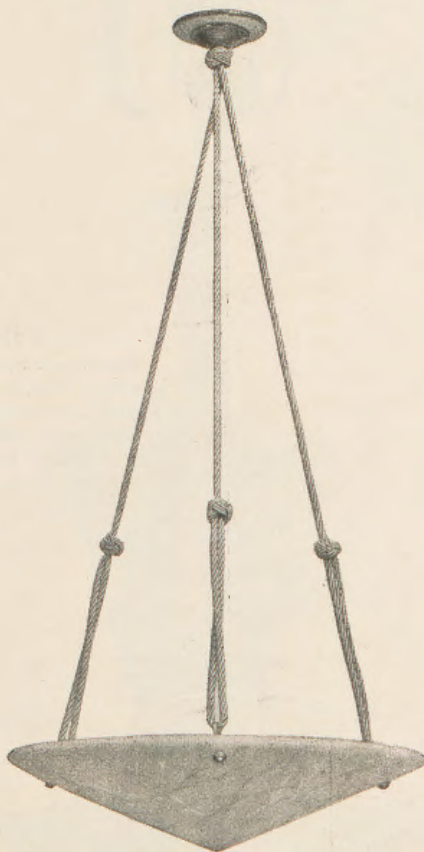

3345

Ampla alabastrowa średnicy 35 cm.
3 sznury jedwabne, rozeta mosiężna.
1 żarówka. Długość całkowita 90 cm.

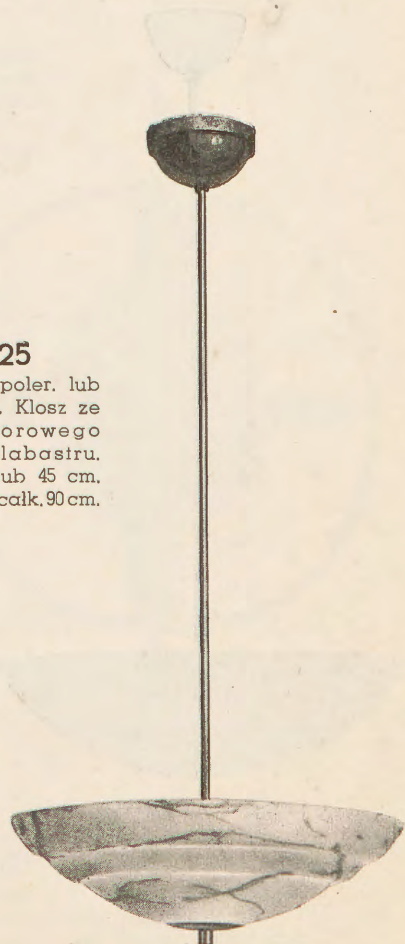

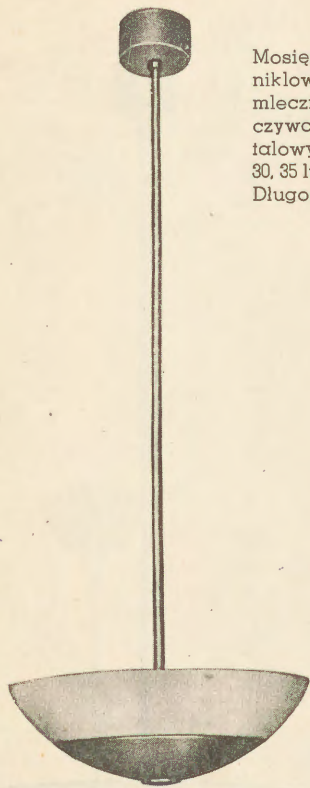

3313

Mosiężna polerowana lub niklowana. Klosz ze szkła mlecznego lub kolor. spoczywa na reflektorze metalowym. Średn. szkła 25, 30, 35 lub 40 cm. 2 lub 3 żar. Długość całkowita 90 cm.

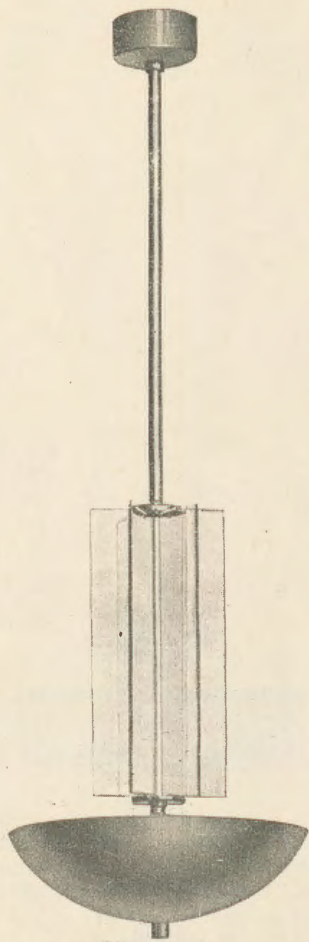

3322

Mosiężna polerowana lub niklowana. Klosz ze szkła mlecznego lub kolorowego. 2 żar. Średnica 30 cm. Długość całkowita 90 cm.

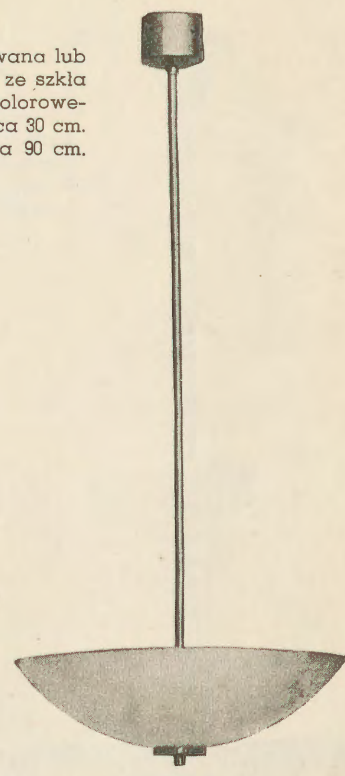

3333

Mosiężna niklowana. Reflektor niklowany średnicy 30 cm. Tafele ze szkła mat. lub przezroczystego. 2 żar. Długość całkowita 90 cm.

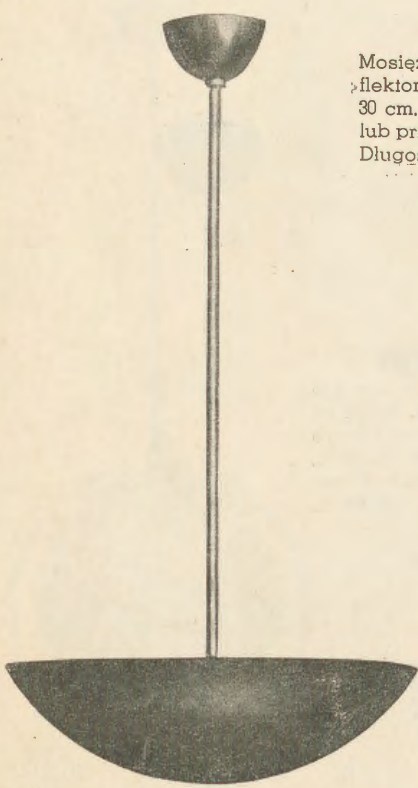

3320

Mosiężna polerowana lub niklowana. Średn. 30, 40 lub 50 cm. 2 do 5 żarówek. Długość całkowita 90 cm.

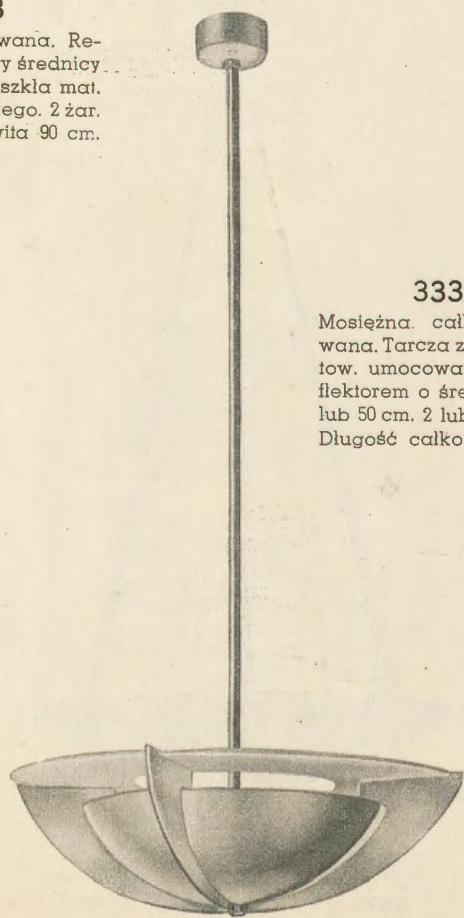

3332

Mosiężna całk. chromowana. Tarcza ze szkła matow. umocowana nad reflektorem o średnicy 30, 40 lub 50 cm. 2 lub 3 żarówki. Długość całkowita 90 cm.

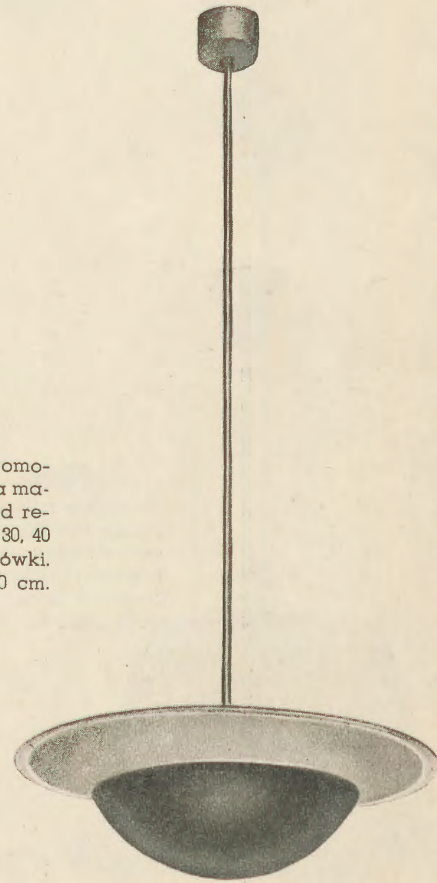

3314

Mosiężna niklowana. Tarcza ze szkła matowego lub mleczn. umocowana nad reflektorem o średnicy 30, 40 lub 50 cm. 2 lub 3 żar. Długość całkowita 90 cm.



5585

Mosiężny polerowany lub niklow.
Tarcze ze szkła mlecznego lub
matowego. 6 żar. wystawowych.
Dług. całk. 120 cm. Średn. 50 cm.

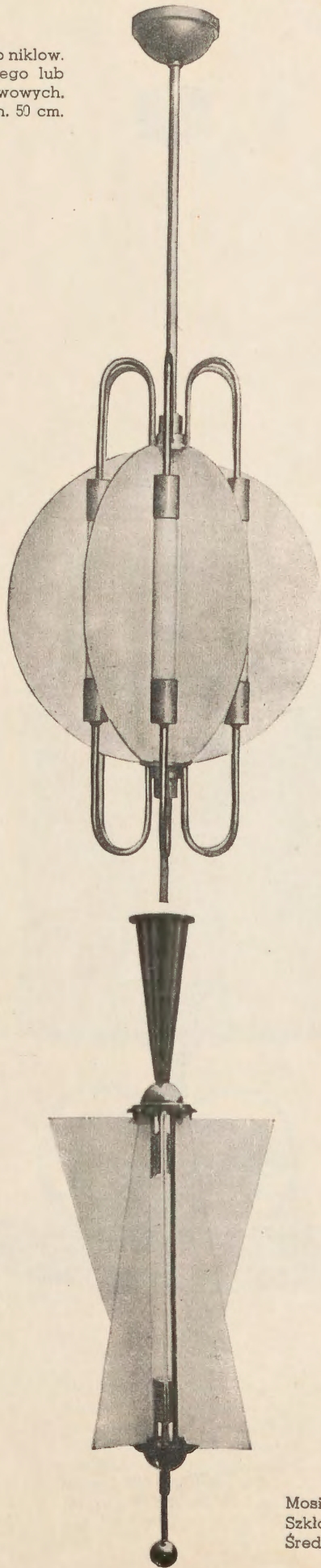

3328

Mosiężny niklow. Szkla mat. z brzegami
przezroczystymi. 2 żar. Średn refl. 30 cm
Średn. całk. 45 cm. Długość całk. 100 cm.

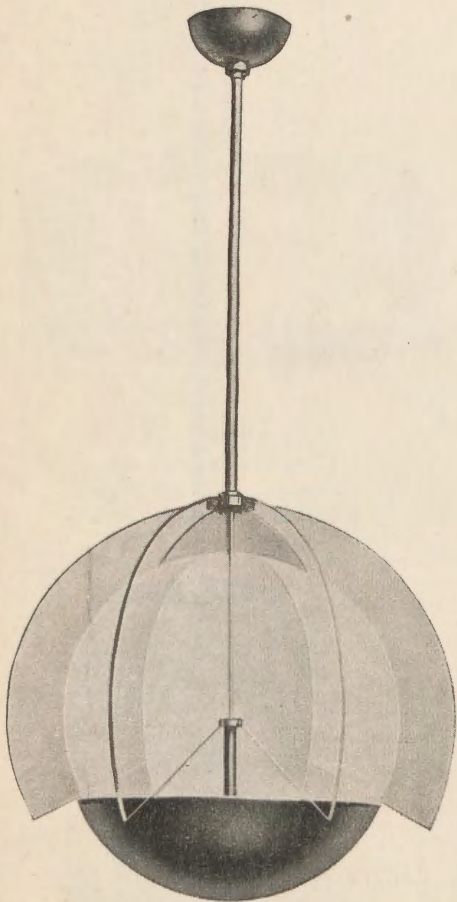

5587

Mosiężny polerowany lub niklowany.
Klosze ze szkła mlecznego lub kolorow.
Tarcza ze szkła mlecznego lub matow.
1+1 żar.
Długość całk. 100 cm. Średnica 45 cm.

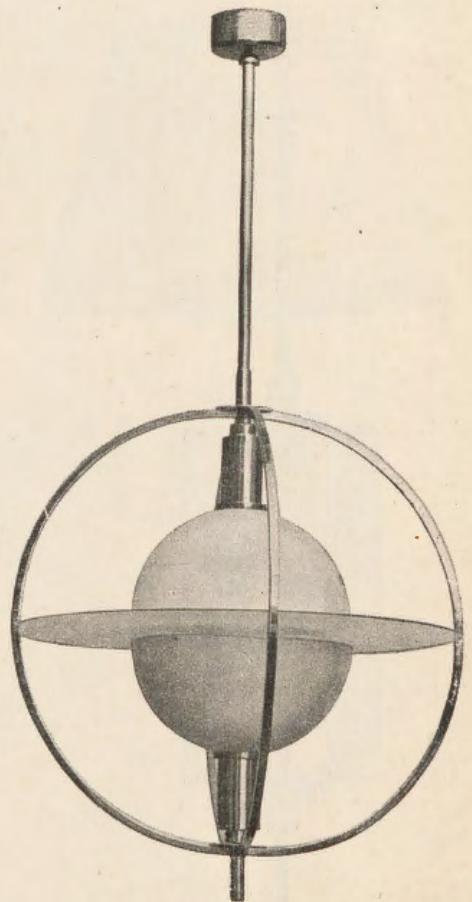

5328

Mosiężny polerow., niklow, lub srebrz.
Szkła matowe szlifowane. 1 żar. wyst.
Średnica 30 cm. Długość całk. 80 cm.



5367

Mosiężny polerowany lub nikiowany.
Szkła mat. lub szlif. 1 żar. wystawowa.
Długość całk. 125 cm. Średnica 20 cm.

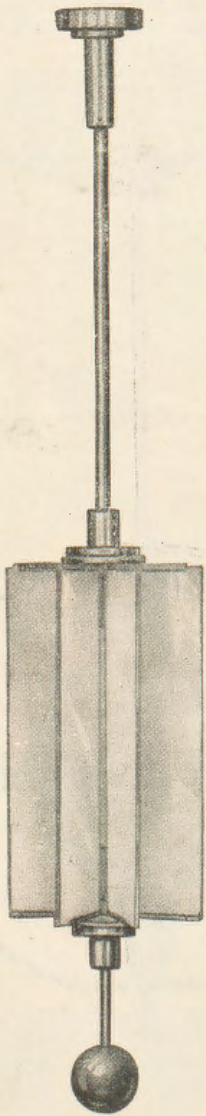

5329

Mosiężny polerowany lub nikiowany.
Szkła przezroczyste z brzegami mat.
szlifowanymi. 6 żar. wystawowych.
Długość całk. 125 cm. Średnica 27 cm.

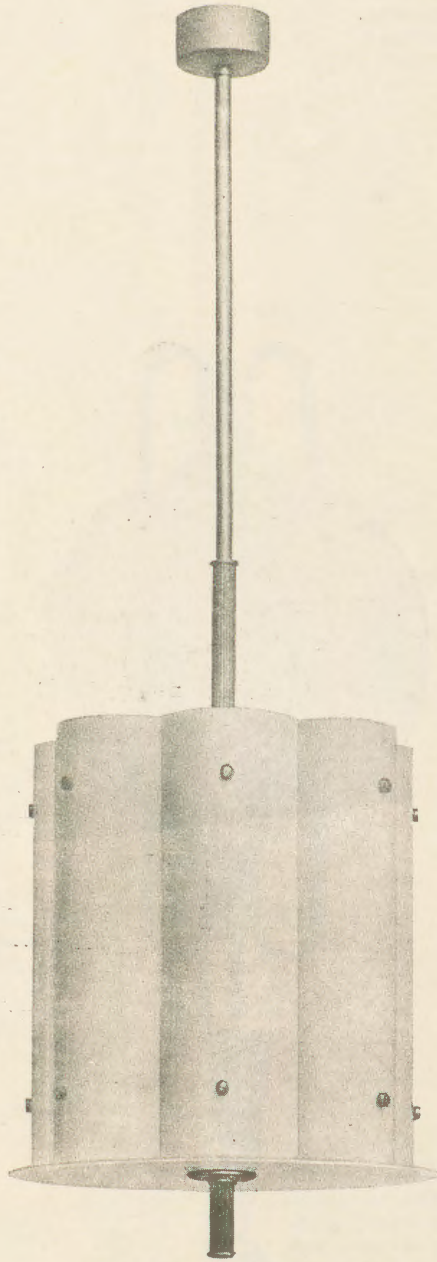

5608

Mosiężny poler. lub chrom.
Szkła mleczne półcylicydryczne.
Średnica 15 x 36 cm. 3 żarówki.
Dług. całk. 120 cm. Średn. 35 cm.

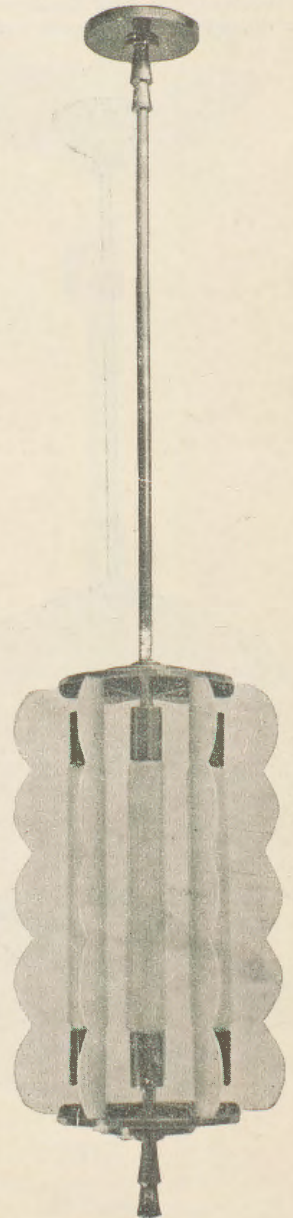

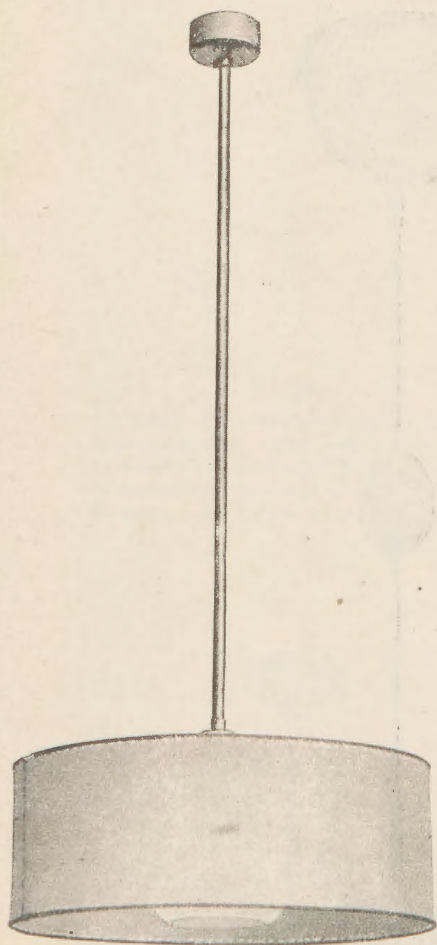

3360

Mosiężny polerowany lub
niklowany. Szkło mleczne
lub kolorowe. Abażur ce-
lonowy średn. 40 cm. 1 żar.
Długość całkowita 85 cm.

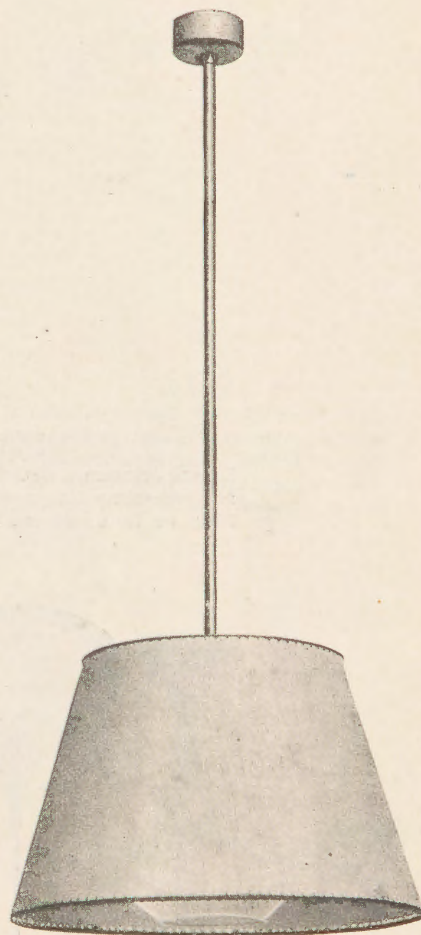

3361

Mosiężny polerowany lub
niklowany. Szkło mleczne
lub kolorowe. Abażur ce-
lonowy średn. 40 cm. 1 żar.
Długość całkowita 85 cm.

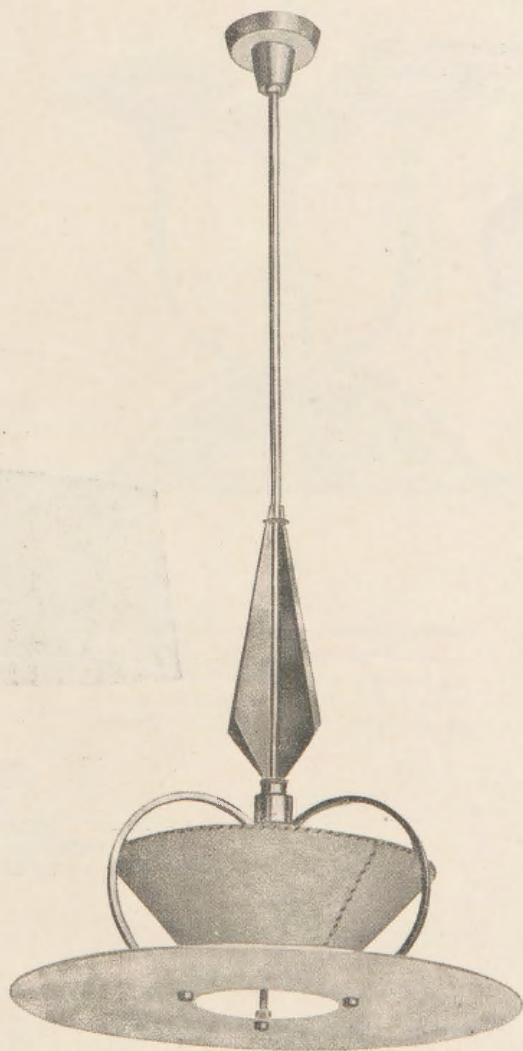

5118

Mosiężny polerowany lub
niklowany. Abażur celo-
nowy otwarty od dołu. Tar-
cza ze szkła matowego na
środku przezroczysta. 1 ża-
rówka. Długość całkowita
120 cm. Średnica 55 cm.



5113

Lampa ściągana. Szkło górne mleczne. Abażur jedwabny lub celnowy. 2+1 żarówka. Dług. od 100 do 170 cm. Średn. abażura 60 cm.

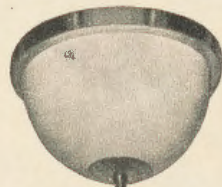
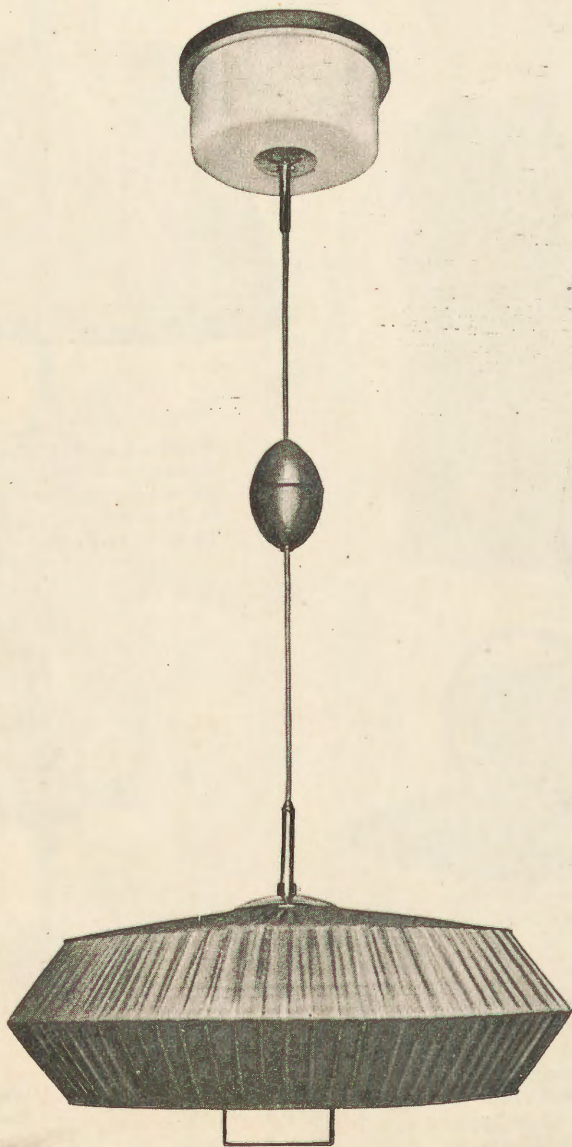

5114

Lampa ściągana. Szkło górne mleczne. Abażur jedwabny lub celnowy. 2+1 żarówka. Dług. od 100 do 170 cm. Średn. abażura 55 cm.

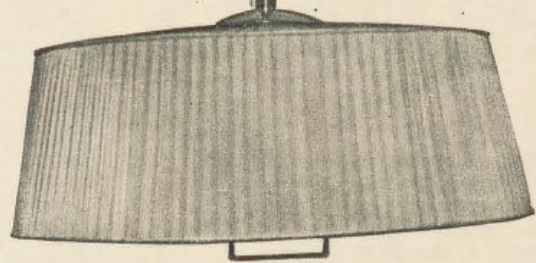



5124

Mosiężny chromowany. Klosz ze szkła mlecznego lub kolorowego. Abażur celonowy lub pergam. Tarcza ze szkła mat. przezroczysta na środku. 4+1 żar. Długość całk. 120 cm. Średnica 45 cm.

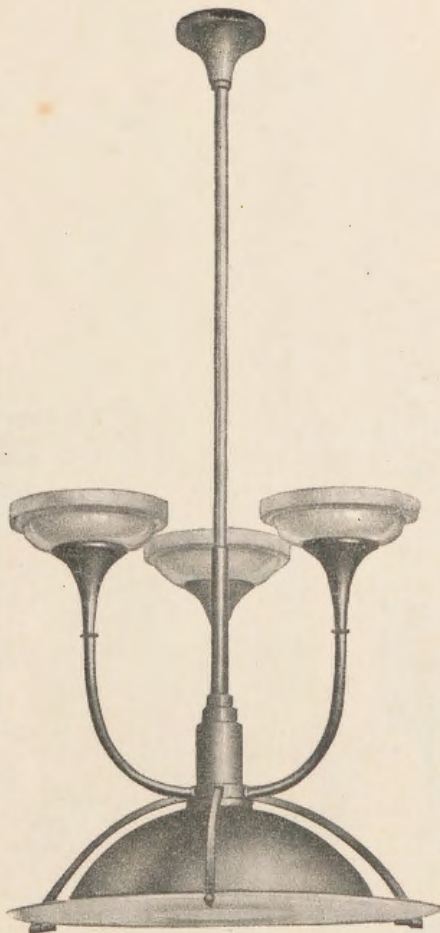

5123

Mosiężny chromowany. Klosze ze szkła mlecznego lub kolorowego. Abażur celonowy lub pergam. Tarcza ze szkła mat. przezroczysta na środku. 4+1 żar. Długość całk. 120 cm. Średnica 45 cm.

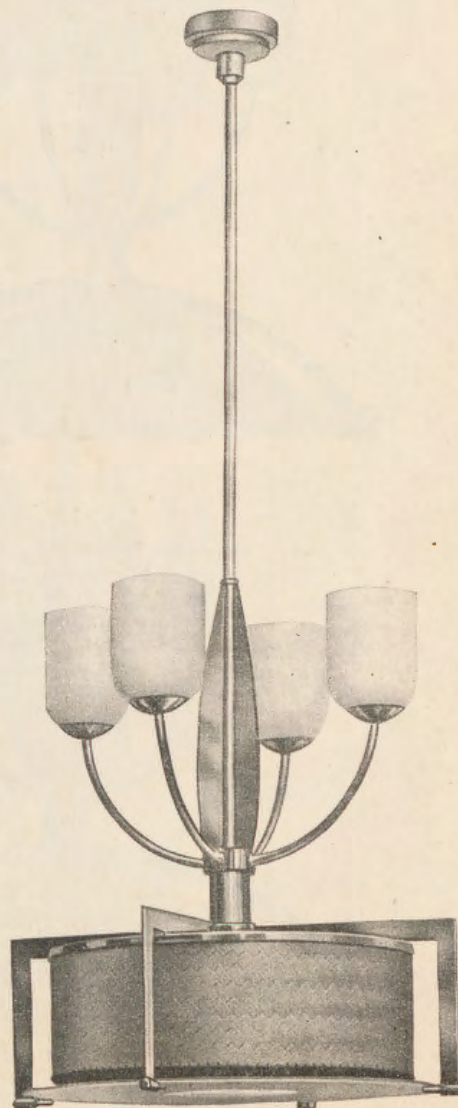

5122

Mosiężny chromowany. Klosze ze szkła mlecznego lub kolorowego. Reflektor metalowy. Tarcza ze szkła matowego przezroczysta na środku. 3+1 żar. Długość całk. 110 cm. Średnica 48 cm.

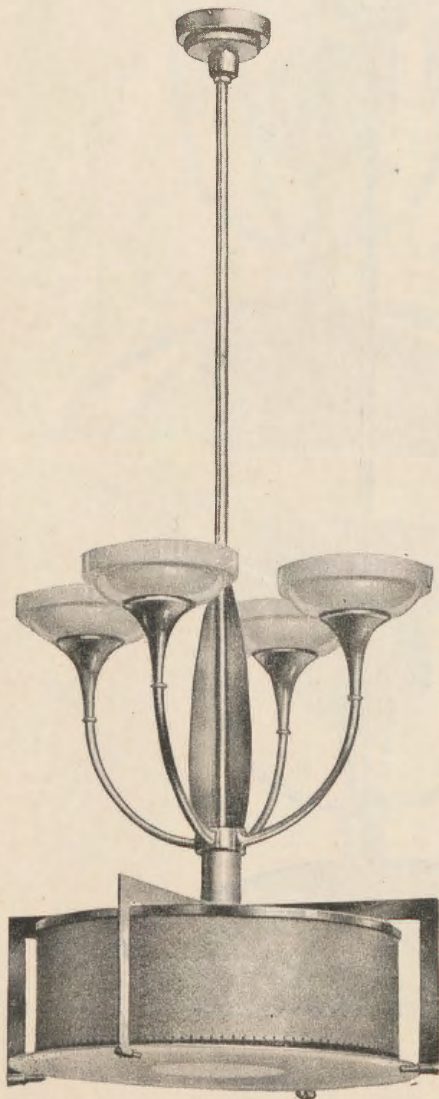

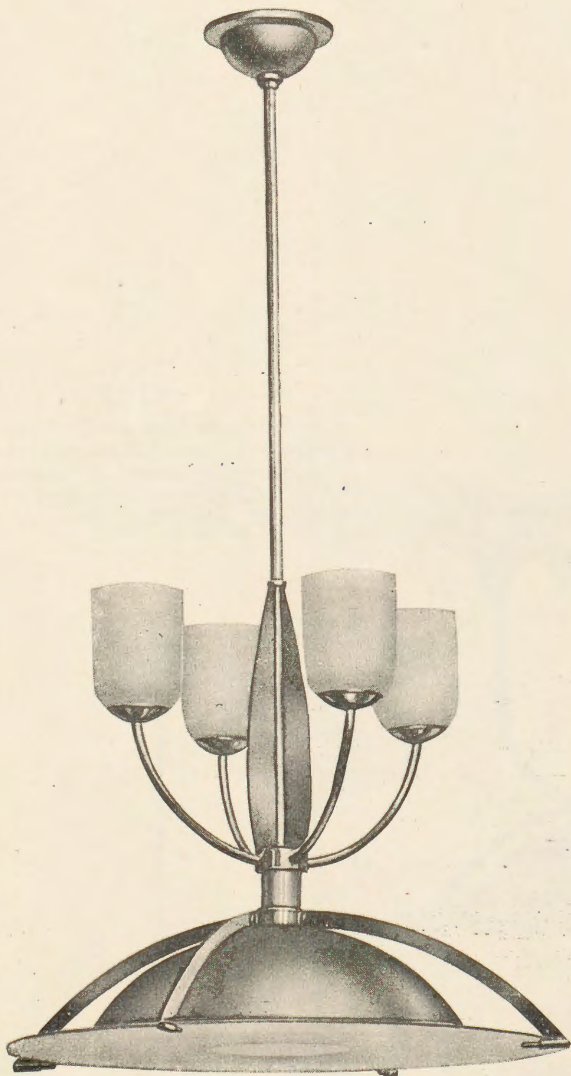

5121

Mosiężny chromowany. Klosze ze szkła mlecznego lub kolorowego. Reflektor metalowy. Tarcza ze szkła matowego przezrocz. na środku. 4 + 1 żar. Długość całkowita 120 cm. Średnica 60 cm.

5120

Mosiężny chromowany. Klosze ze szkła matowego lub kolorowego. Reflektor metalowy. Tarcza ze szkła matowego przezrocz. na środku. 4 + 1 żar. Długość całkowita 120 cm. Średnica 60 cm.

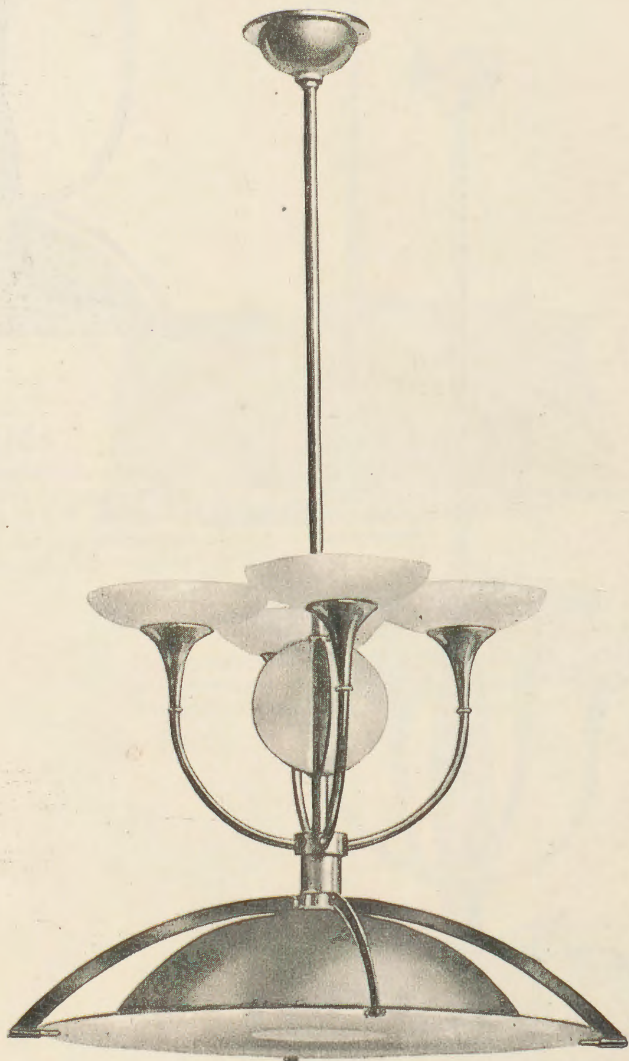

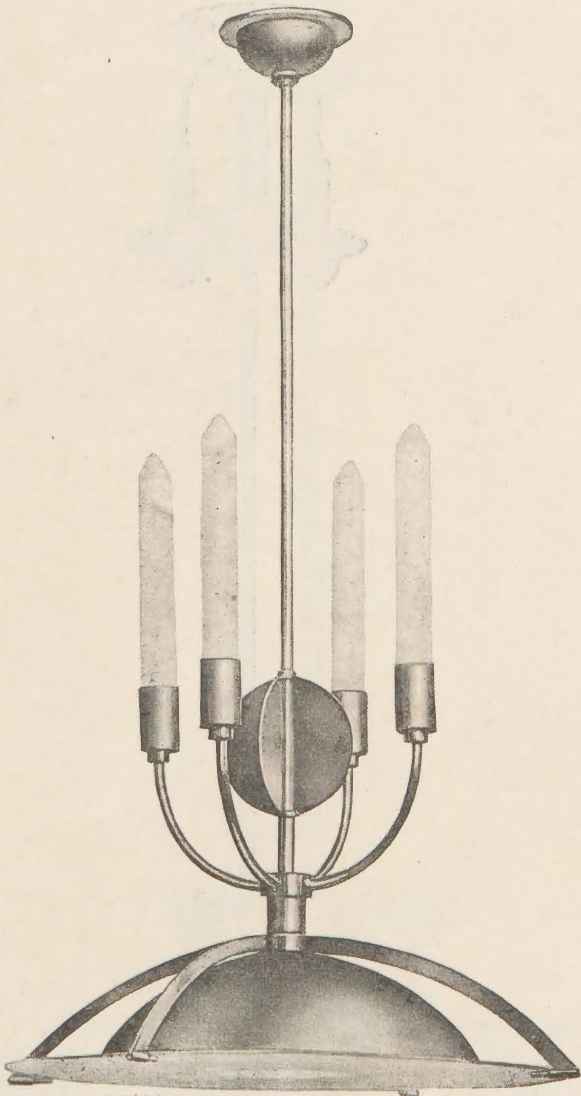

5119

Mosiężny chromowany. Reflektor metalowy. Tarcza ze szkła matowego przezrocz. na środku. 4+1 żar. Długość całk. 120 cm. Średnica 60 cm.

5125

Mosiężny chromowany. Reflektor metalowy. Tarcza ze szkła matowego przezrocz. na środku. 3+1 żar. Długość całk. 120 cm. Średnica 60 cm.

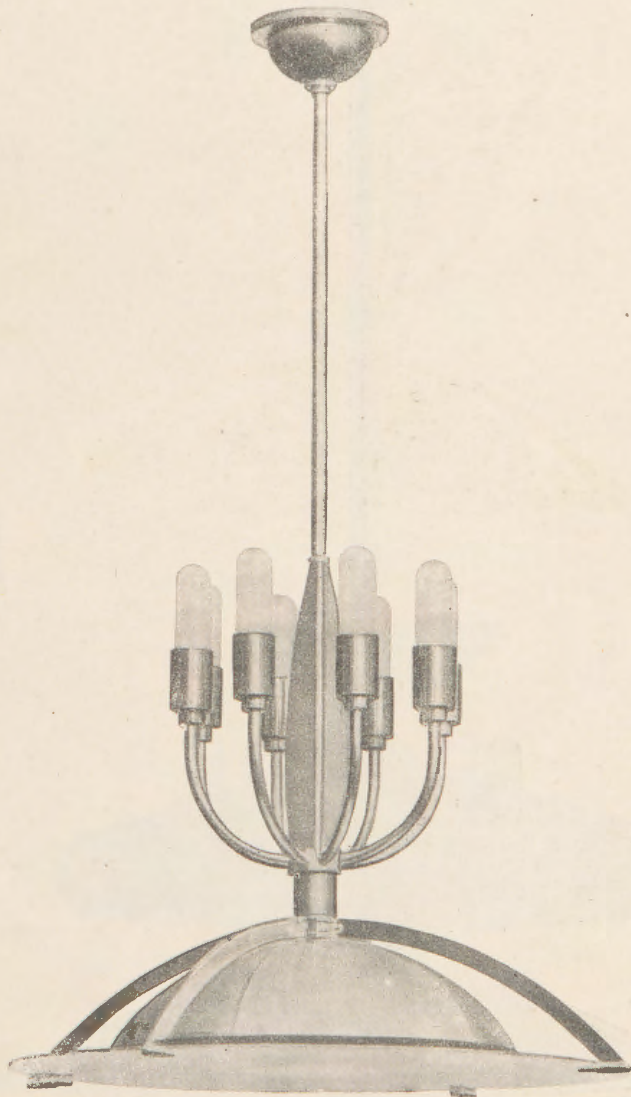



5126

Mosiężny polerowany lub nikiel.
Abażur jedwabny lub celonowy
z obręczką metalową, 6 + 1 żar.
Długość całk. 120 cm. Średn 70 cm.

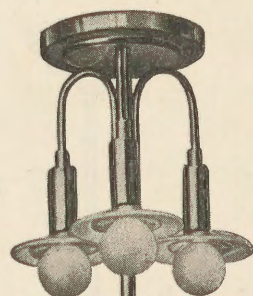
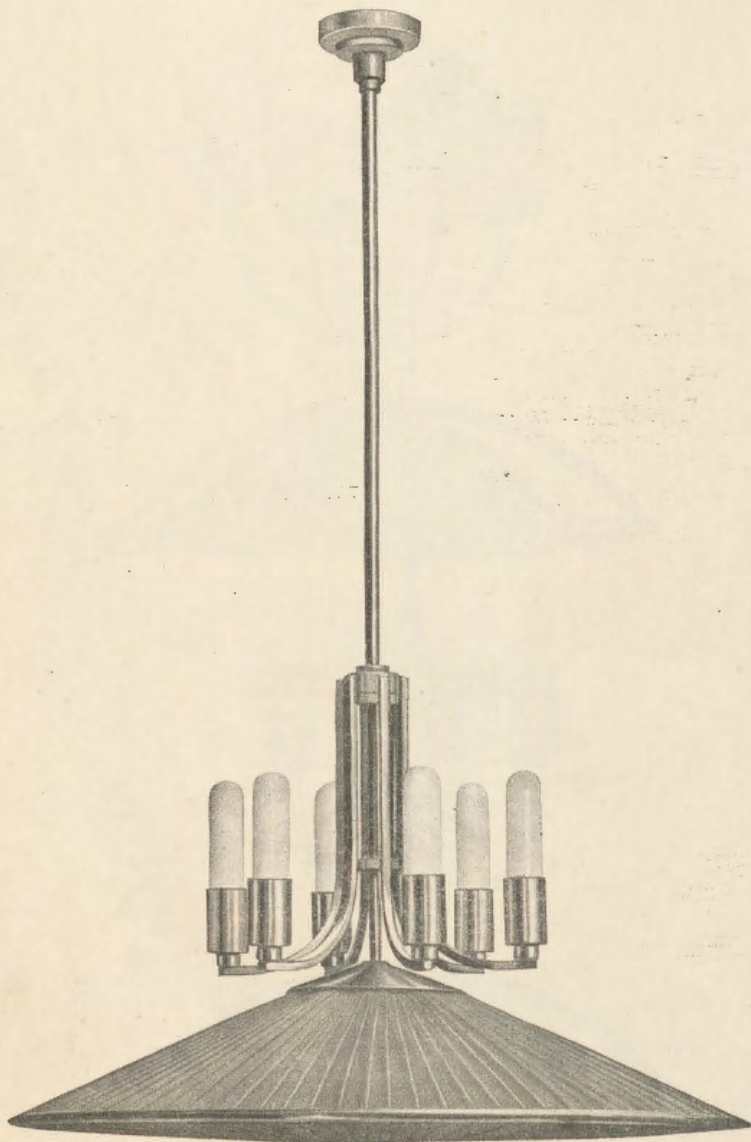

5104

Mosiężny polerowany lub nikiel.
Szkła przezroc. z brzegami mat.
szlif. Abażur jedwabny lub celon.
z dwiema obręczkami metalow.
3+1 żar.; żar. górne z gw. »mignon«.
Długość całk. 125 cm. Średn. 60 cm.

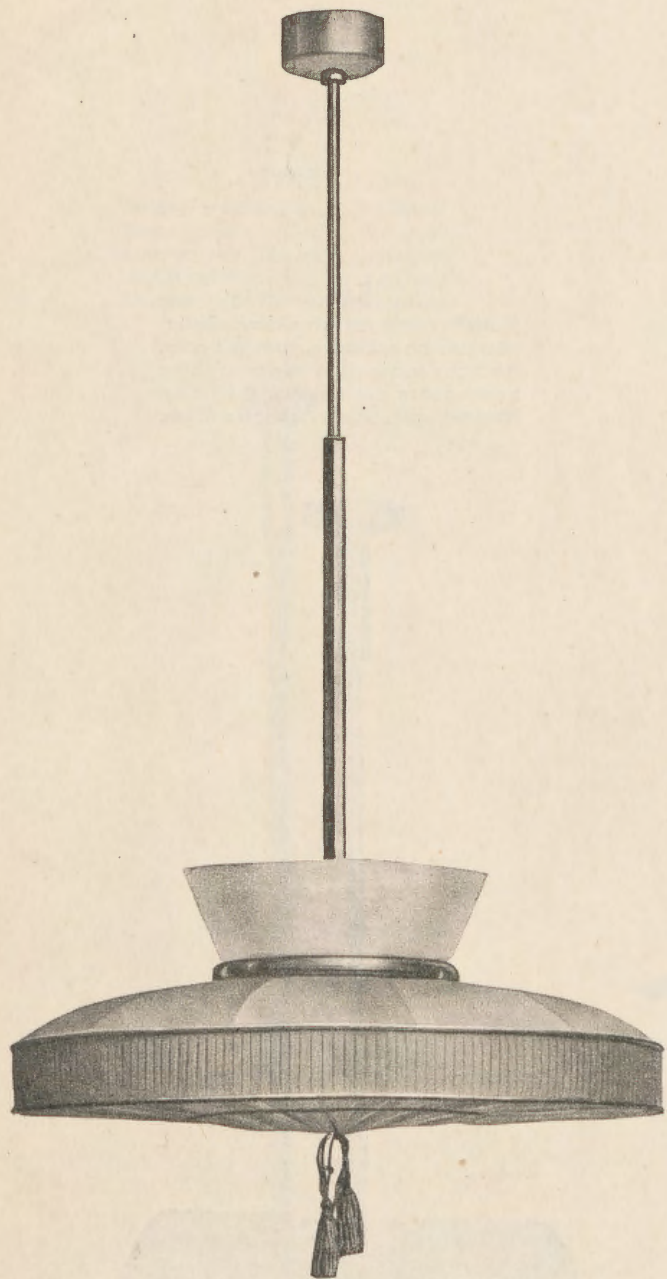

5116

Mosiężny, polerow. lub niklowany.
Klosz ze szkła żółtego. Abażur jedw.
z obrączkami metal. 3 + 1 żarówka.
Długość całk. 150 cm. Średn. 70 cm.

5117

Mosiężny, polerow. lub niklowany.
Reflektor metalowy. Abażur jedw.
z obrączkami metal. 2 + 1 żarówka.
Długość całk. 150 cm. Średn. 70 cm.

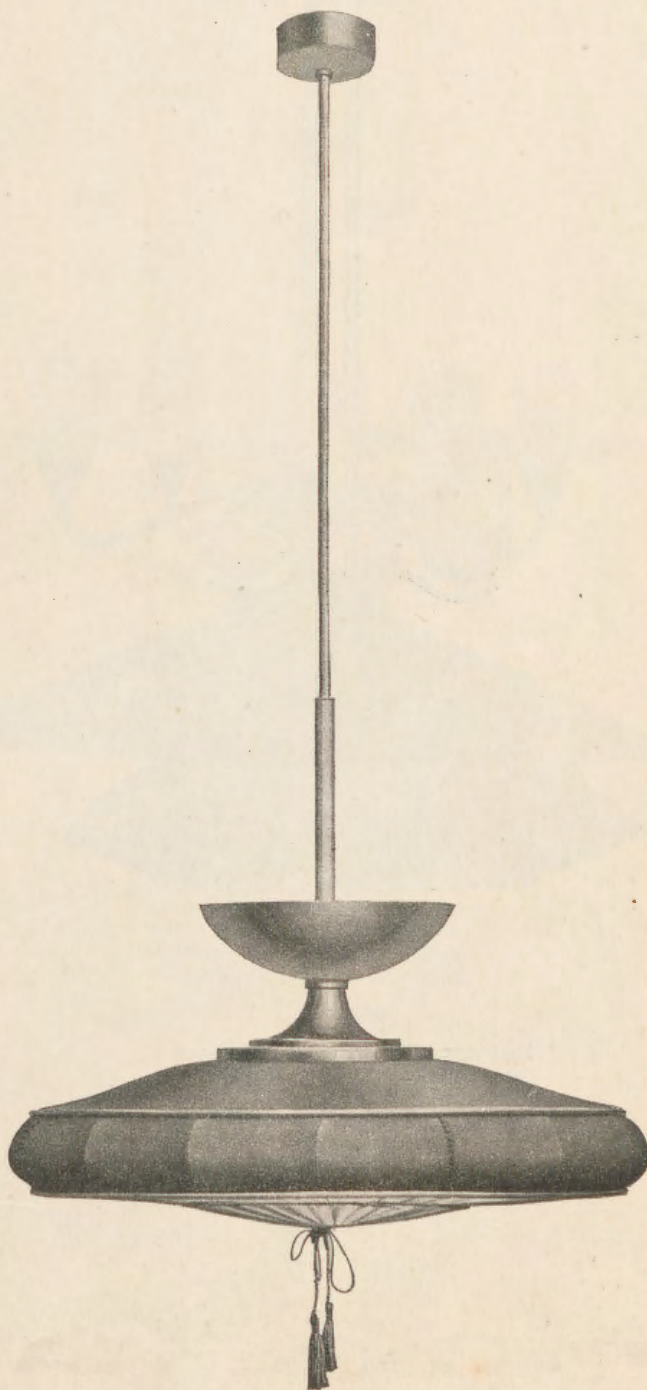

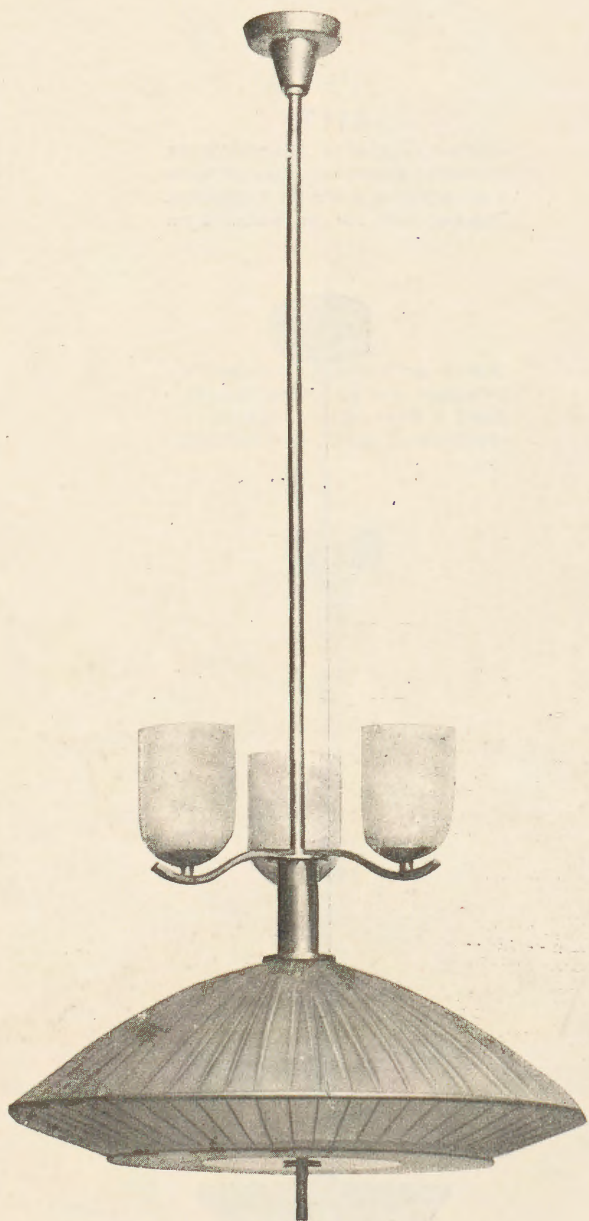

5115

Mosiężny polerowany lub nikiowany.
Szkła mleczne lub kolorowe. Abażur
jedwabny lub celonowy. 3+1 żar.
Długość całk. 135 cm. Średnica 60 cm.

5112

Mosiężny polerow lub niklow. Szkła
mleczne lub kolorowe, otwarte u góry.
Abażur jedwabny lub celonowy
zamknięty od spodu. 3+1 żar.
Długość całk. 125 cm. Średnica 65 cm.

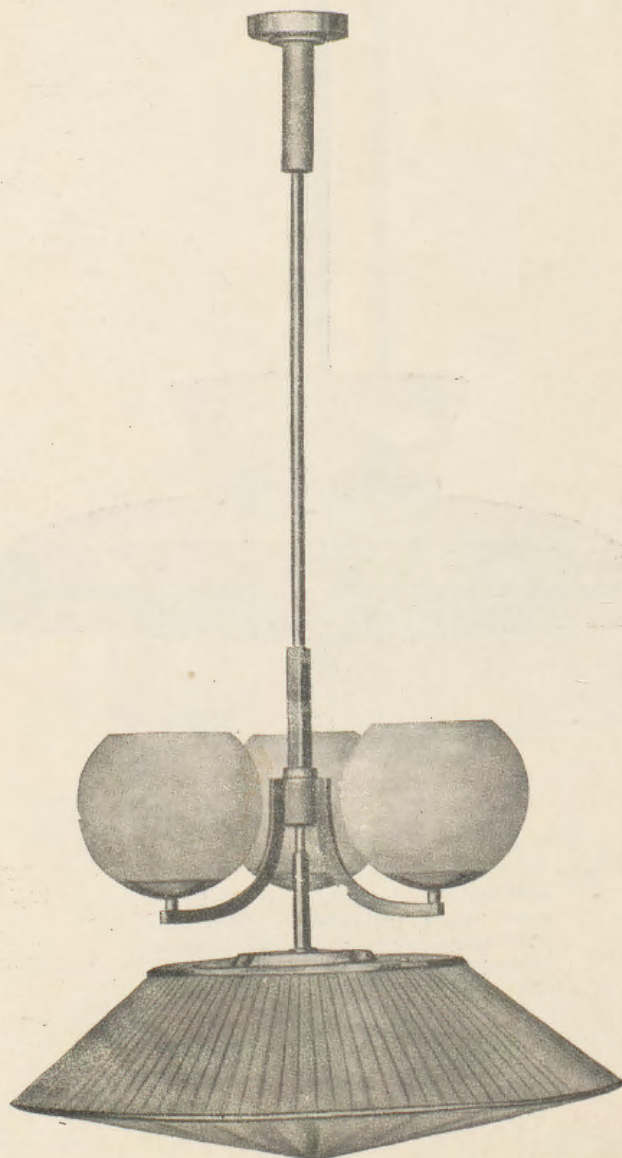



5105

Mosiężny polerowany lub niklowy. Szkl. przezroczyste z brzegami matow. szlif. Abażur jedwabny z obrączką metalową. 4+1 żar. Długość całk. 125 cm. Średn. 65 cm.

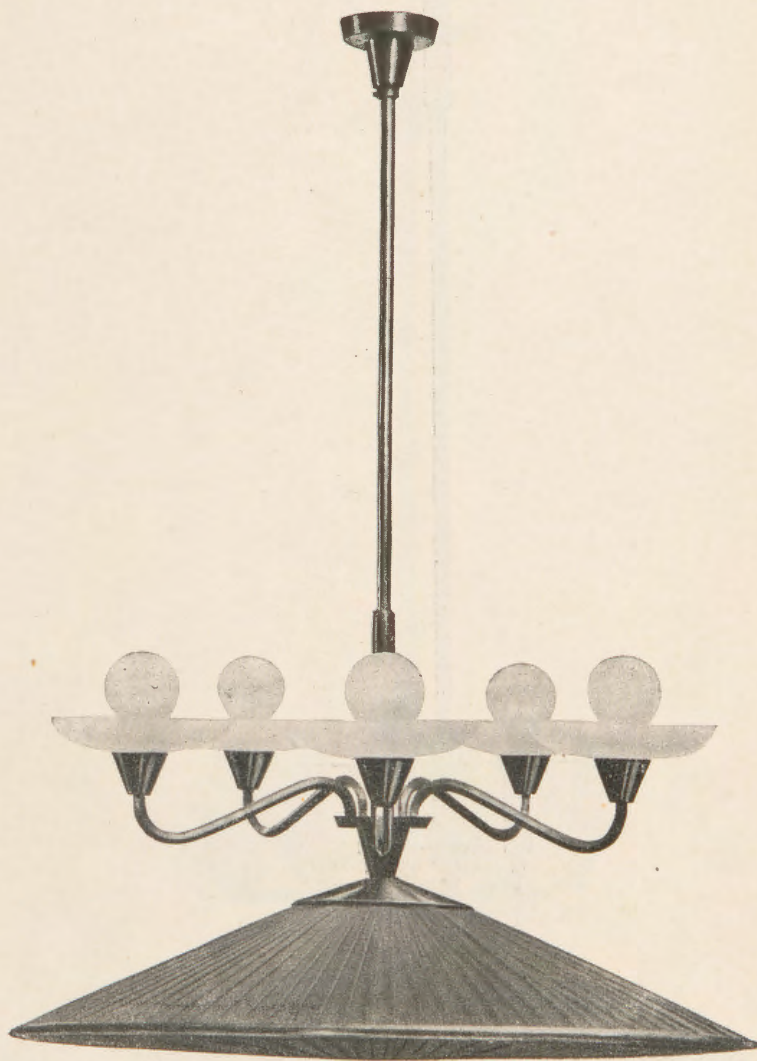
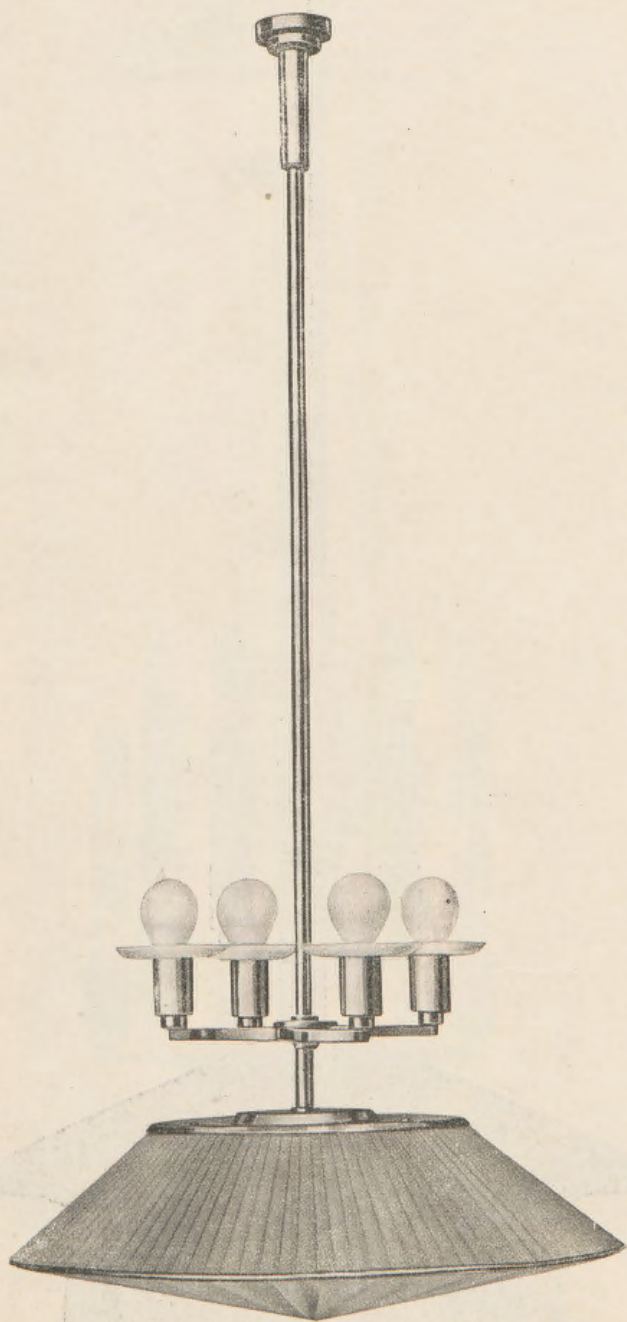

5108

Mosiężny polerowany lub niklowany. Szkl. matowe. Abażur jedwabny lub celonowy z obrączką metalową. 5+1 żarówki. Długość całkowita 125 cm. Średnica 70 cm.



5101

Mosiężny polerowany lub niklowany.
Abażur jedwabny z trendzią i obrączką metalową, 3+1 żarówka. Długość całkowita 160 cm. Średnica 70 cm.

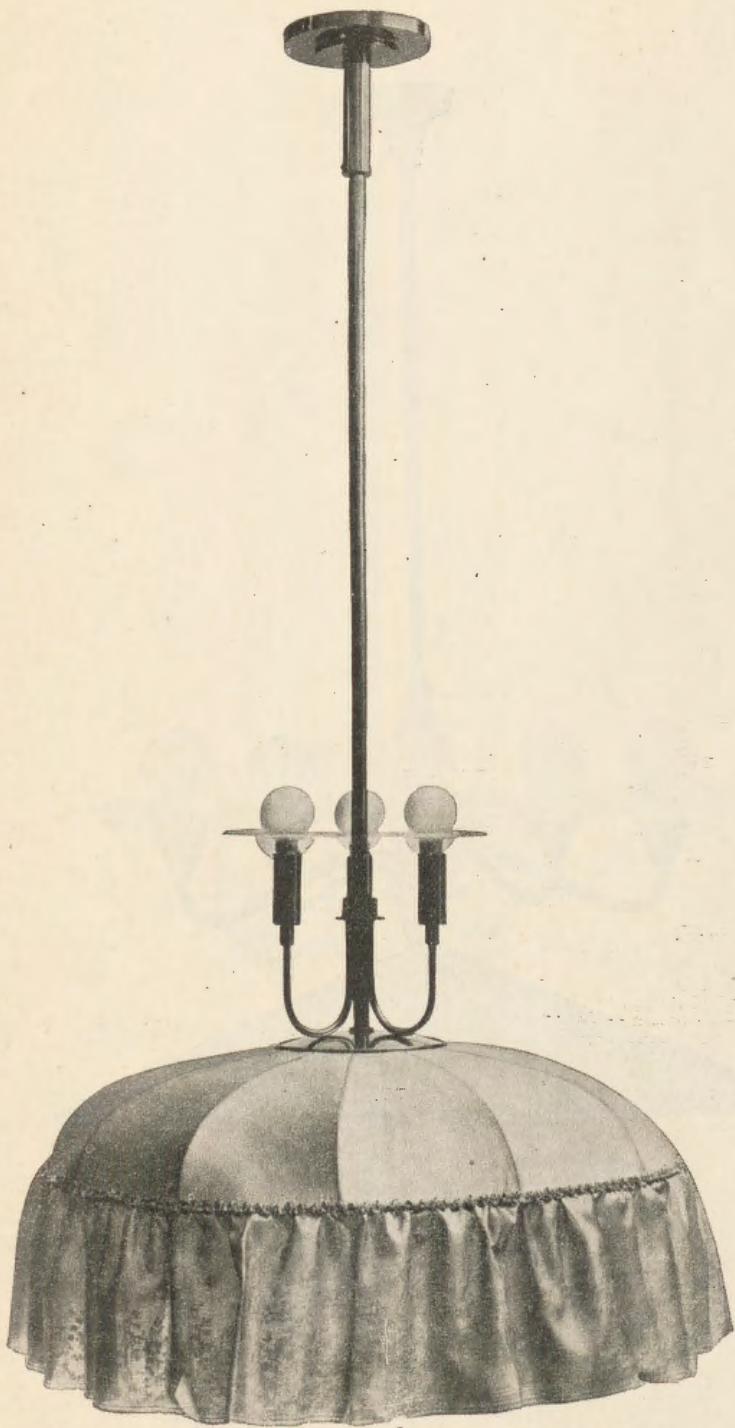

5102

Mosiężny polerowany lub niklowany.
Szkła przezroczyste z brzegami mat. szlif. Abażur jedwabny. 3+1 żarówka. Żarówki górne z gw. „mignon”. Długość całk. 150 cm. Średnica 60 cm.

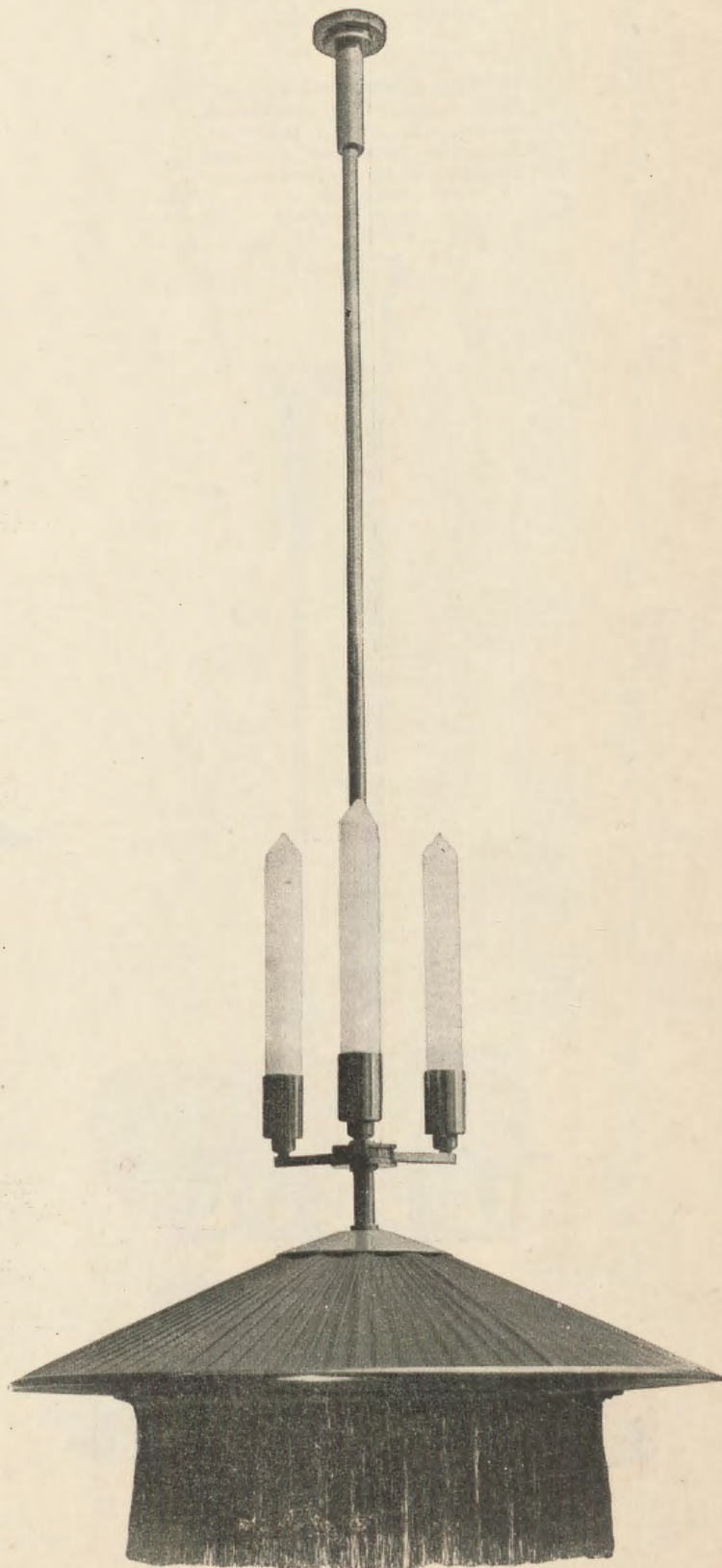



5110

Mosiężny polerowany lub nikielowa-
ny. Abażur jedwabny lub celono-
wy z dwiema obręczkami meta-
łowymi. 6 + 1 żarówka. Długość
całkowita 125 cm. Średnica 60 cm.

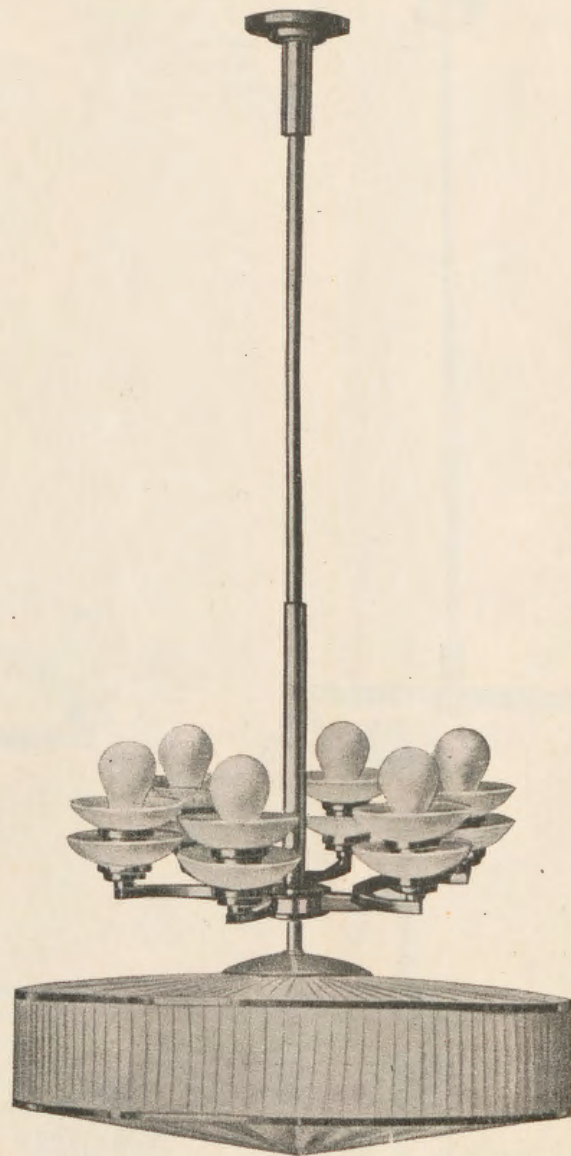
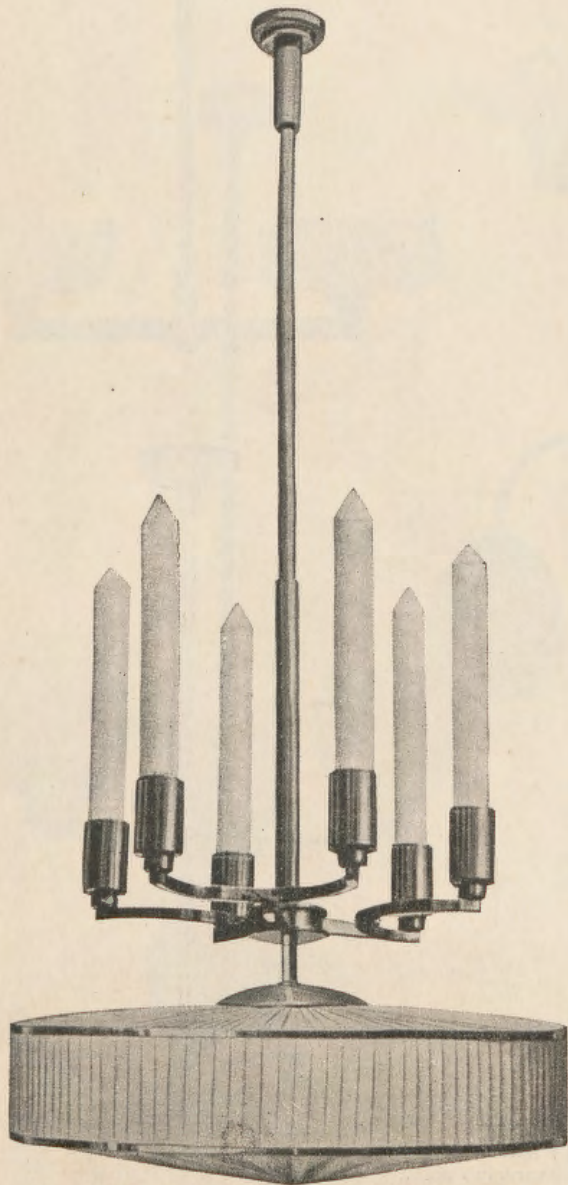

5109

Mosiężny polerow. lub nikielowany.
Szkła matowe. Abażur jedwabny
lub celonowy z dwiema obręcz-
kami metalowymi. 6 + 1 żarówka.
Długość całk. 125 cm. Śred. 60 cm.



5570

Mosiężny poler. lub niki.
Szkła mleczne lub kolor.
2 żarówki.
Długość całk. 100 cm.
Szerokość 47 cm.

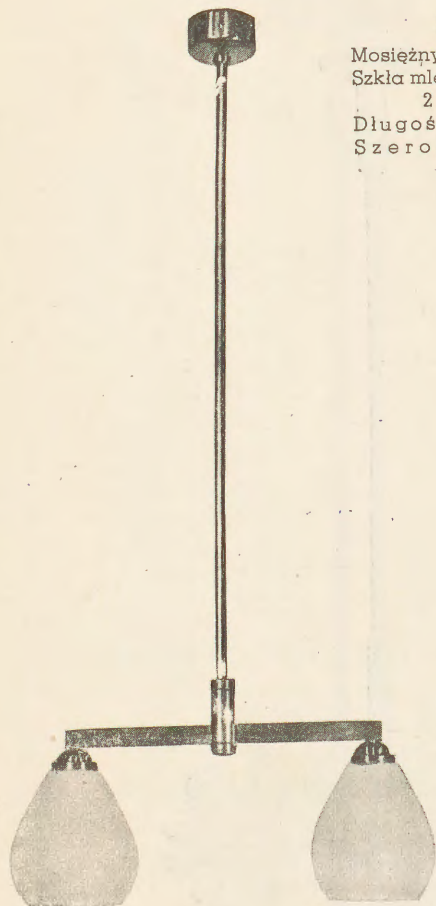

5567

Mosiężny poler. lub niki.
Szkła matowe lub kolor.
2 żarówki.
Długość całk. 100 cm.
Szerokość 50 cm.

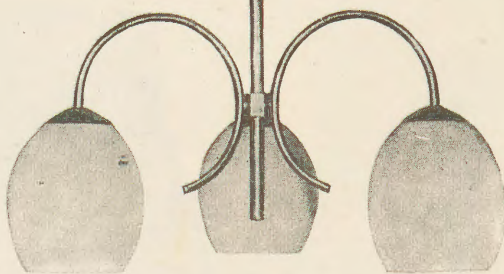
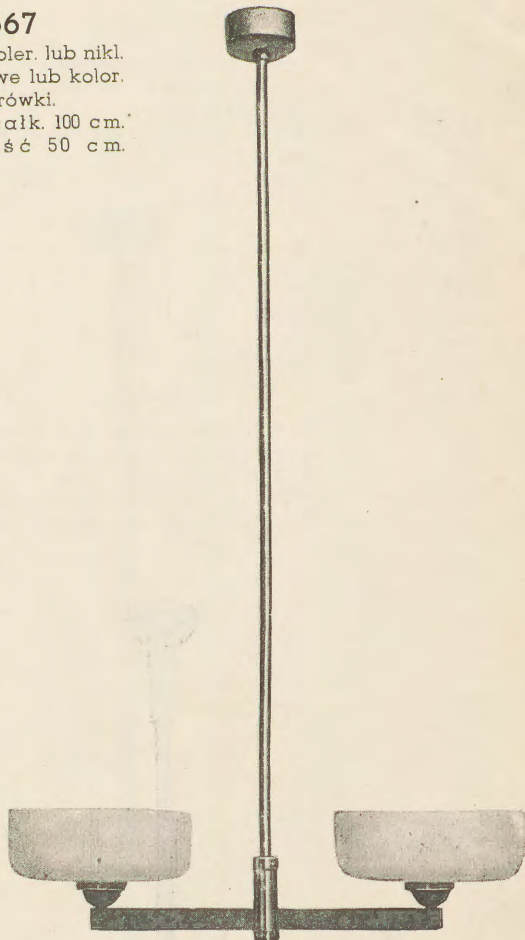

5571

Mosiężny poler. lub niki.
Szkła mleczne lub kolor.
3 żarówki.
Długość całk. 100 cm.
Średnica 54 cm.

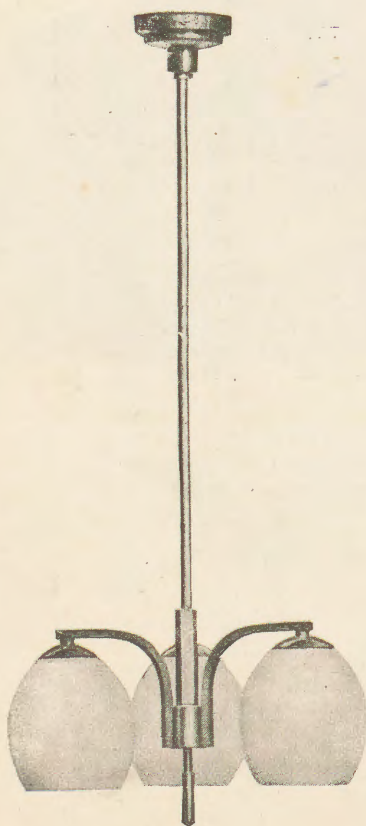

5541

Mosiężny poler. lub niki.
Szkła mleczne lub kolor.
3 żarówki.
Długość całk. 100 cm.
Średnica 46 cm.

5540

Mosiężny poler. lub niki.
Szkła mleczne lub kolor.
3 żarówki.
Długość całk. 100 cm.
Średnica 46 cm.

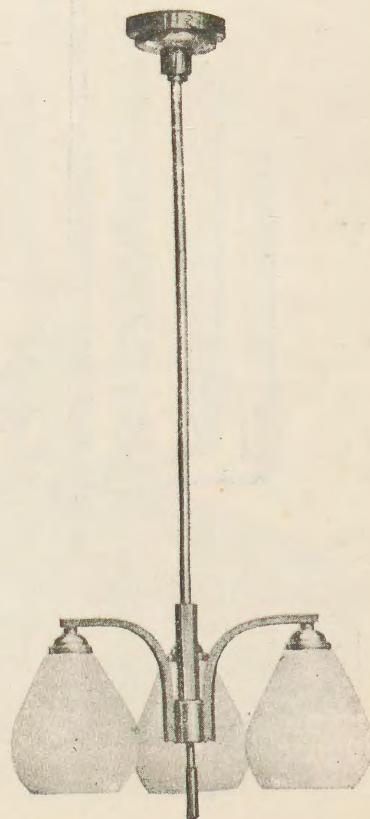

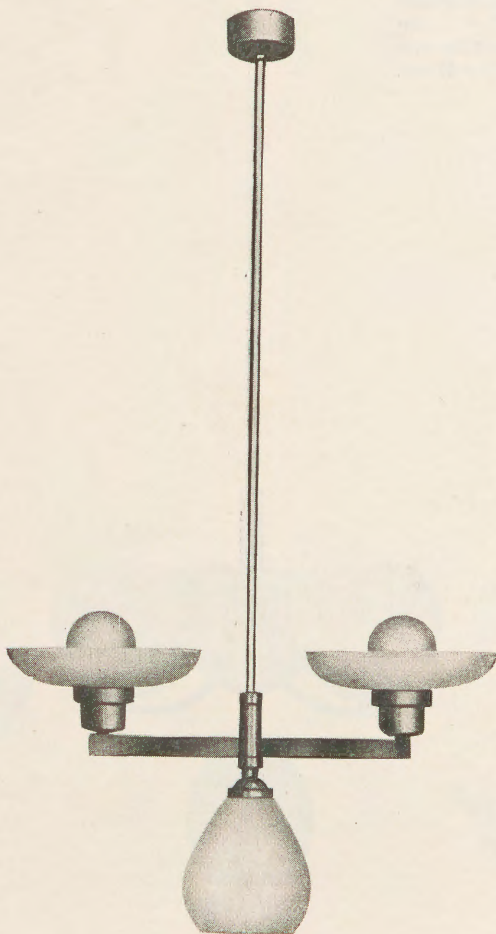

5586

Mosiężny polerowany lub
niklowany. Szkła mleczne
lub kolorowe. 2 + 1 ża-
rówka. Długość całkowi-
ta 100 cm. Szerokość 55 cm.

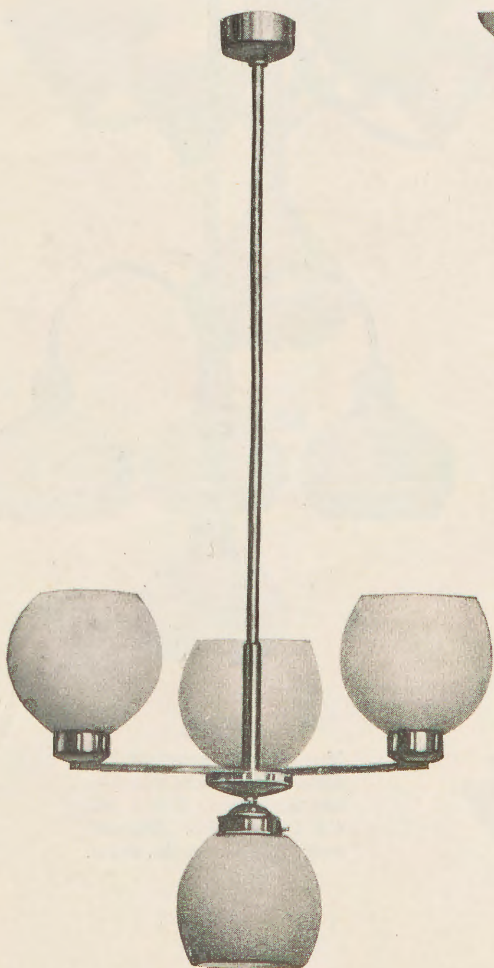

5591

Mosiężny polerowany lub
niklowany. Klosze ze szkła
matowego lub kolorowego.
3 + 1 żarówka. Długość
całk. 100 cm. Średn. 56 cm.

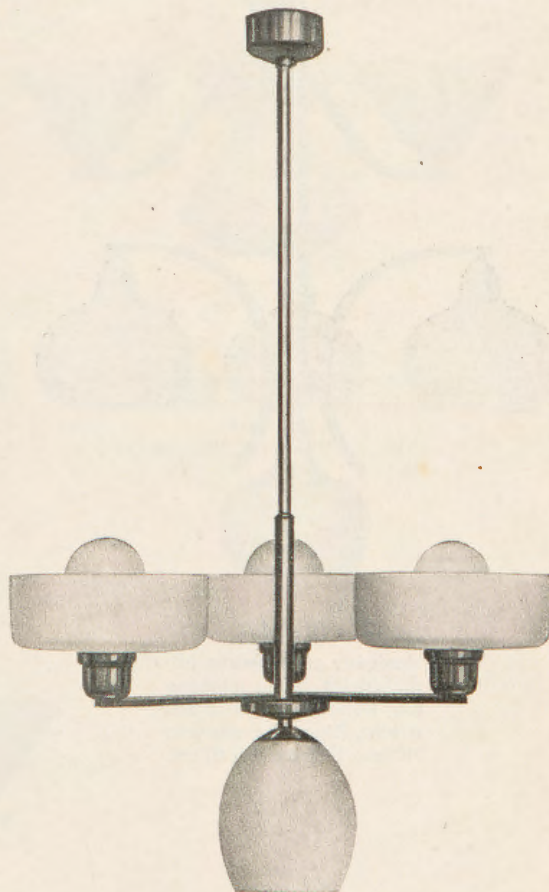

5592

Mosiężny polerowany lub
niklowany. Klosze ze szkła
matowego lub kolorowego.
3 + 1 żarówka. Długość
całk. 100 cm. Średn. 60 cm.



5539

Mosiężny polerowany lub
niklowany. Szklka mleczne
lub kolorowe. 3 + 1 ża-
rówka. Długość całkowita
110 cm. Średnica 48 cm.

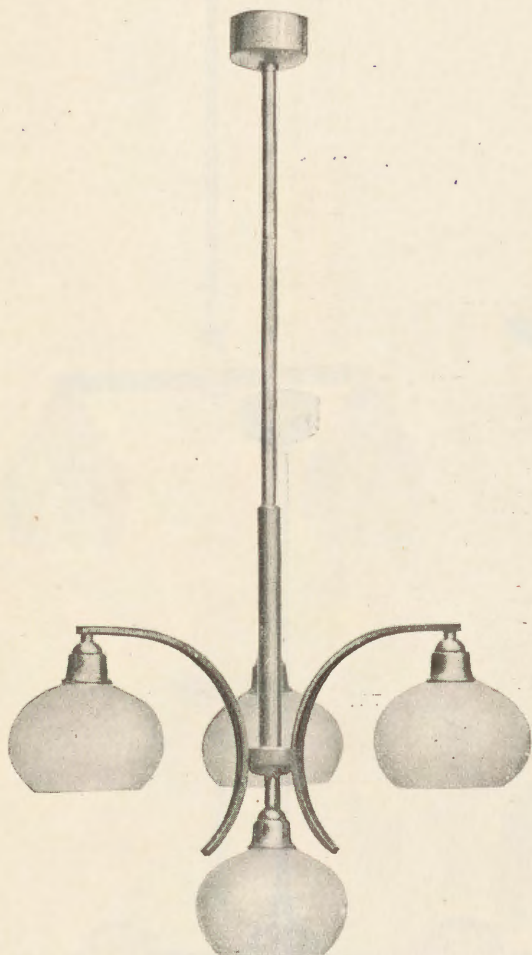
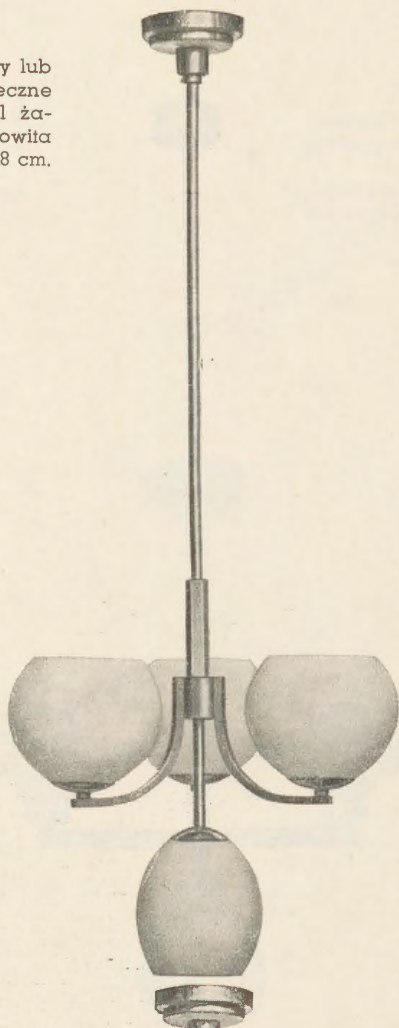

5544

Mosiężny polerowany lub
niklowany. Szklka mleczne
lub kolorowe. 3 + 1 ża-
rówka. Długość całkowita
110 cm. Średnica 60 cm.

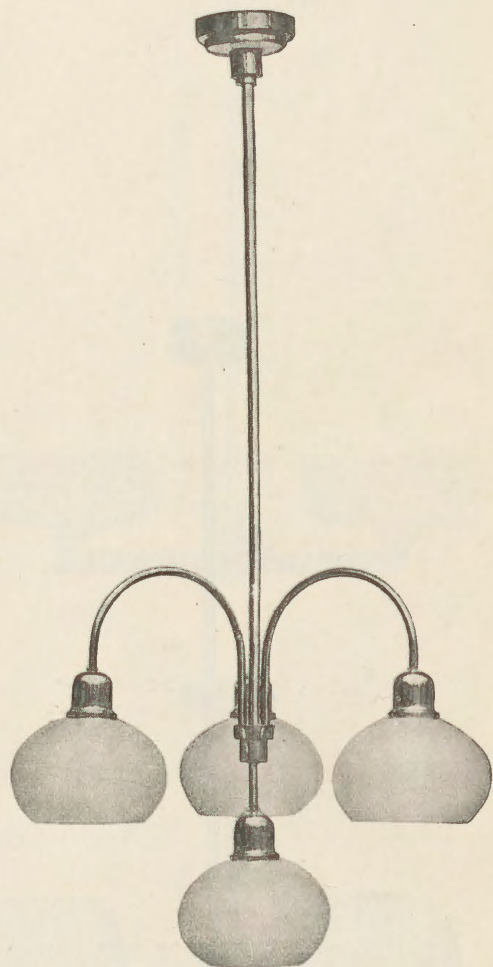

5546

Mosiężny polerowany lub
niklowany. Szklka mleczne
lub kolorowe. 3 + 1 lub
4 + 1 żarówka. Długość
całk. 110 cm. Średn. 49 cm.

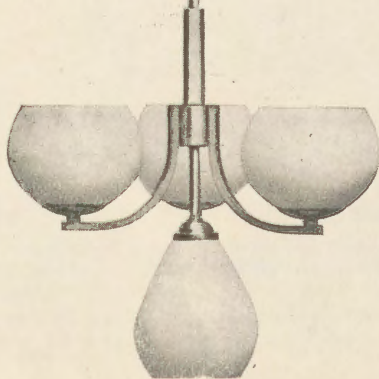

5538

Mosiężny polerowany lub
niklowany. Szklka mleczne
lub kolorowe. 3 + 1 ża-
rówka. Długość całkowita
110 cm. Średnica 48 cm.

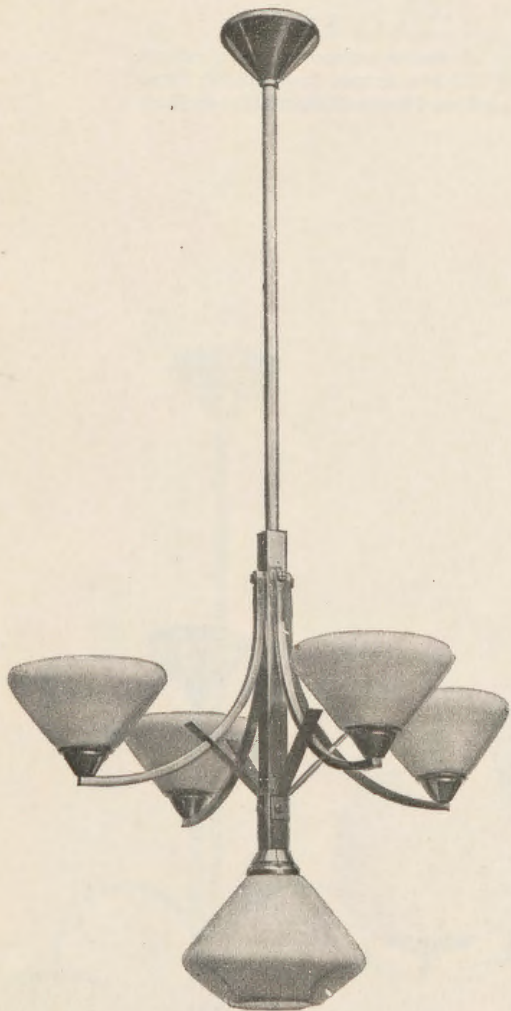

5554

Mosiężny polerowany lub nikiel.
Szkła mleczne lub kolor. 4 + 1 żar.
Długość całk. 110 cm. Średn. 58 cm.

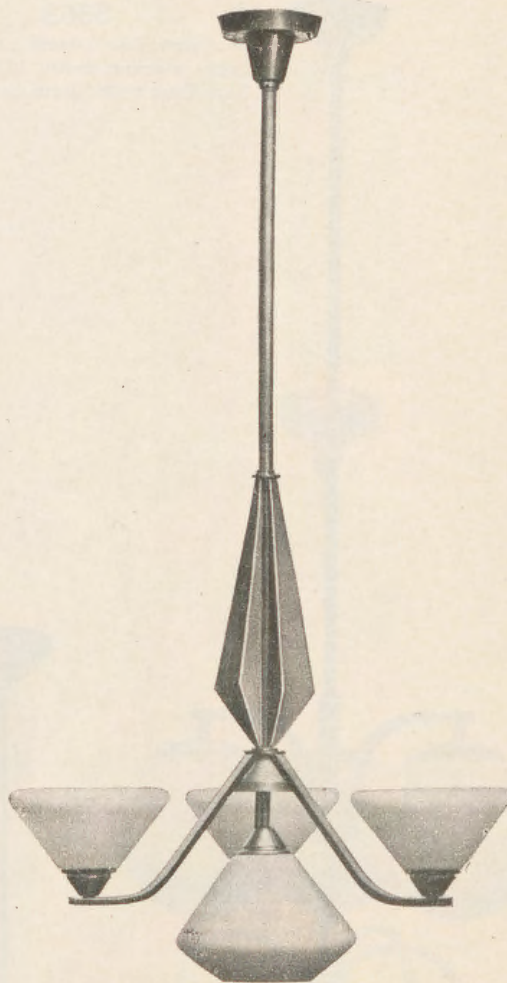

5553

Mosiężny polerowany lub nikiel.
Szkła mleczne lub kolor. 3 + 1 lub
4 + 1 żar.
Długość całk. 110 cm. Średn. 58 cm.

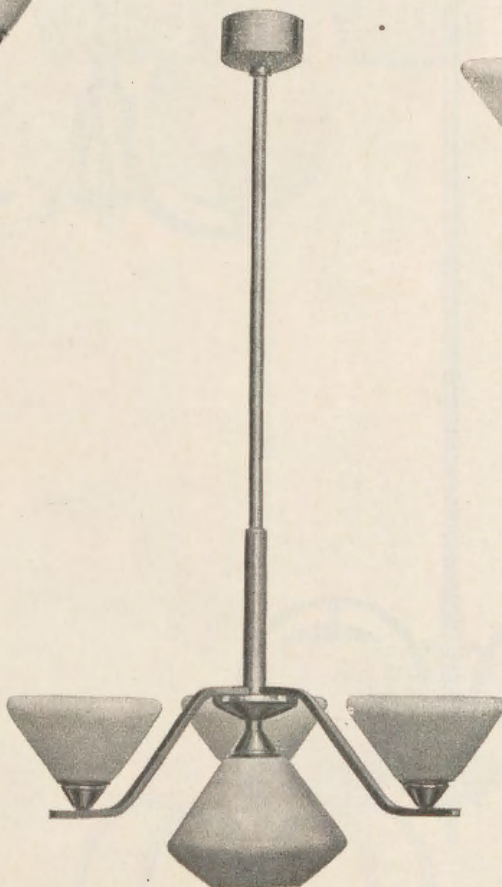

5542

Mosiężny polerowany lub nikiel.
Szkła mleczne lub kolor. 3 + 1 lub
4 + 1 żar.
Długość całk. 110 cm. Średn. 60 cm.



5363

Mosiężny polerowany lub niklow.
Szkła mleczne, średn. 16 lub 18 cm.
3 żar. Dług. całkow. 100 cm. Średn. 48 cm.

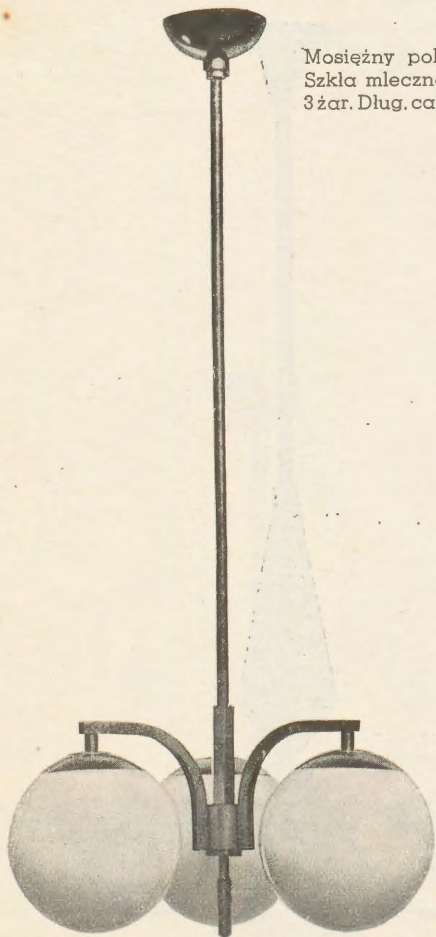

5375

Mosiężny polerowany lub niklow.
Szkła mleczne, średn. 16 lub 18 cm.
3 żar. Dług. całkow. 100 cm. Średn. 48 cm.

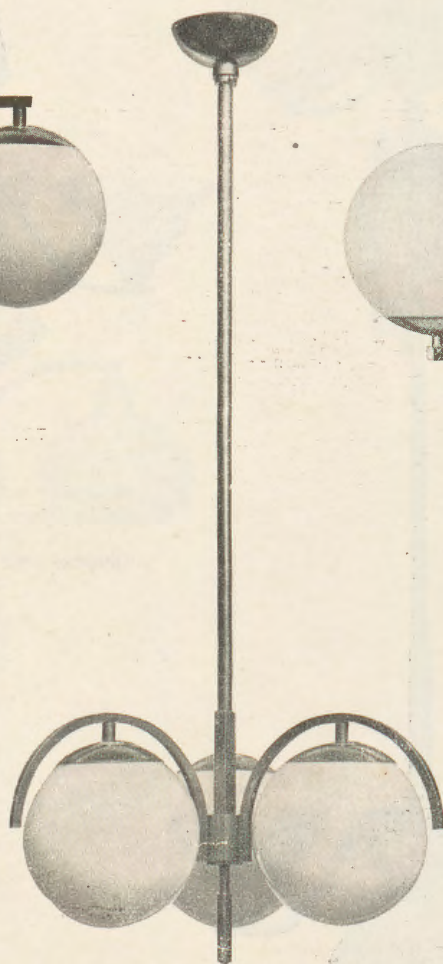
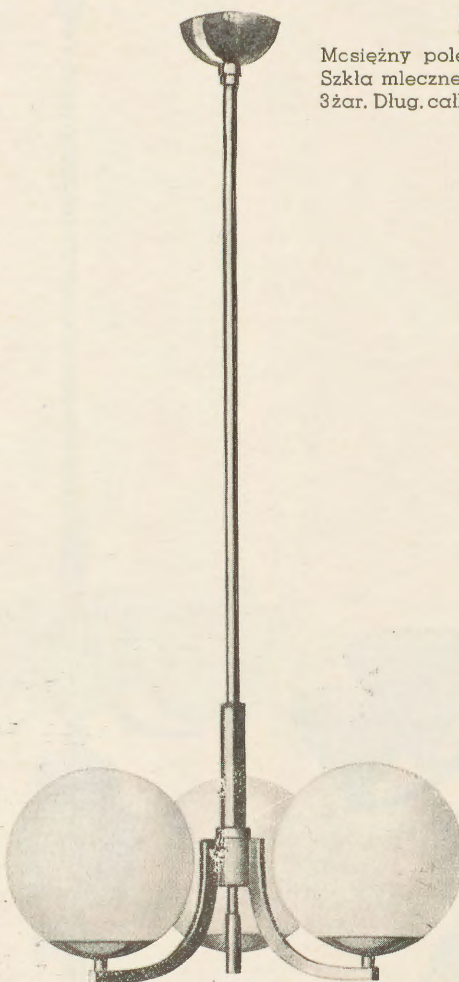

5364

Mosiężny polerowany lub niklow.
Szkła mleczne, średn. 16 lub 18 cm.
3 żar. Dług. całkow. 100 cm. Średn. 48 cm.

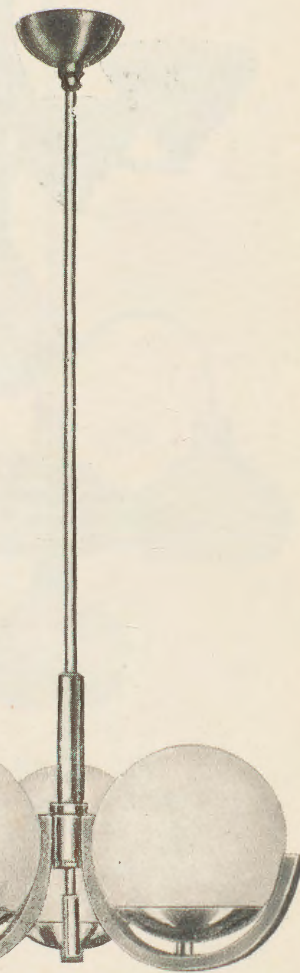

5385

Mosiężny polerowany lub niklow.
Szkła mleczne, średn. 16 lub 18 cm.
3 żar. Dług. całkow. 100 cm. Średn. 48 cm.



5515

Mosiężny polerowany lub nikielowany.
Szkła mleczne, matowe lub kolorowe
o wym. 16×17 lub 18×19 cm. 3 żar.
Długość całk. 85 cm. Średnica 49 cm.

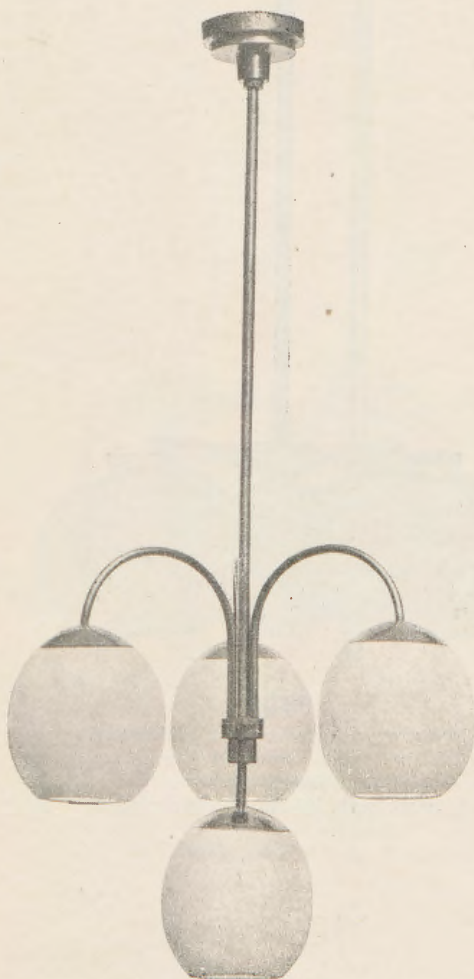
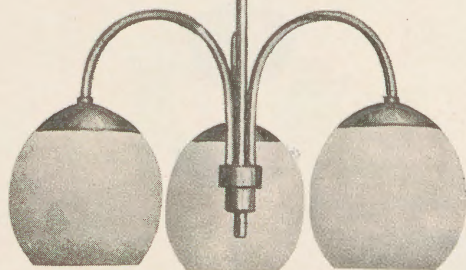

5516

Mosiężny polerowany lub nikielowany.
Szkła mleczne, matowe lub kolorowe
o wym. 16×17 lub 18×19 cm. 3+1 żar.
Długość całk. 100 cm. Średnica 49 cm.

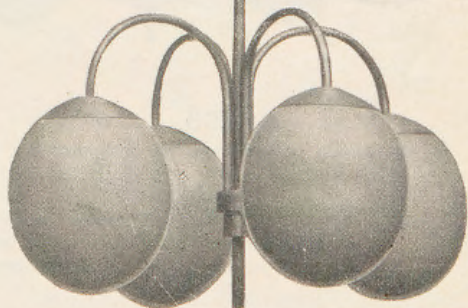

5507

Mosiężny polerowany lub nikielowany.
Szkła żółte lub mleczne o wymiarach
 16×19 lub 18×21 cm. 4 żarówki.
Długość całk. 85 cm. Średnica 49 cm.

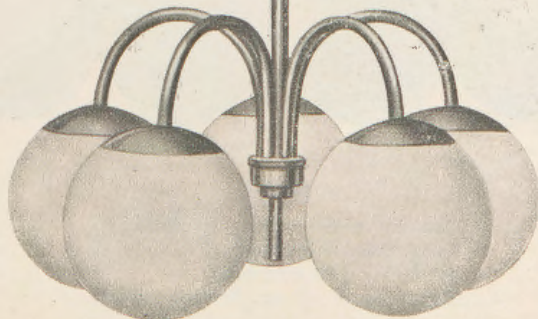

5376

Mosiężny polerowany lub nikielowany.
Szkła mleczne o średnicy 16 lub 18 cm.
3 lub 5 żarówek.
Długość całk. 100 cm. Średnica 54 cm.

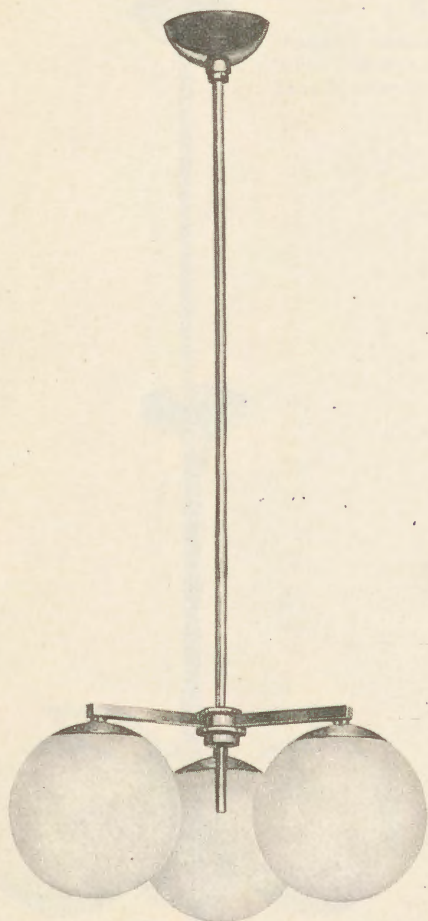

5503

Mosiężny polerowany lub nikiowany.
Szkła mleczne o średnicy 16 lub 18 cm.
3 żarówki.
Długość całk. 100 cm. Średnica 48 cm.

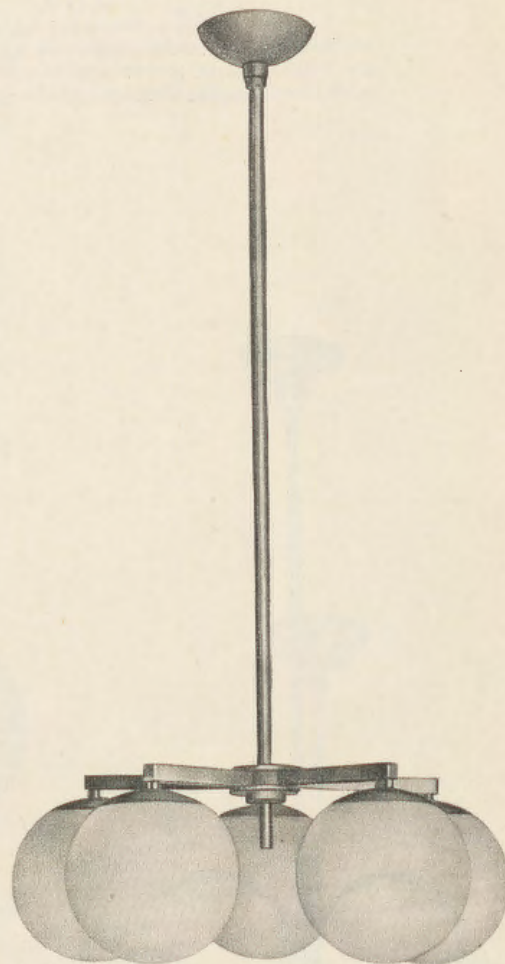

5504

Mosiężny polerowany lub nikiowany.
Szkła mleczne o średnicy 16 lub 18 cm.
5 żarówek.
Długość całk. 100 cm. Średnica 54 cm.

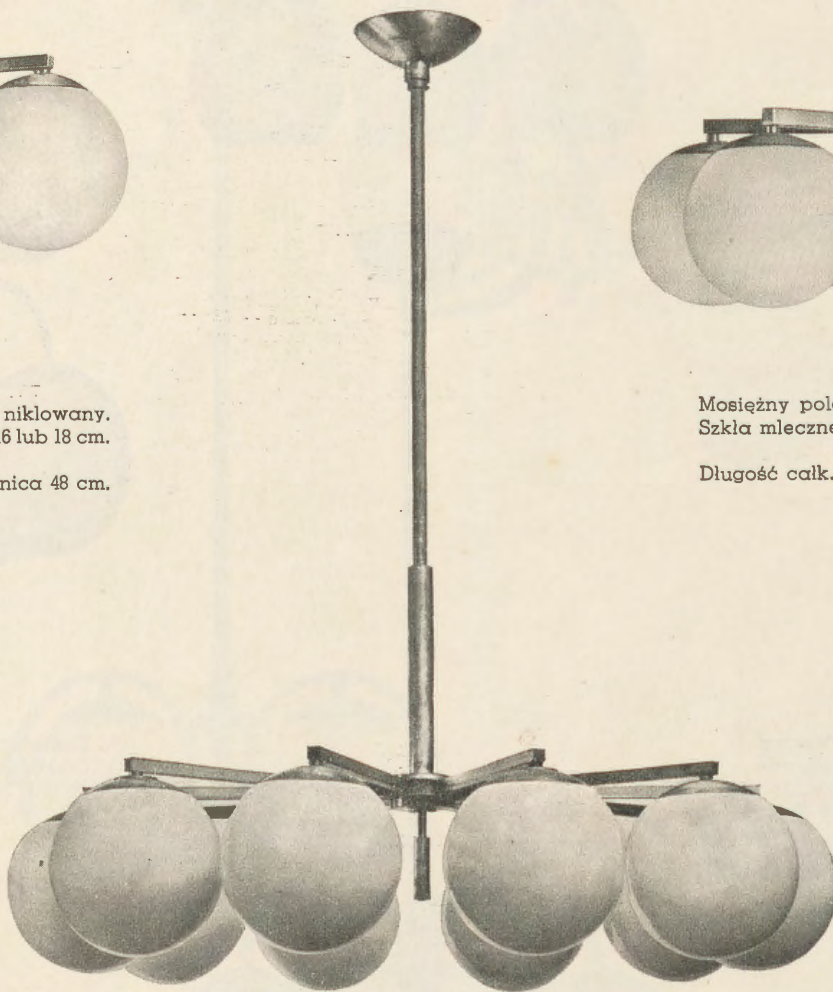

5505

Mosiężny polerowany lub nikiowany.
Szkła mleczne o średnicy 16 lub 18 cm.
10 żarówek.
Długość całk. 110 cm. Średnica 95 cm.

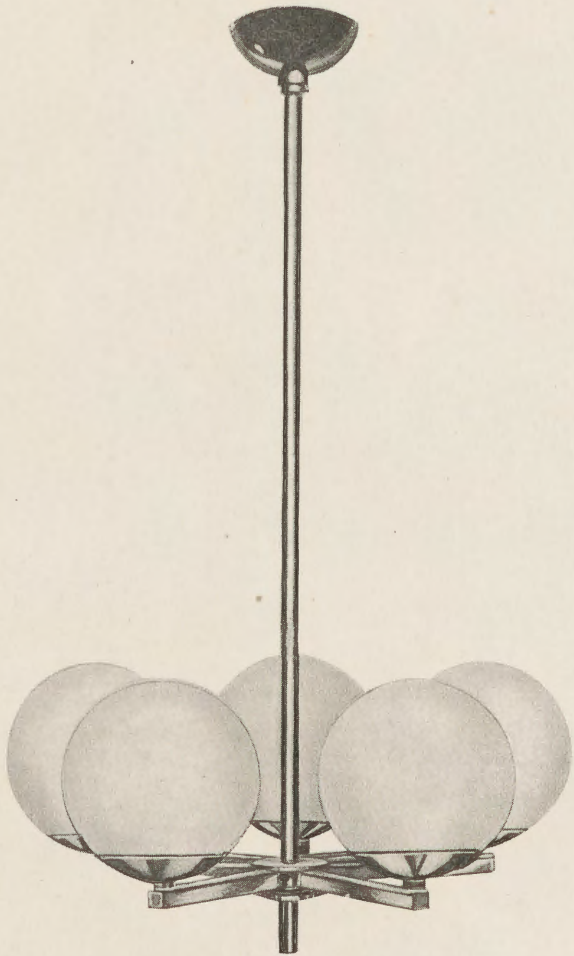

5387

Mosiężny polerowany lub nikirowany.
Szkła mleczne o średnicy 16 lub 18 cm.
5 żarówek.
Długość całk. 100 cm. Średnica 54 cm.

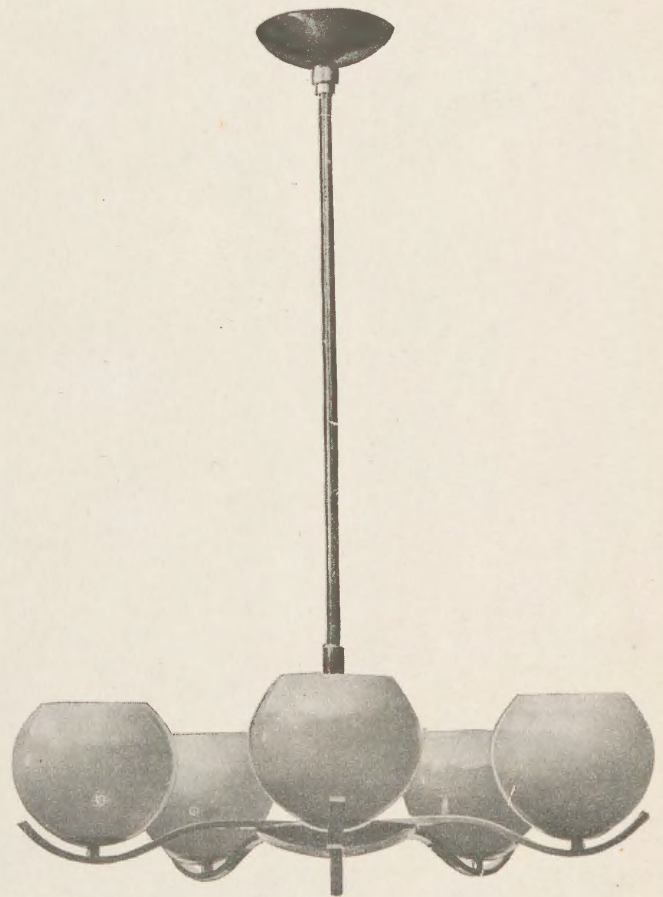

5501

Mosiężny polerowany lub nikirowany.
Szkła kolorowe otwarte u góry. 5 żar.
Długość całk. 100 cm. Średnica 70 cm.

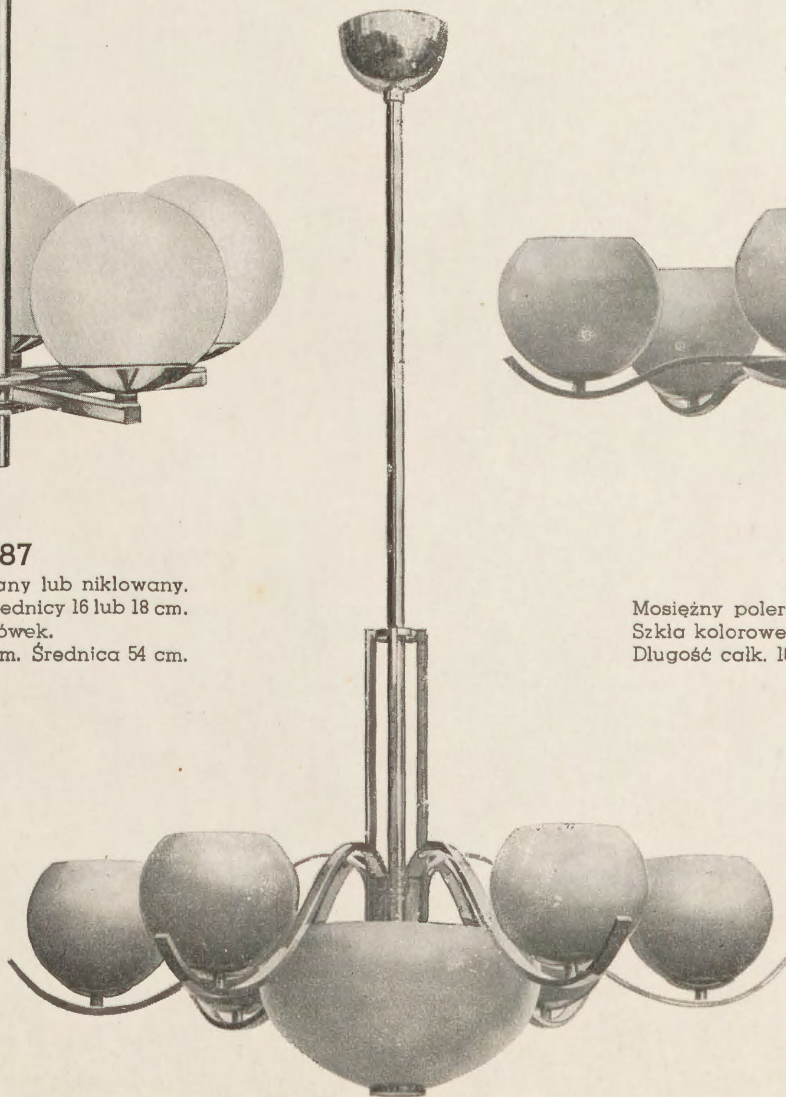

5566

Mosiężny polerowany lub nikirowany.
Szkła kolorowe. 6 + 2 żarówki.
Długość całk. 110 cm. Średnica 80 cm.

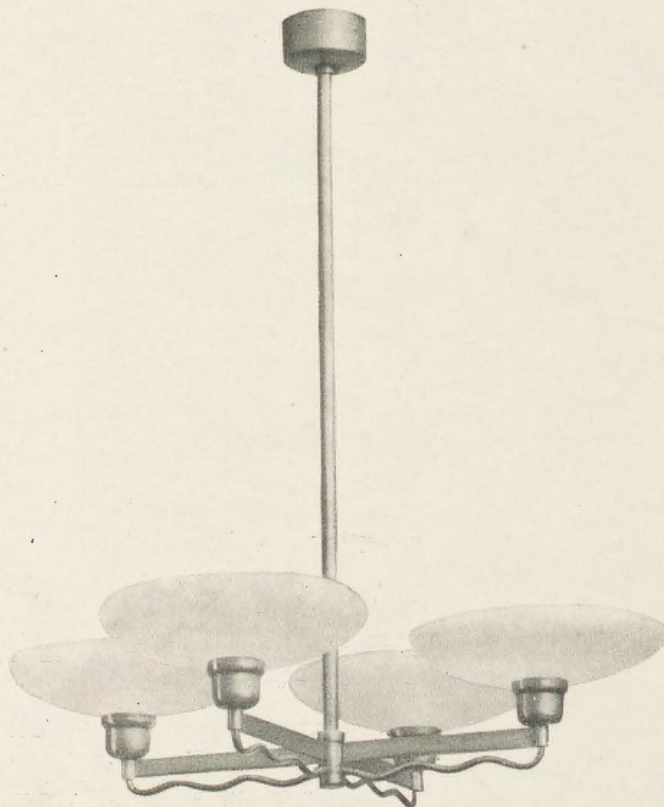

5601

Mosiężny polerowany lub nikiel.
Szkła matowe lub kolorowe. 4 żar.
Długość całkow. 80 cm. Średn. 70 cm.

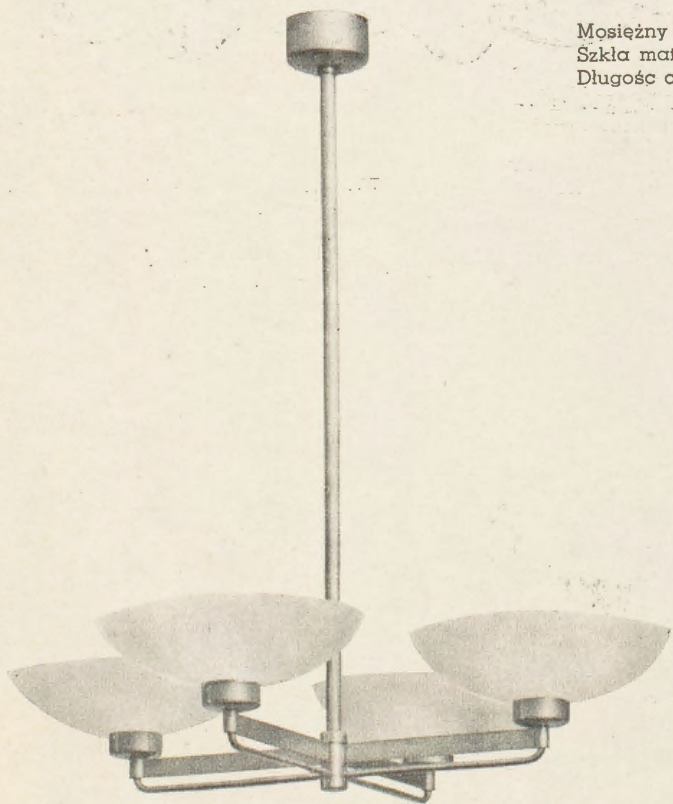

5602

Mosiężny polerowany lub nikiel.
Szkła matowe lub kolorowe. 4 żar.
Długość całkow. 80 cm. Średn. 70 cm.

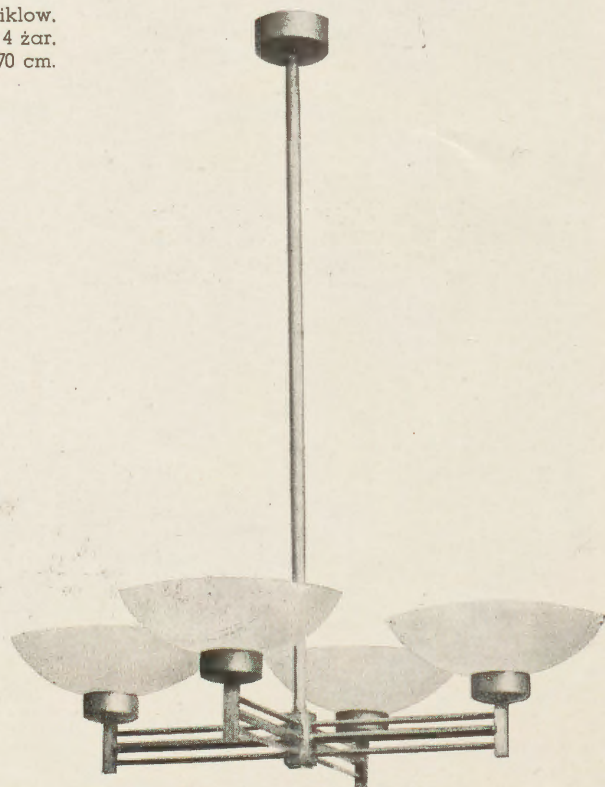

5603

Mosiężny polerowany lub nikiel.
Szkła matowe lub kolorowe. 4 żar.
Długość całkow. 80 cm. Średn. 70 cm.

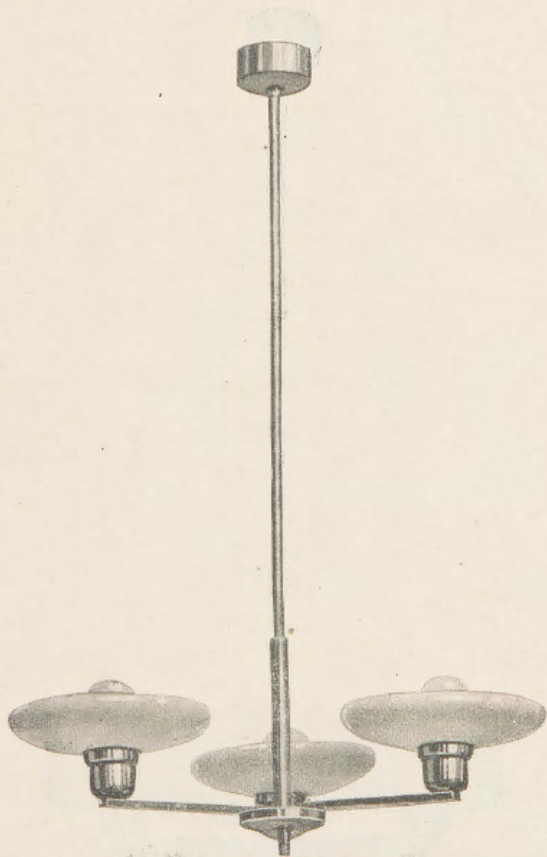

5593

Mosiężny polerowany lub niklowany.
Klosze ze szkła mat. lub żółte. 3 żar.
Długość całk. 90 cm. Średnica 60 cm.

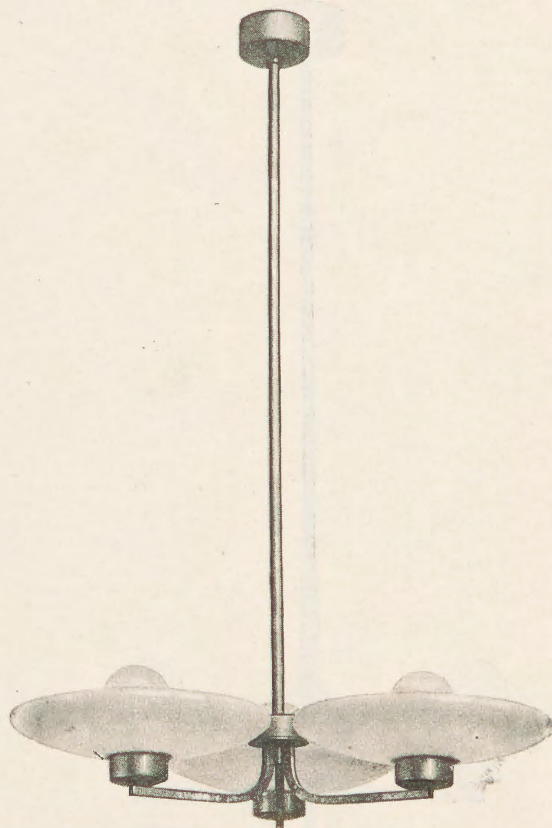

5590

Mosiężny polerowany lub niklowany.
Klosze ze szkła mat. lub żółte. 3 żar.
Długość całk. 90 cm. Średnica 60 cm.

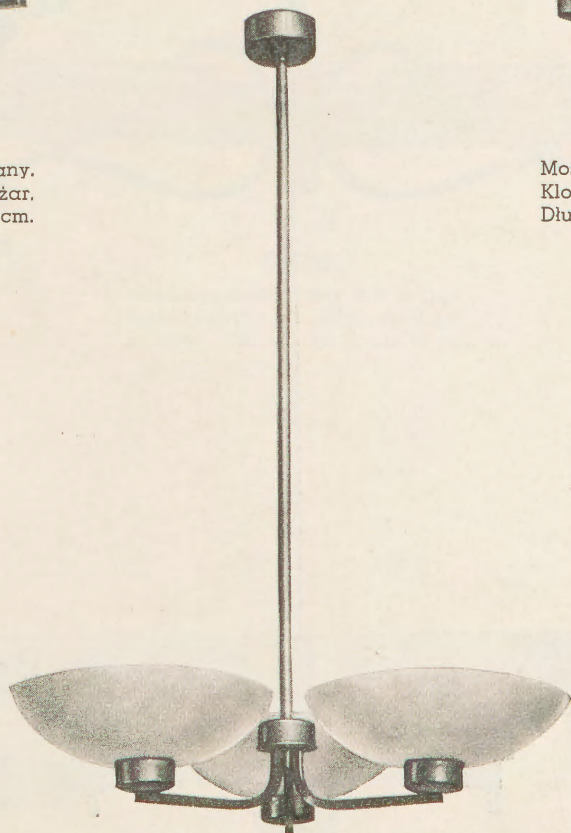

5589

Mosiężny polerow. lub niklow. Klosze
ze szkła mlecznego lub żółtego. 3 żar.
Długość całk. 90 cm. Średnica 60 cm.

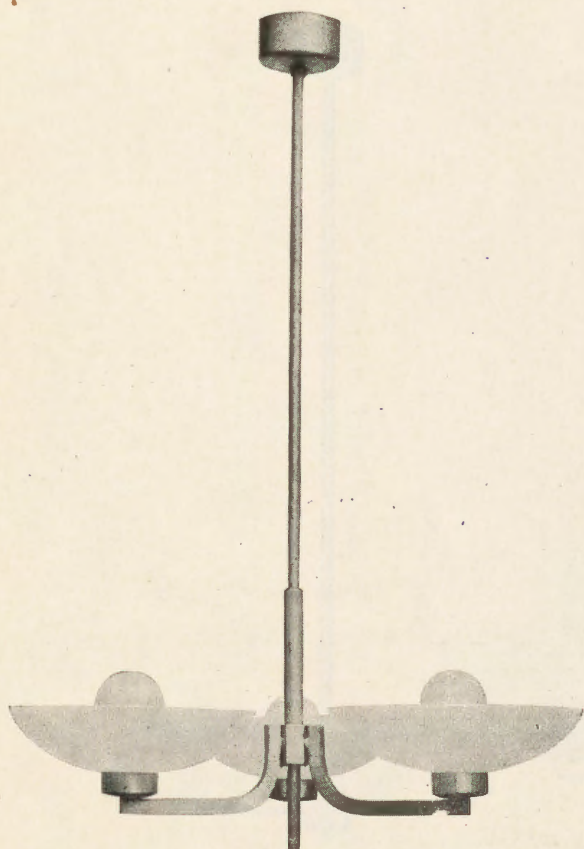

5604

Mosiężny polerowany lub niklo-
wany. Szkła matowe lub kolor.
3 żarówki.
Dług. całk. 90 cm. Średn. 64 cm.

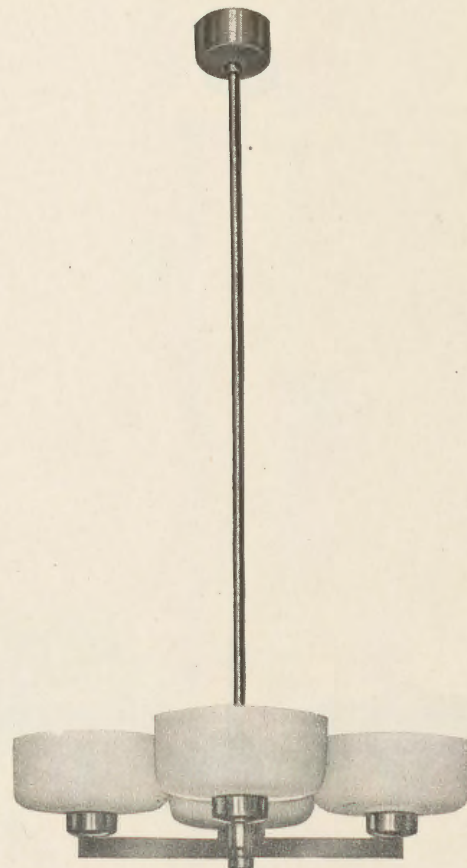

5597

Mosiężny polerowany lub niklo-
wany. Szkła matowe lub kolor.
4 żarówki.
Dług. całk. 100 cm. Średn. 56 cm.

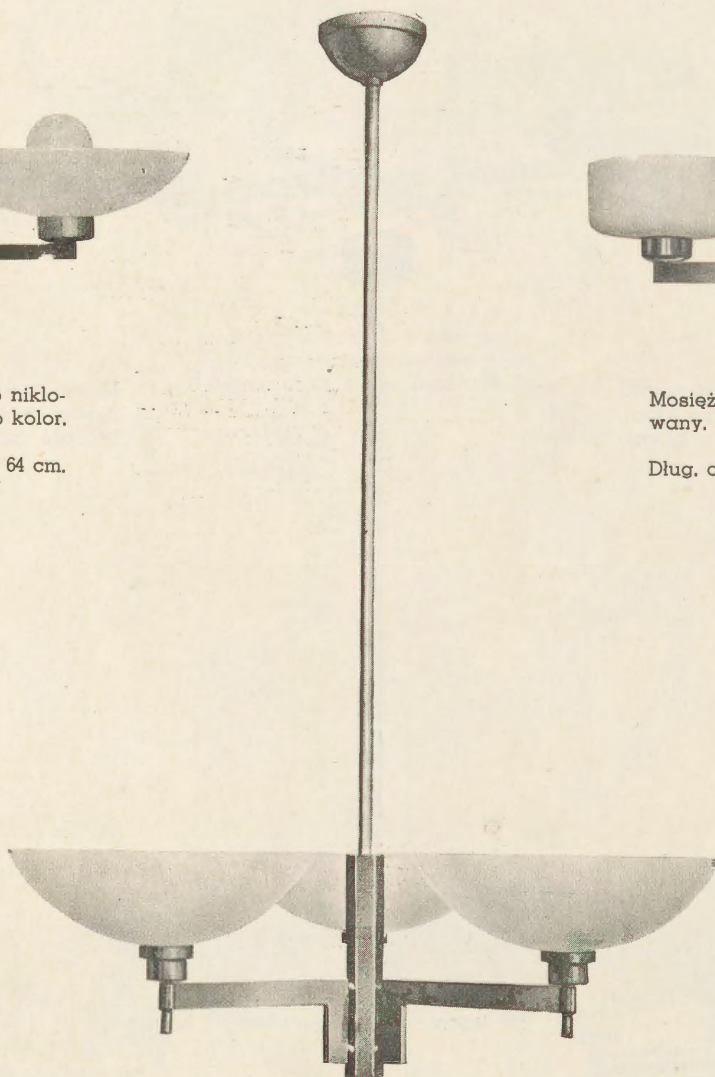

5577

Mosiężny polerowany lub niklo-
wany. Szkła mleczne lub kolor.
3 żarówki.
Dług. całk. 100 cm. Średn. 76 cm.

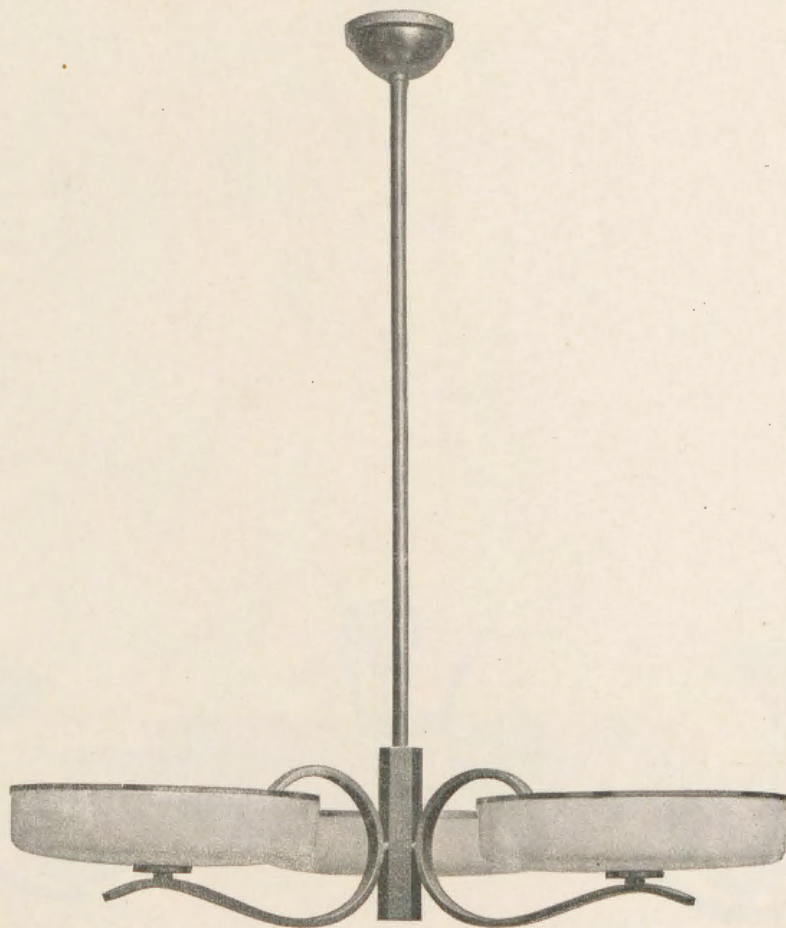

5579

Mosiężny polerowany lub niklow.
Szkła mleczne lub kolorowe, 3 żar.
Długość całk. 100 cm. Średn. 82 cm.

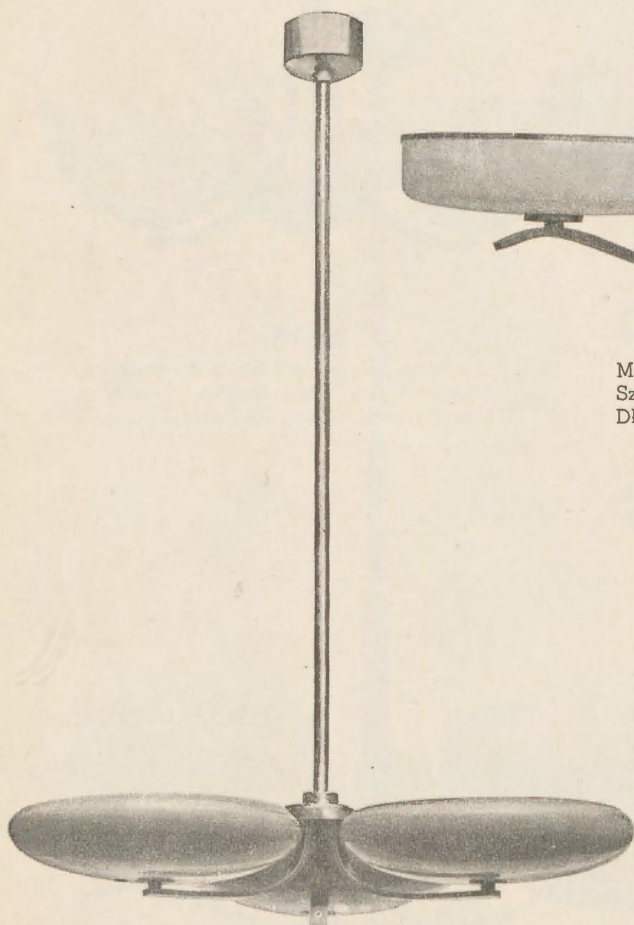

5502

Mosiężny polerowany lub niklow.
Szkła żółte lub matowe, 3 żarówki.
Długość całk, 100 cm, Średn, 64 cm.

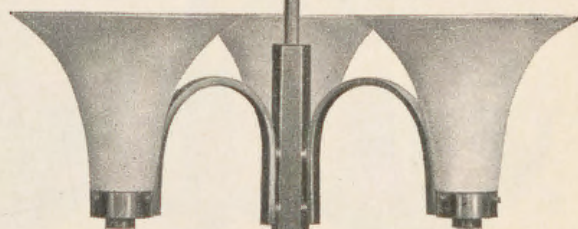

5578

Mosiężny polerowany lub niklow.
Szkła mleczne lub matowe, 3 żar.
Długość całk, 100 cm. Średn, 62 cm.

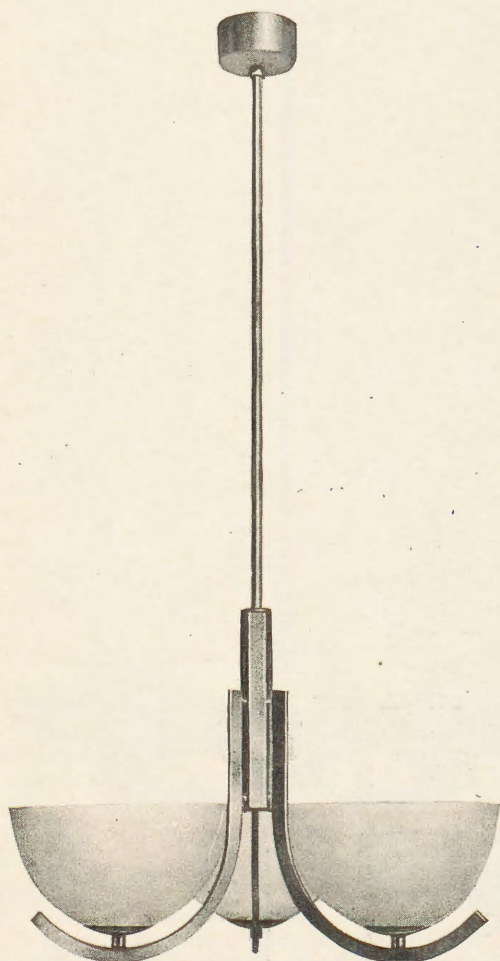

5588

Mosiężny polerowany lub nikiowany.
Szkła młeczne lub kolorowe. 3 żarówki.
Długość całk. 100 cm. Średnica 45 cm.

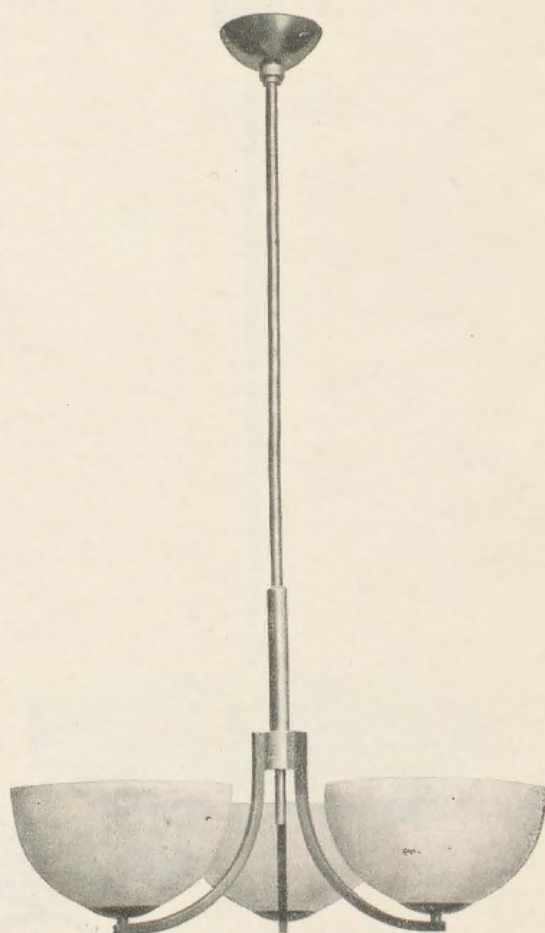

5575

Mosiężny polerowany lub nikiowany.
Szkła młeczne lub kolorowe. 3 żar.
Długość całk. 100 cm. Średnica 57 cm.

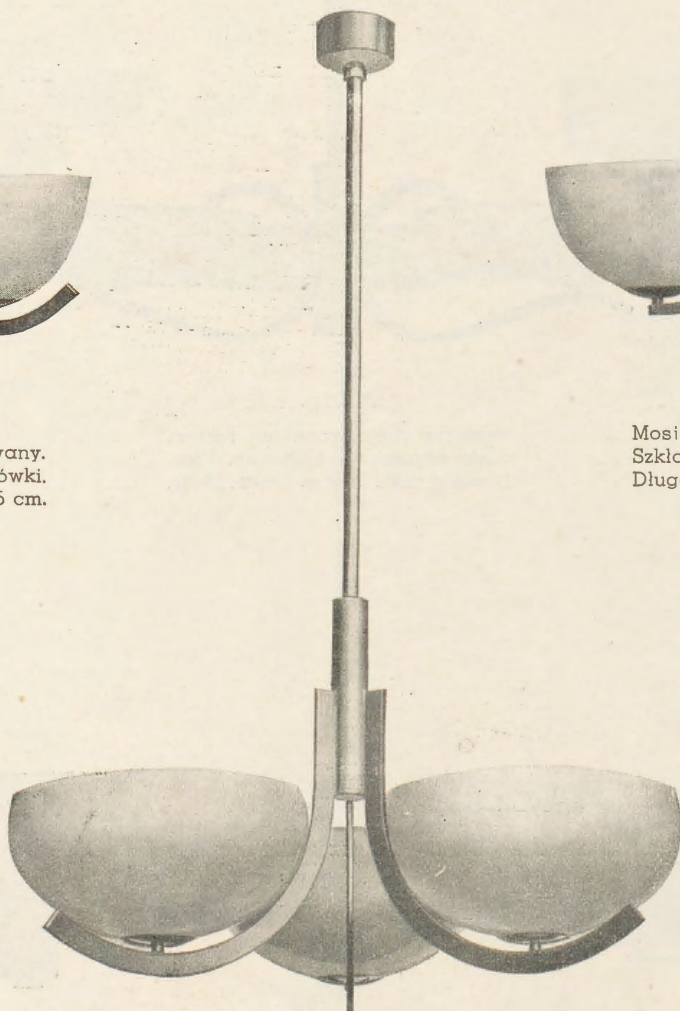

5549

Mosiężny polerowany lub nikiowany.
Szkła żółte. 3 żarówki.
Długość całk. 110 cm. Średnica 78 cm.

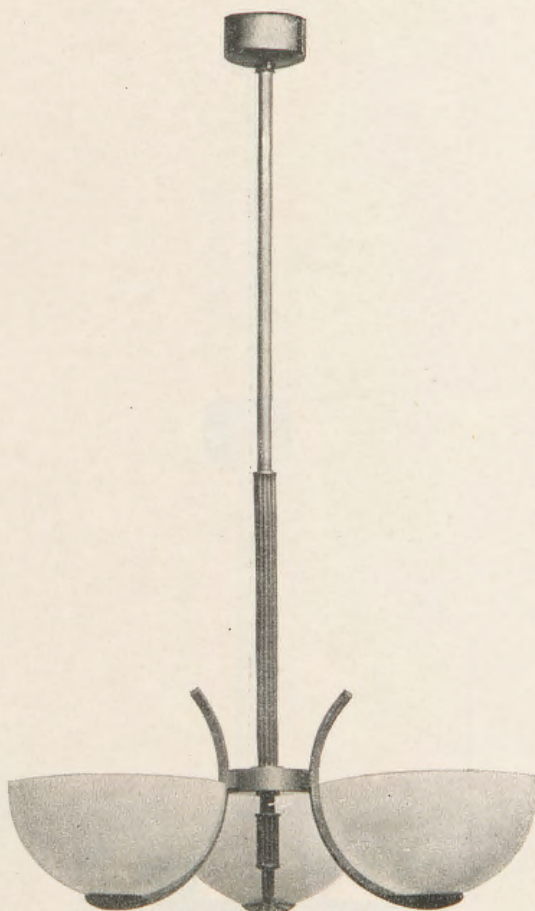

5557

Mosiężny polerowany lub nikiel.
Szkła mleczne lub kolorowe. 3 żar.
Długość całk. 100 cm. Średn. 62 cm.

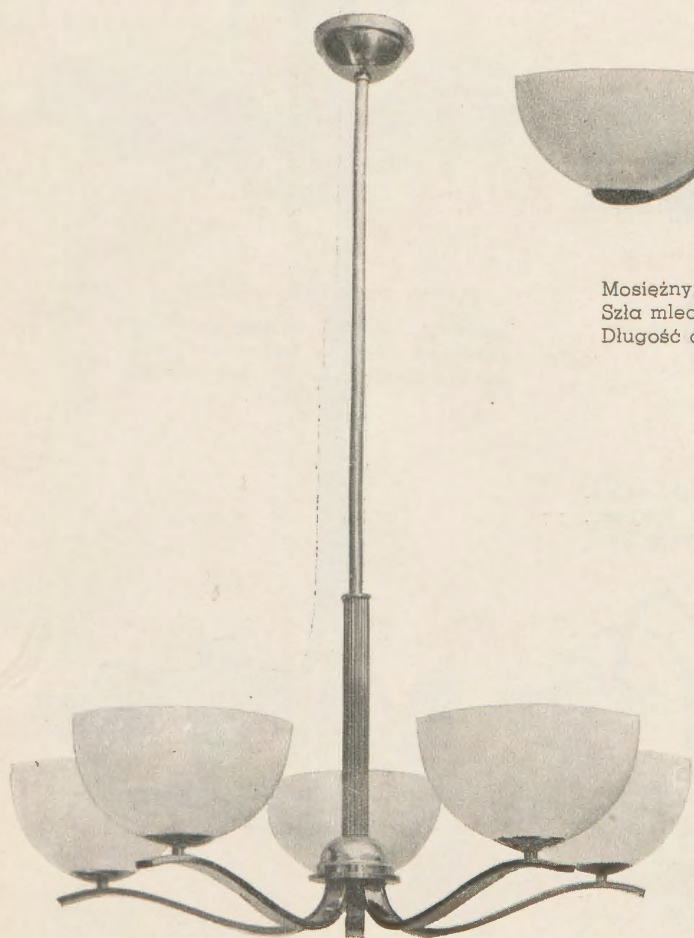

5576

Mosiężny polerowany lub nikiel.
Szkła mleczne lub kolorowe. 5 żar.
Długość całk. 100 cm. Średn. 80 cm.

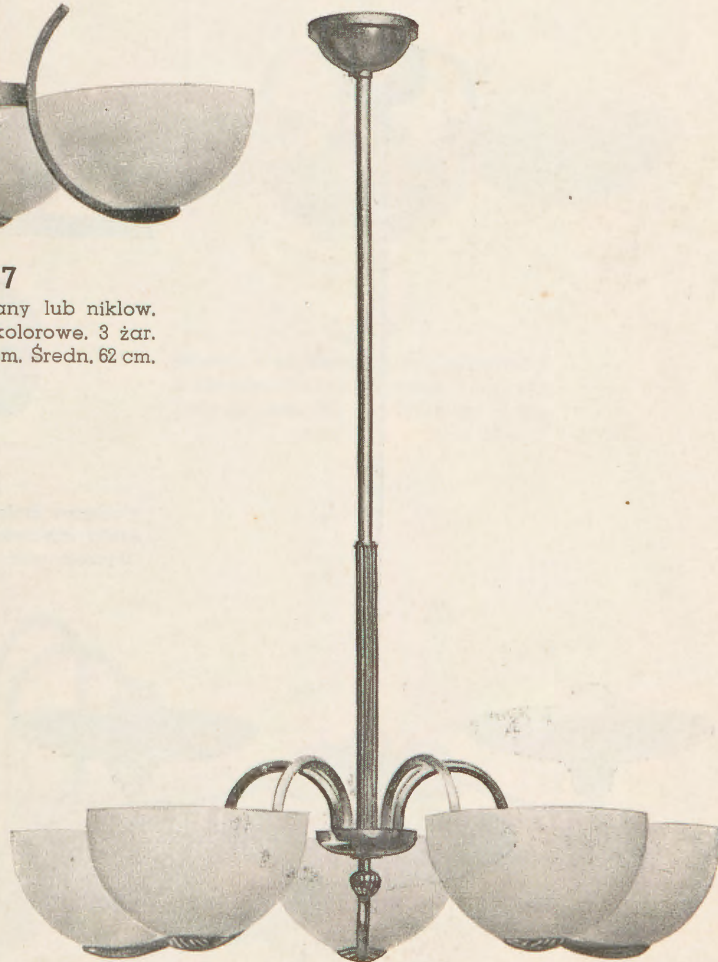

5574

Mosiężny polerowany lub nikiel.
Szkła mleczne lub kolorowe. 5 żar.
Długość całk. 100 cm. Średn. 80 cm.

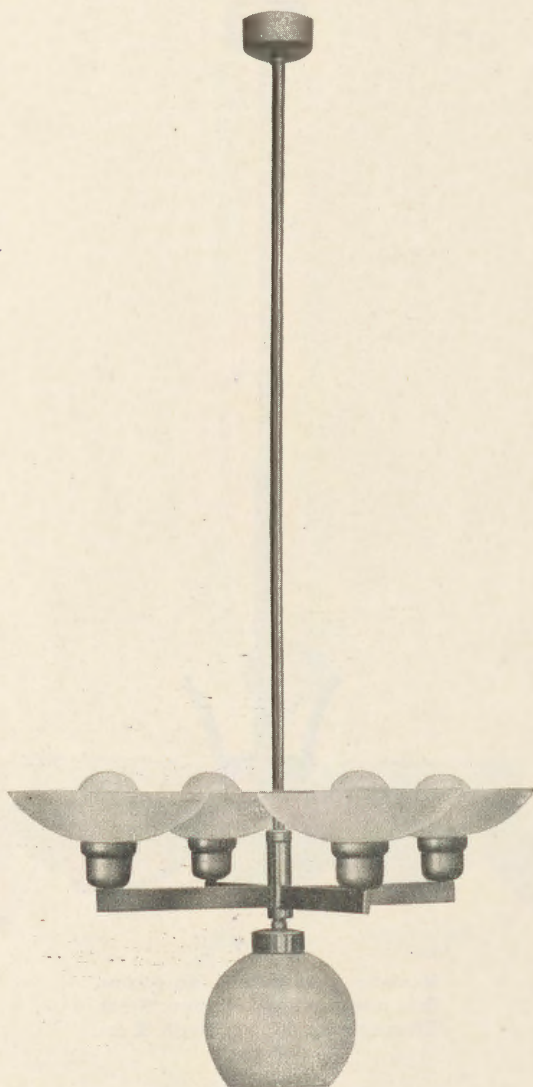

5609

Mosiężny polerowany lub niklow.
Szkła mleczne lub mat. 4 + 1 żar.
Długość całk. 100 cm. Średn. 72 cm.

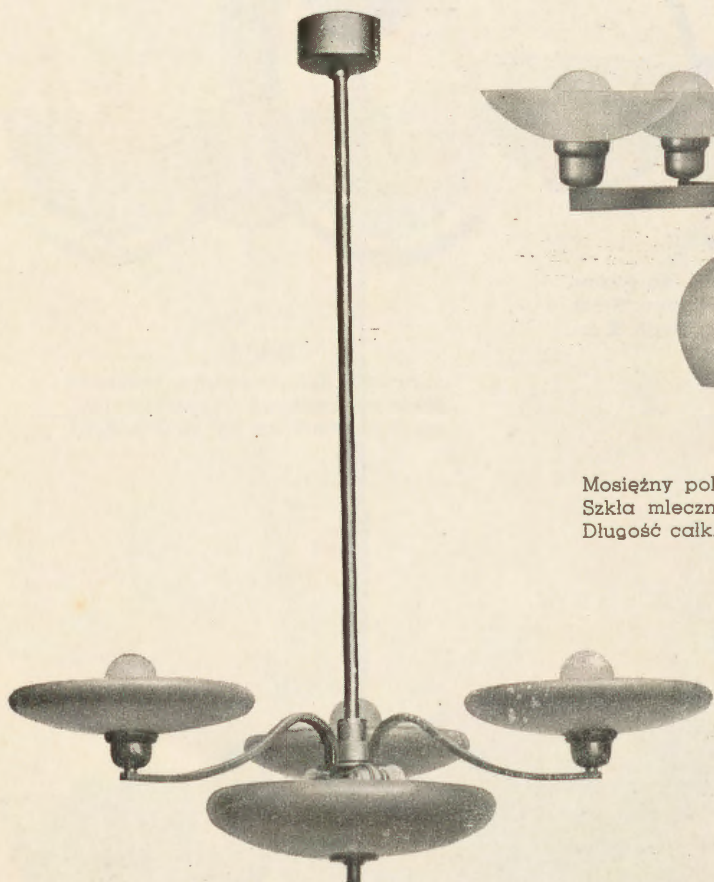

5561

Mosiężny polerowany lub niklow.
Szkła matowe lub kolor. 3 + 2 żar.
Długość całk. 100 cm. Średn. 78 cm.

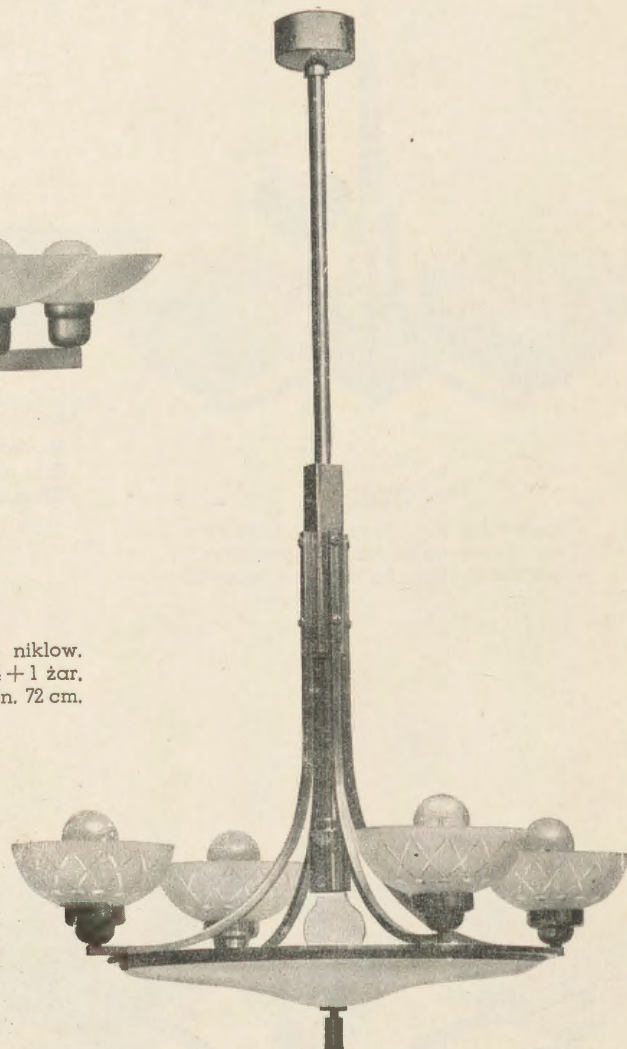

5562

Mosiężny polerowany lub niklow.
Szkła matowe szlifowane. 4 + 1 żar.
Długość całk. 100 cm. Średn. 70 cm.

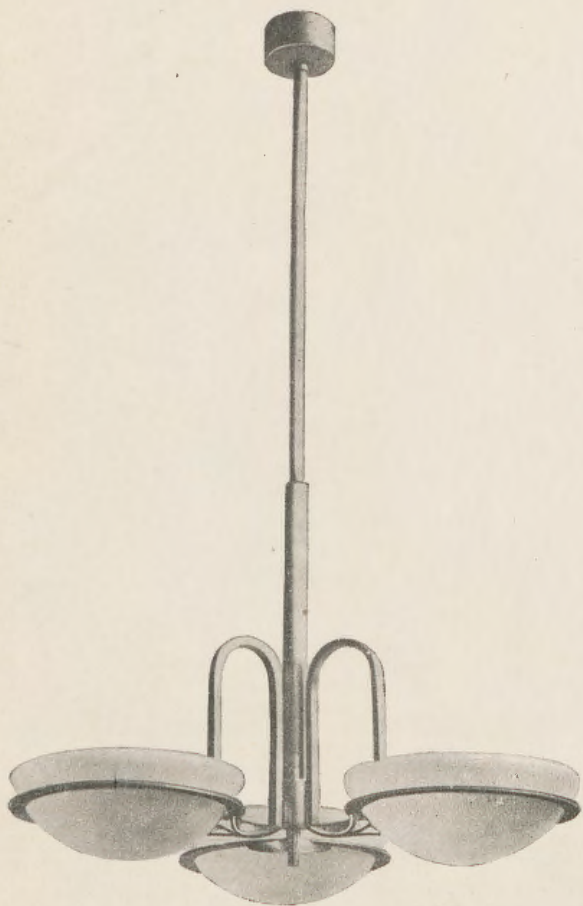

5558

Mosiężny polerowany lub nikiowany.
Szkła mleczne lub kolorowe. 3 żarówki.
Długość całk. 100 cm. Średnica 60 cm.

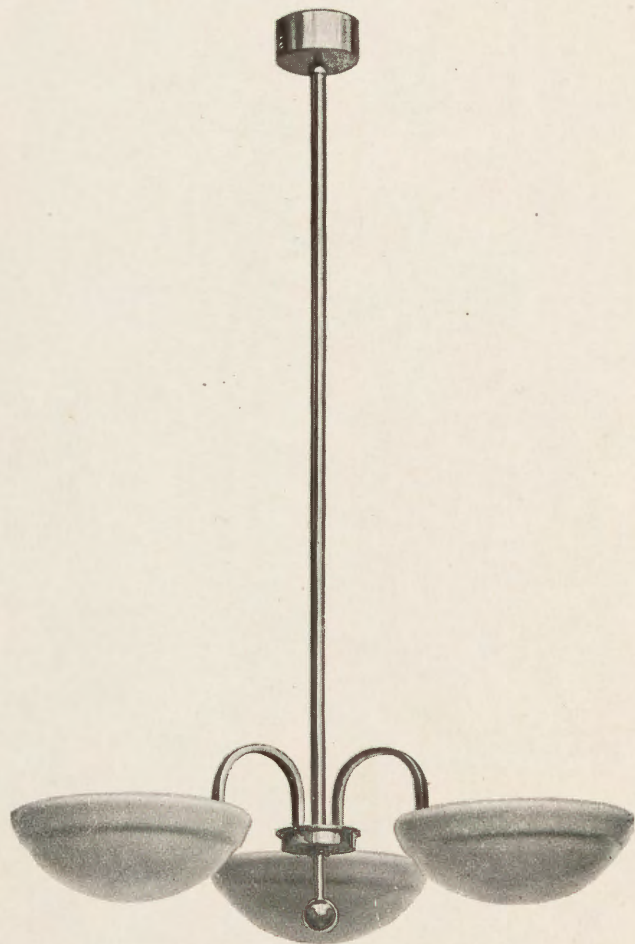

5559

Mosiężny polerowany lub nikiowany.
Szkła mleczne lub kolorowe. 3 żarówki.
Długość całk. 100 cm. Średnica 62 cm.



5560

Mosiężny polerowany lub nikiowany.
Szkła mleczne lub kolorowe. 5 żarówek.
Długość całk. 120 cm. Średnica 82 cm.



5552

Mosiężny polerowany lub nikiowany.
Szkła mleczne 4 żarówki.
Długość całk. 100 cm. Średnica 76 cm.

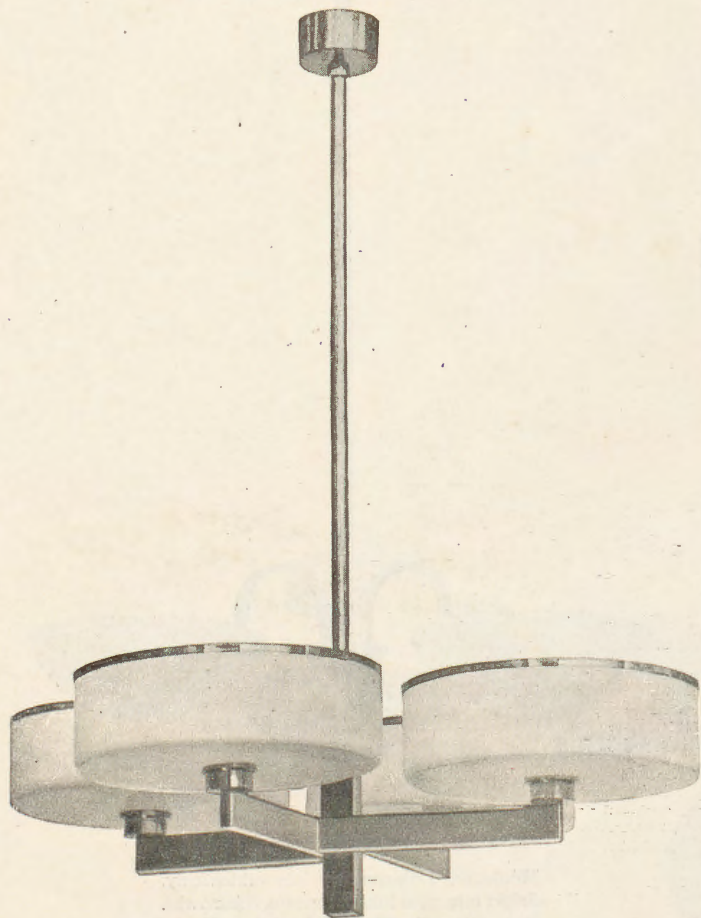

5550

Mosiężny polerowany lub nikiowany.
Szkła mleczne 4 żarówki.
Długość całk. 100 cm. Średnica 62 cm.

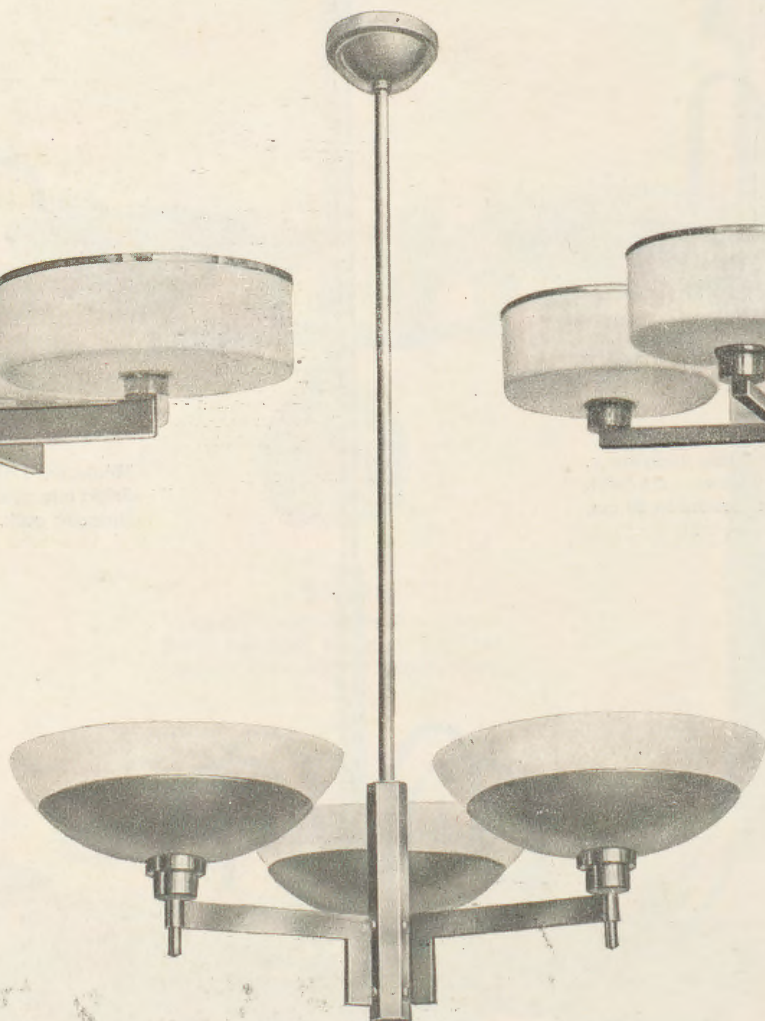
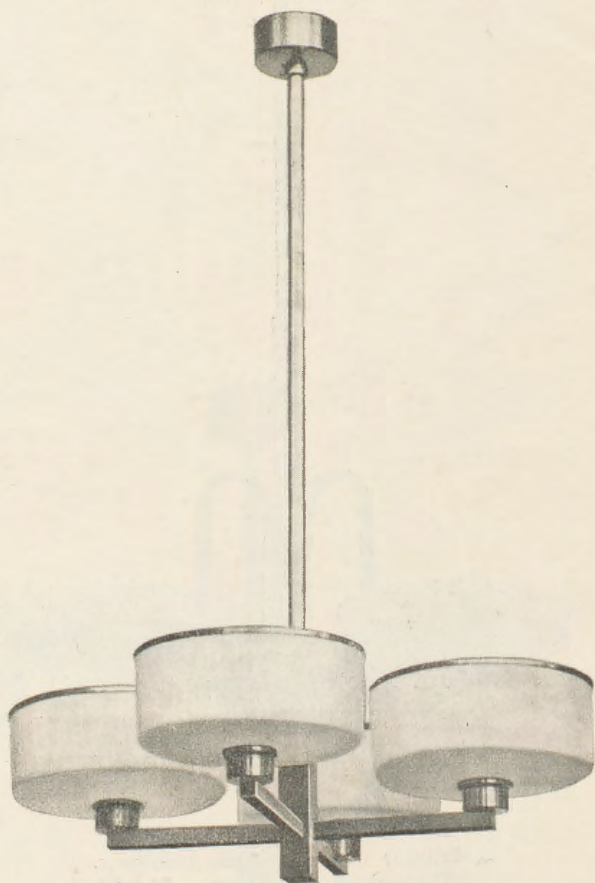

5584

Mosiężny chromowany. Reflektory metal.
Klosze ze szkła mlecznego lub kolorowego.
3 żarówki.
Długość całkowita 100 cm. Średnica 76 cm.

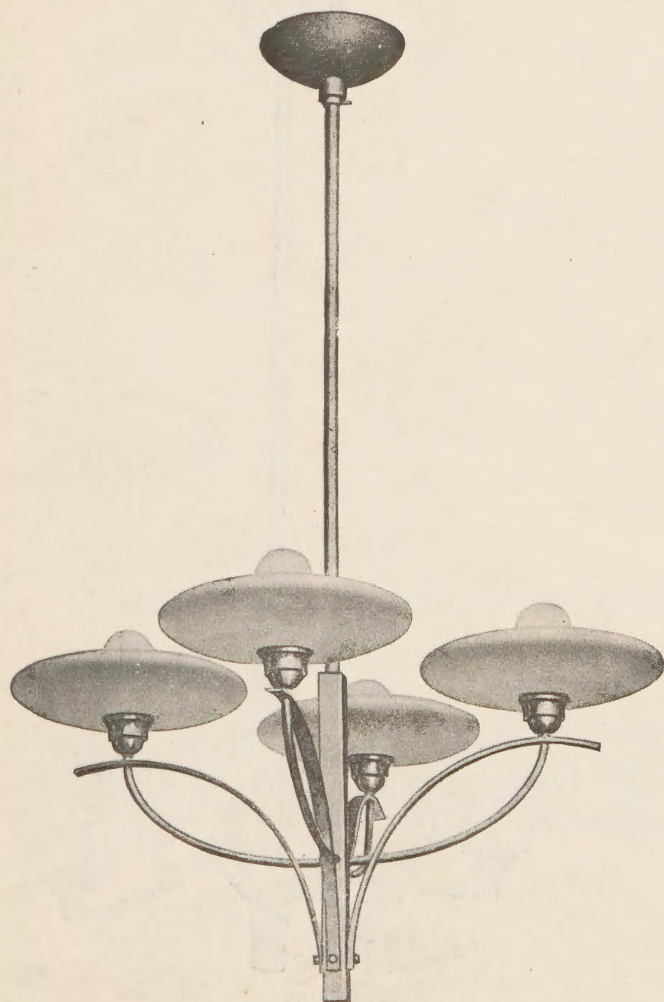

5543

Mosiężny polerowany lub nikiel.
Szkła matowe lub kolorowe. 4 żar.
Długość całk. 100 cm. Średn. 68 cm.

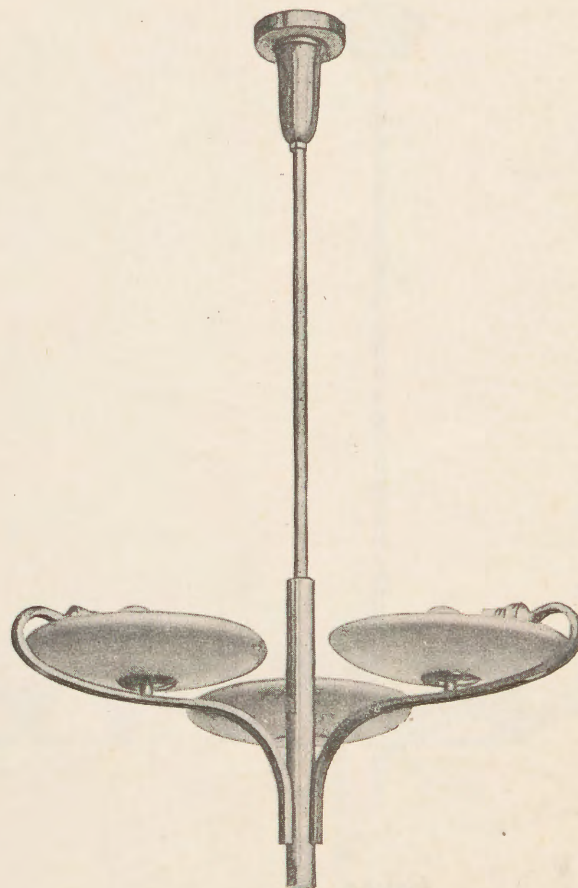

5551

Mosiężny polerowany lub nikiel.
Szkła matowe lub kolorowe. 3 żar.
Długość całk. 100 cm. Średn. 65 cm.

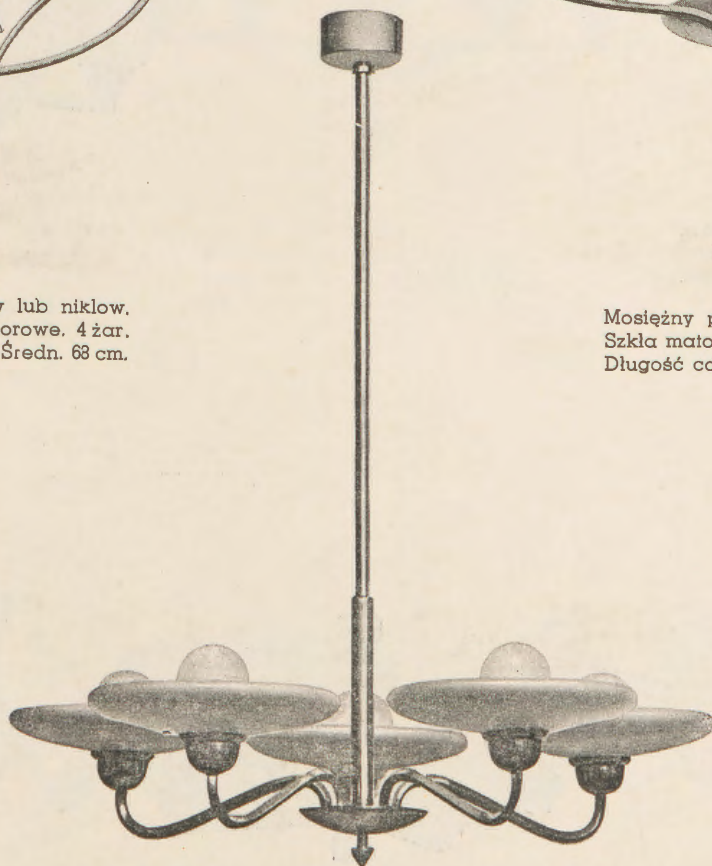

5563

Mosiężny polerowany lub nikiel.
Szkła matowe lub kolorowe. 5 żar.
Długość całk. 100 cm. Średn. 80 cm.

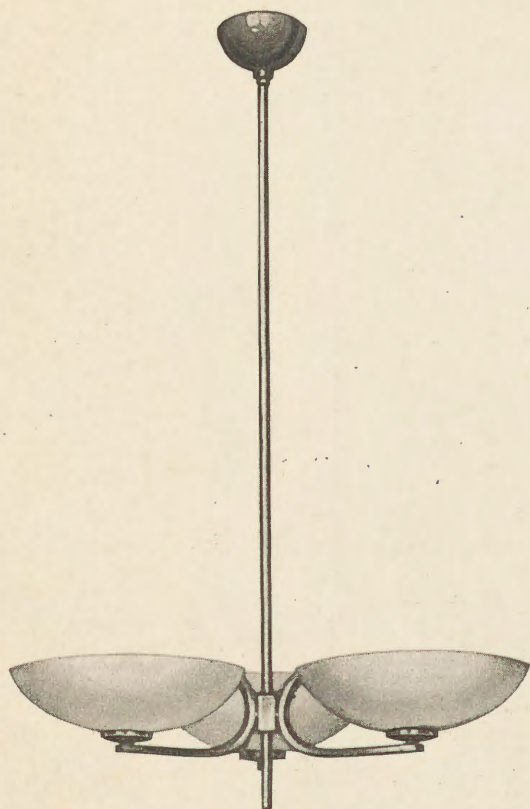

5596

Mosiężny polerowany lub niklow.
Klosze ze szkła mat. lub kolor. 3 żar.
Długość całk. 100 cm. Średn. 60 cm.

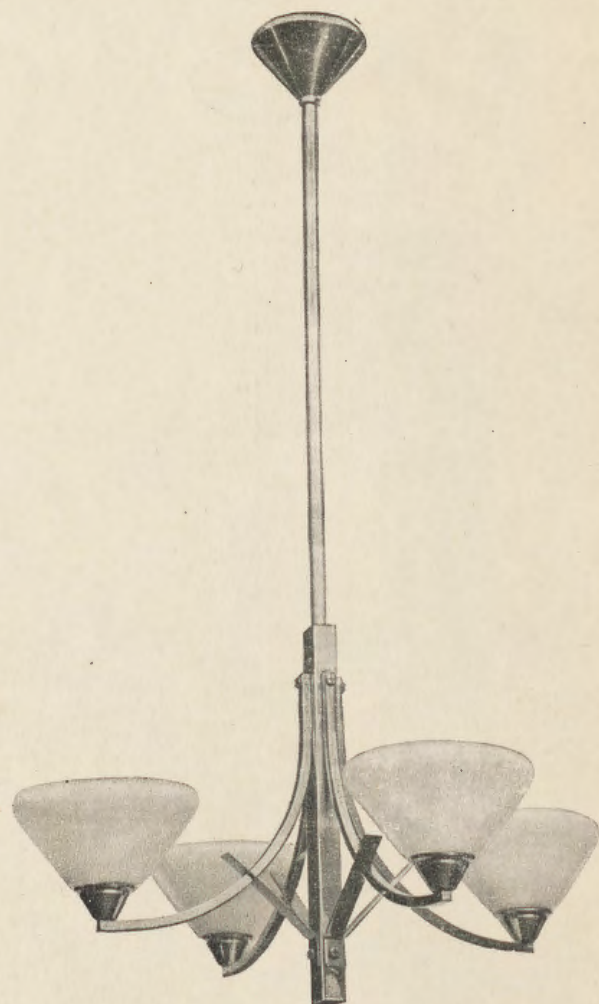

5555

Mosiężny polerowany lub niklow.
Szkła mleczne lub kolorowe. 4 żar.
Długość całk. 100 cm. Średn. 58 cm.

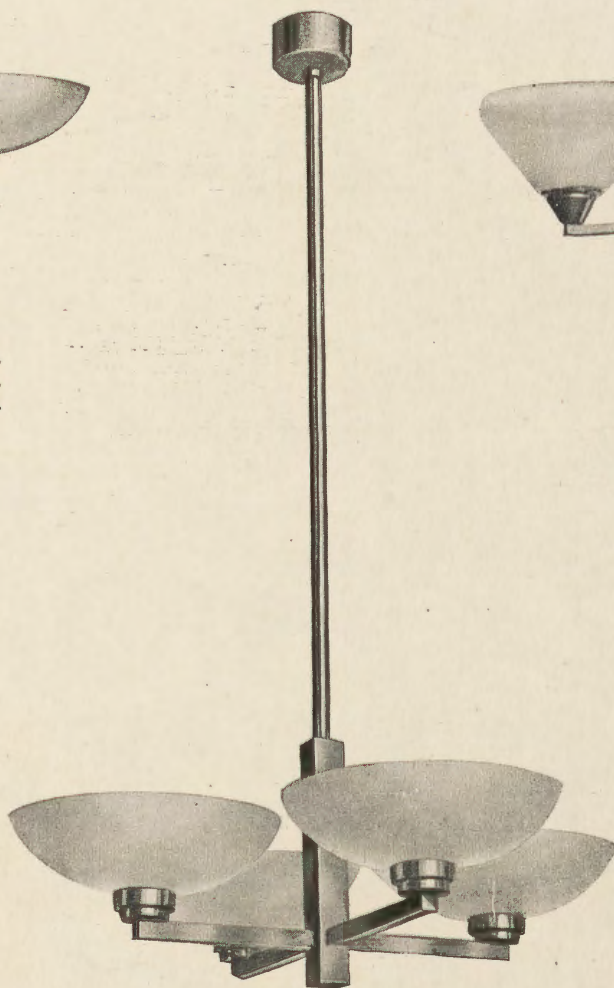

5582

Mosiężny polerowany, niklowany
lub częściowo oksydowany. Klosze
ze szkła matowego lub kolor. 4 żar.
Długość całk. 100 cm. Średn. 63 cm.

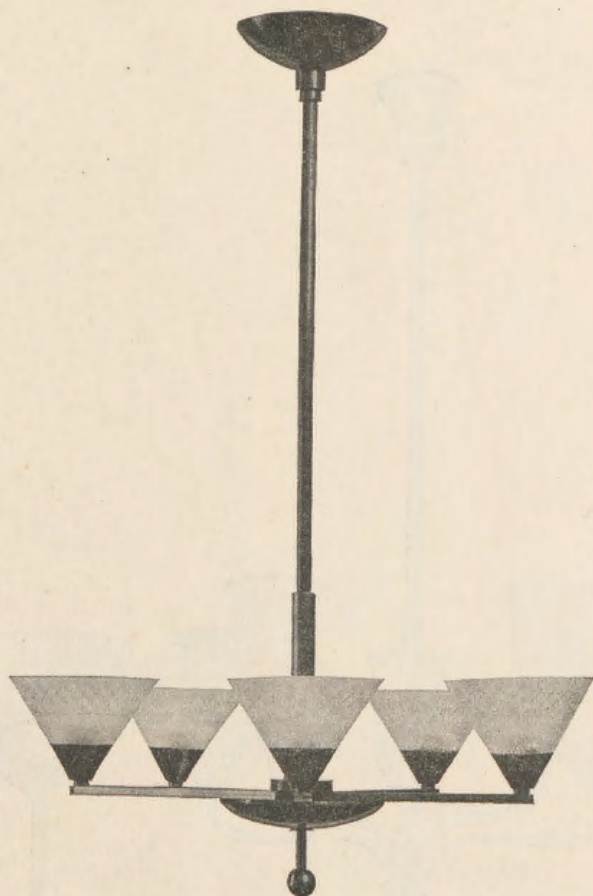

5524

Mosiężny polerowany lub niklow.
Szkła matowe szlifowane, 5 żar.
Długość całk. 103 cm. Średn. 65 cm.

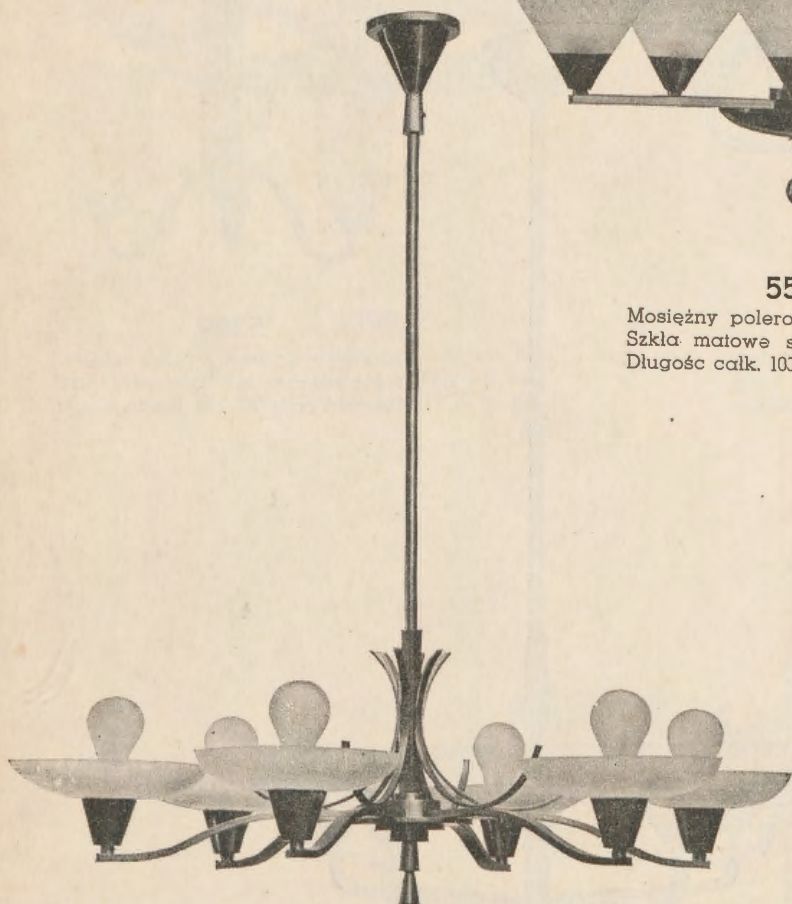

5527

Mosiężny polerowany lub niklow.
Szkła matowe lub żółte, 6 żarówek.
Długość całk. 100 cm. Średn. 78 cm.

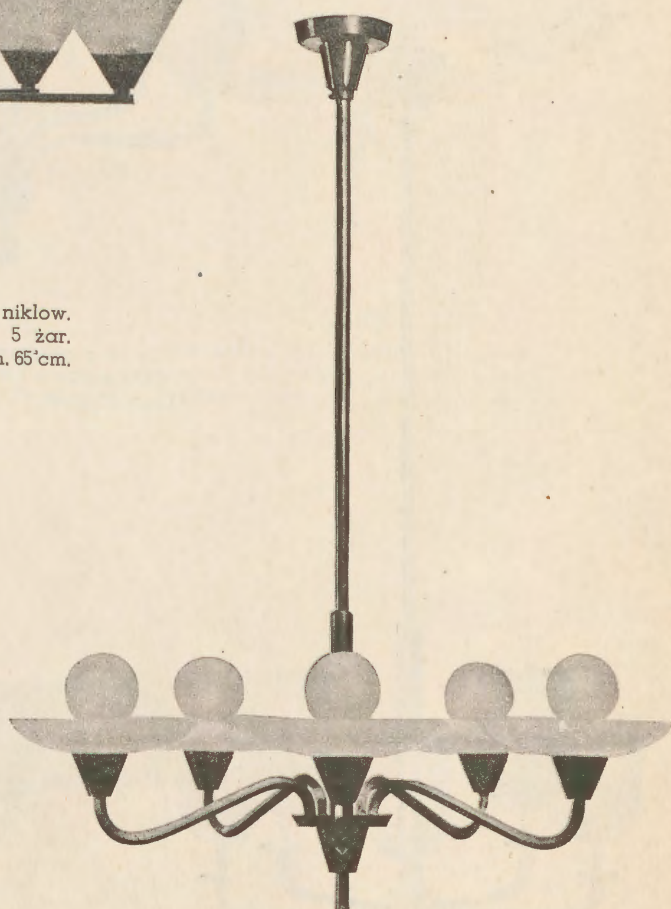

5526

Mosiężny polerowany lub niklow.
Szkła matowe lub żółte, 5 żarówek.
Długość całk. 100 cm. Średn. 72 cm.

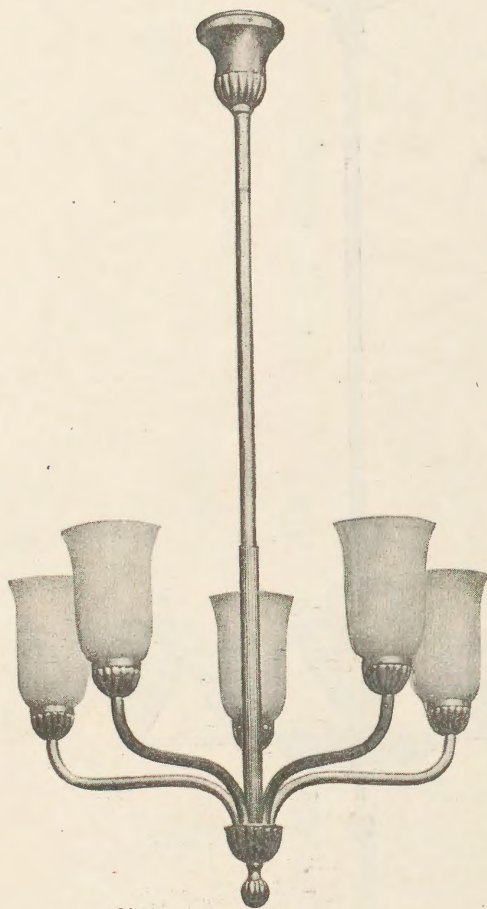

5548

Mosiężny polerowany lub nikiel.
Szkła mleczne lub kolorowe. 5 żar.
Długość całk. 100 cm. Średn. 52 cm.



5389

Mosiężny polerowany lub nikiel.
Szkła mleczne lub kolorowe. 3 żar.
Długość całk. 100 cm. Średn. 40 cm.

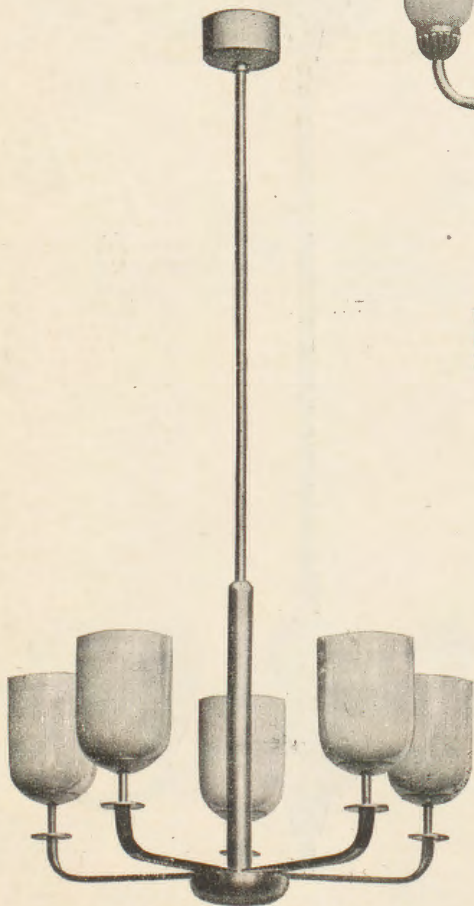

5565

Mosiężny polerowany lub nikiel.
Szkła mleczne lub kolorowe. 5 żar.
Długość całk. 100 cm. Średn. 52 cm.

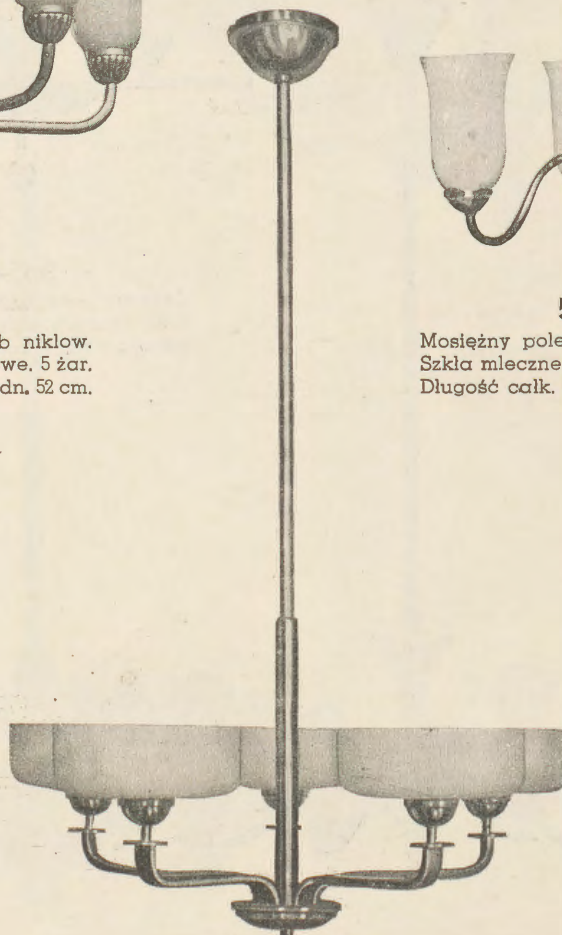

5573

Mosiężny polerowany lub nikiel.
Szkła mat. lub kolor. 3 lub 5 żar.
Długość całk. 100 cm. Średn. 68 cm.

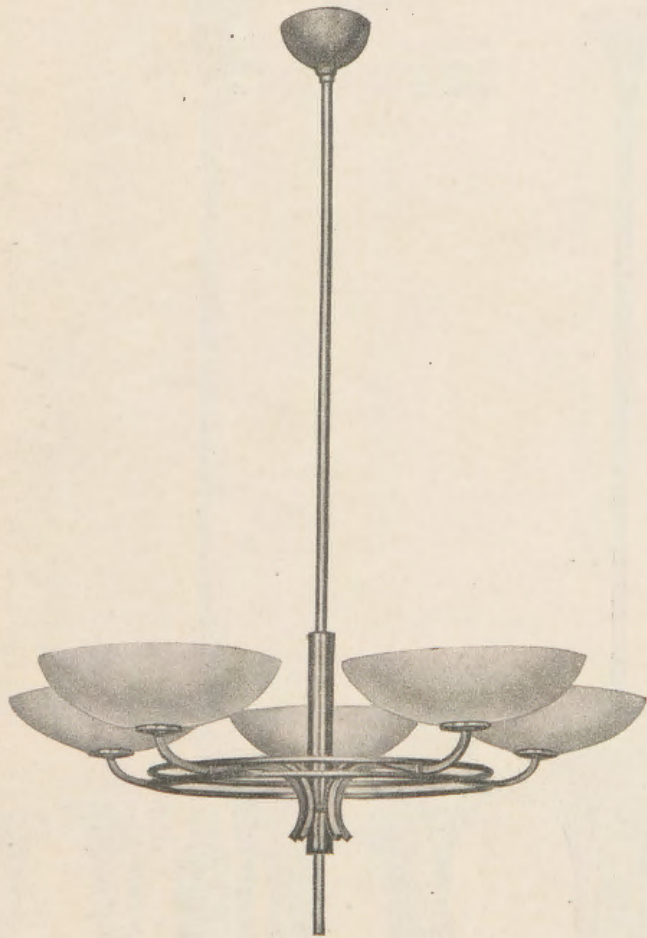

5598

Mosiężny chromowany. Klosze ze szkła matowego lub kolor. 5 żar. Długość całk. 100 cm. Średn. 80 cm.

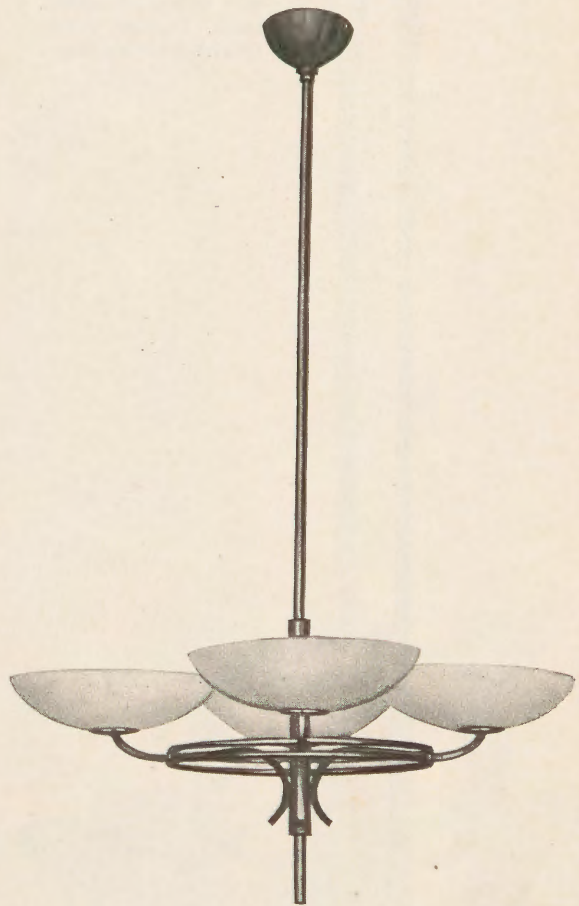

5599

Mosiężny chromowany. Klosze ze szkła matowego lub kolor. 4 żar. Długość całk. 100 cm. Średn. 68 cm.

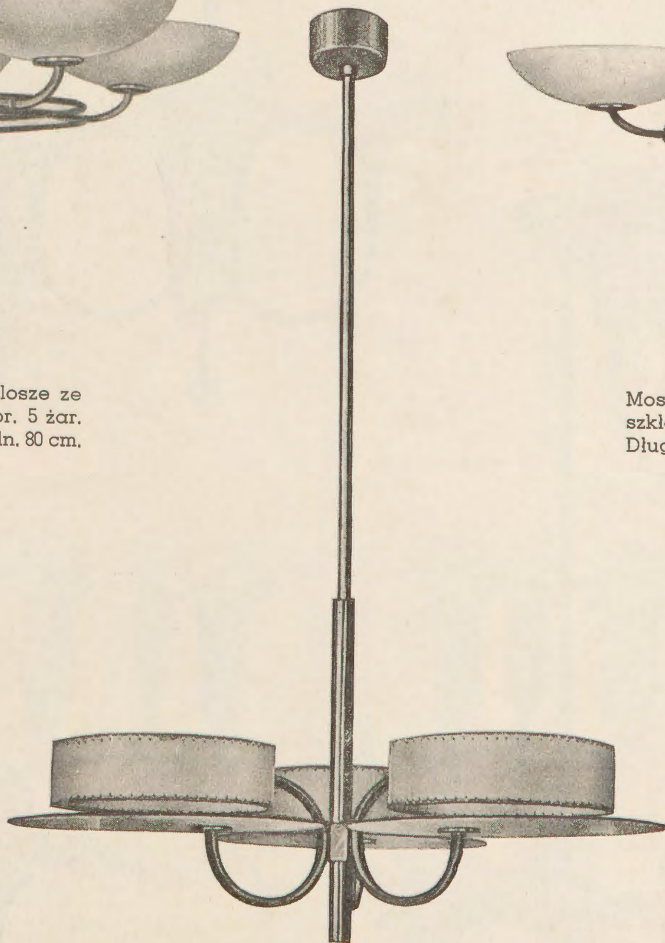

5600

Mosiężny chromowany. Abażurki celonowe lub pergaminowe. Tarcze ze szkła mat. lub mlecznego. 3 żar. Długość całk. 100 cm. Średn. 72 cm.



5315

Mosiężny poler. lub patyn.
6 żarówek. Długość caiko-
wita 110 cm. Średnica 47 cm.

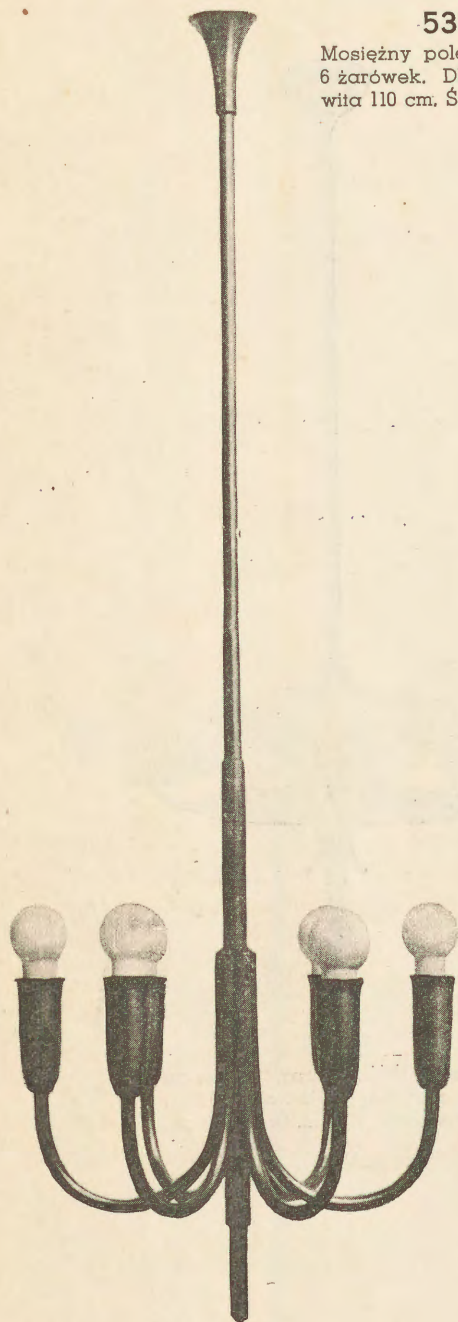

5520

Mosiężny poler. lub niklow.
Szkła mat. lub żółte. Dług.
caik. 100 cm. Średn. 58 cm.

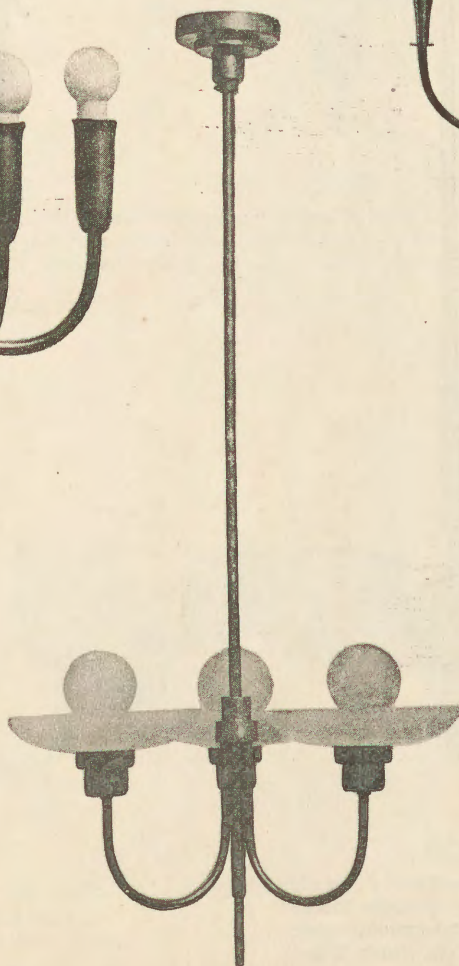
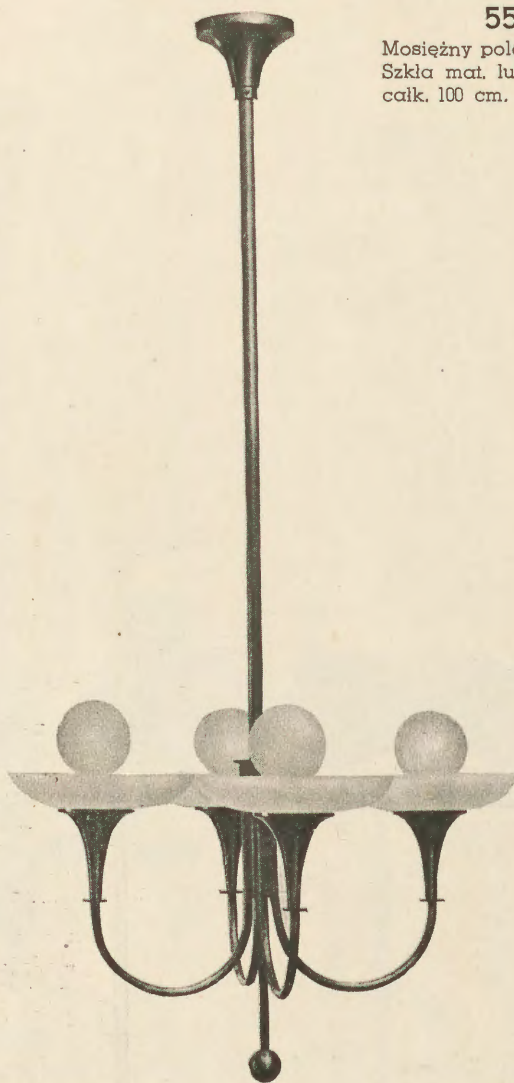

5519

Mosiężny poler. lub niklow
Szkła mat. lub żółte. Dług.
caik. 100 cm. Średn. 48 cm.

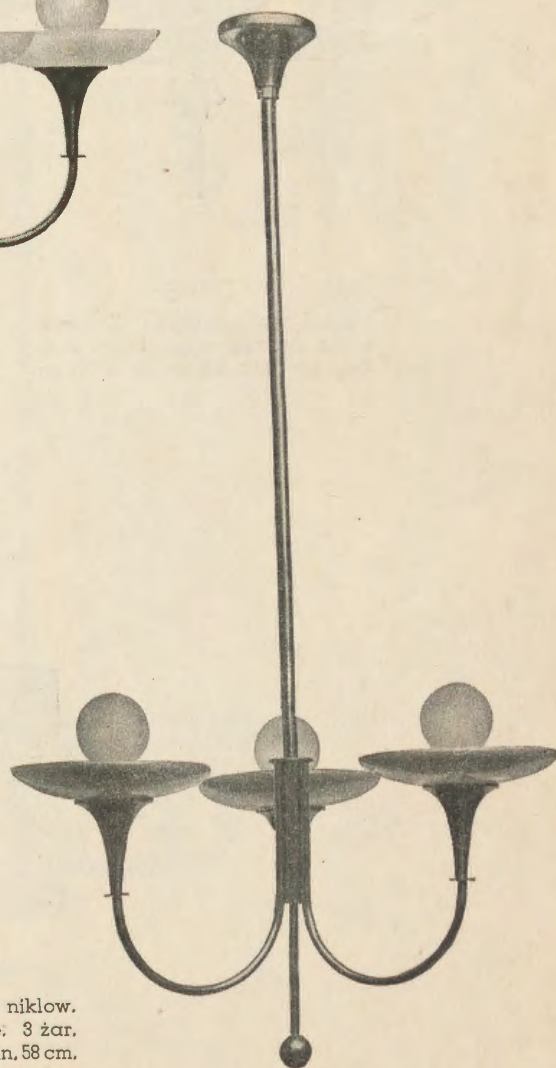

5537

Mosiężny poler. lub niklow.
Szkła mat. lub żółte. 3 żar.
Dł. caik. 100 cm. Średn. 58 cm.

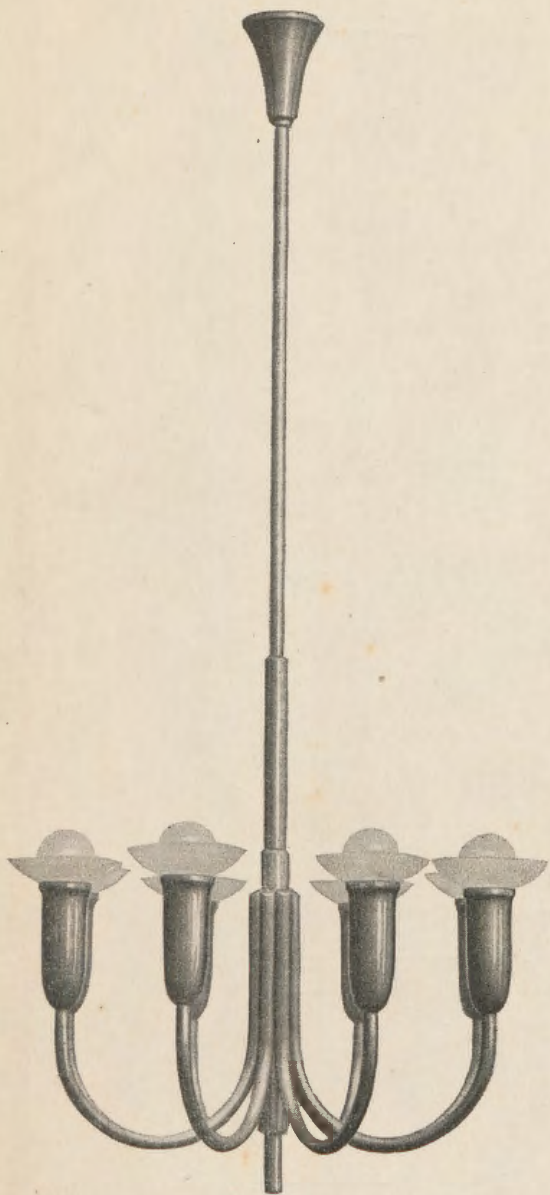

5605

Mosiężny poler.
lub patynowany.
Szkła matowe.
8 żarówek.
Dług. całk. 120 cm.
Średnica 55 cm.

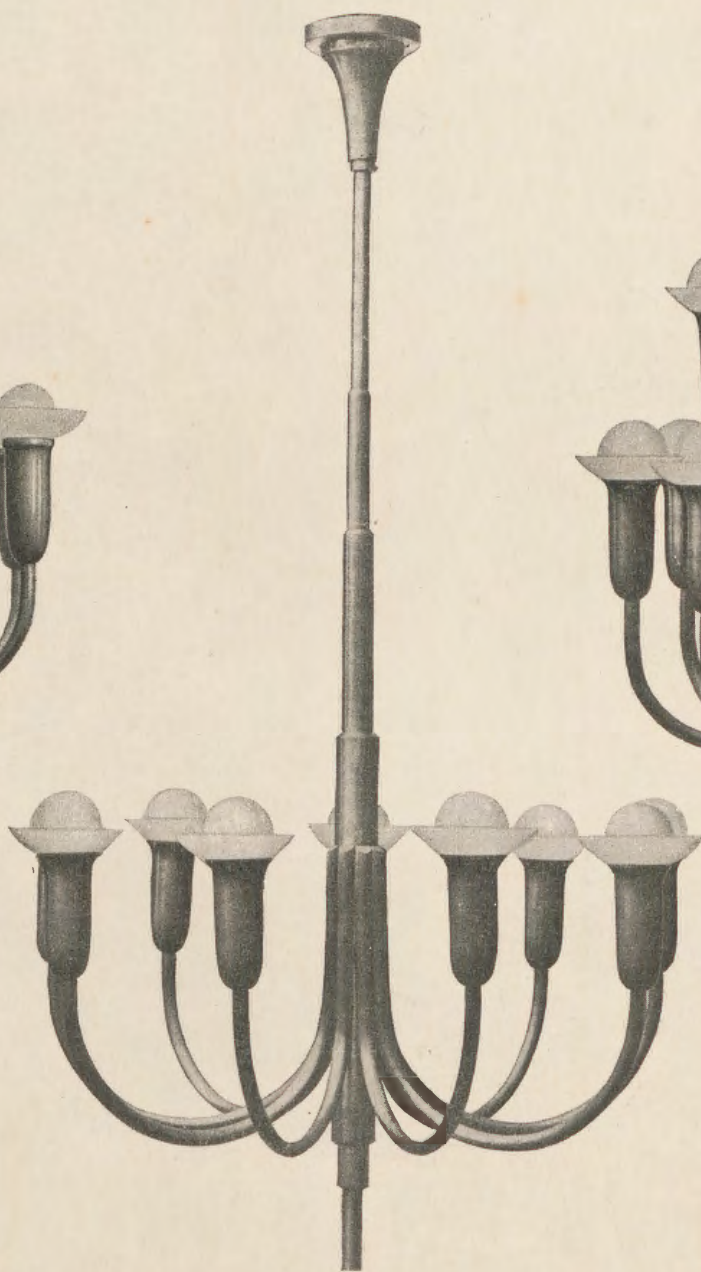

5533

Mosiężny polerow. lub patynowany.
Szkła matowe, 9 żarówek.
Długość całk. 130 cm. Średn. 80 cm.

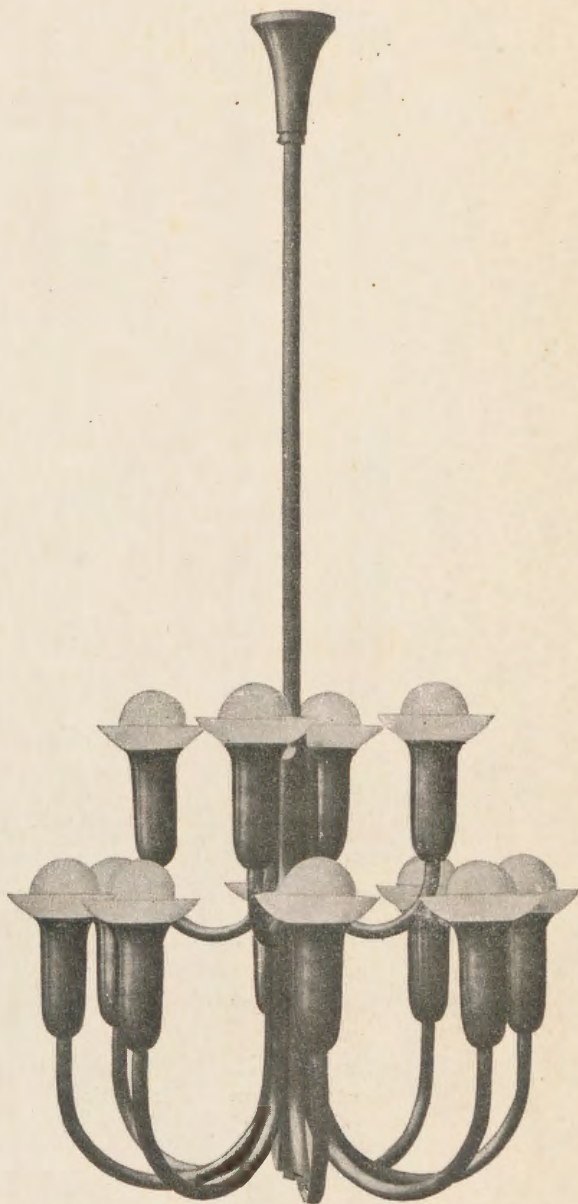

5534

Mosiężny poler.
lub patynowany.
Szkła matowe.
4 + 8 żarówek.
Dług. całk. 120 cm.
Średnica 65 cm.

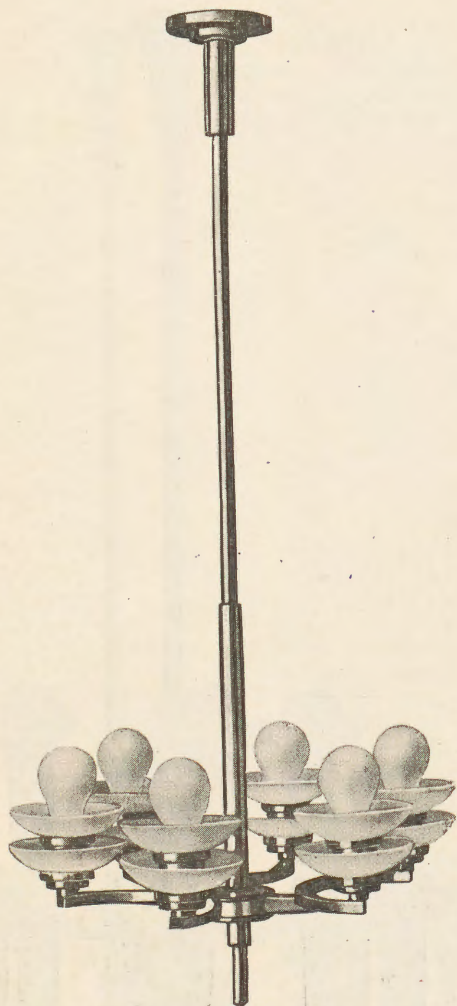

5340

Mosiężny polerowany lub nikiel.
Szkła matowe, 6 żarówek.
Długość całk. 110 cm. Średn. 47 cm.

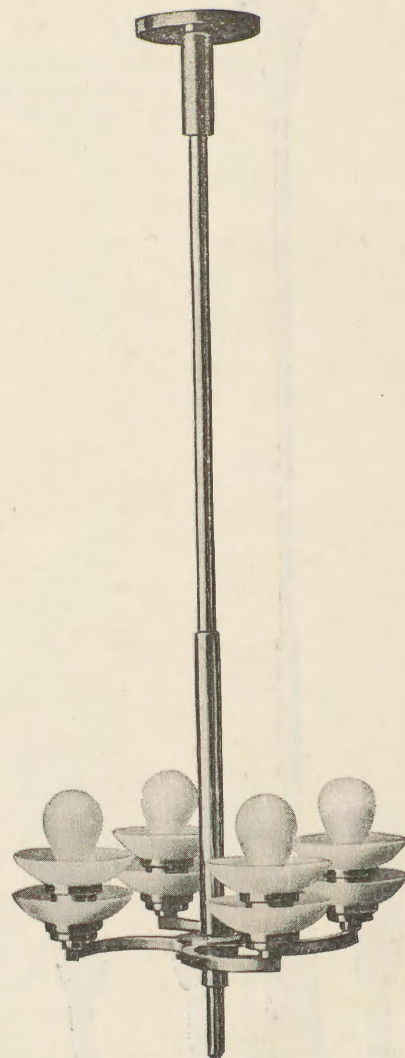

5339

Mosiężny polerowany lub nikiel.
Szkła matowe, 4 żarówki.
Długość całk. 110 cm. Średn. 42 cm.

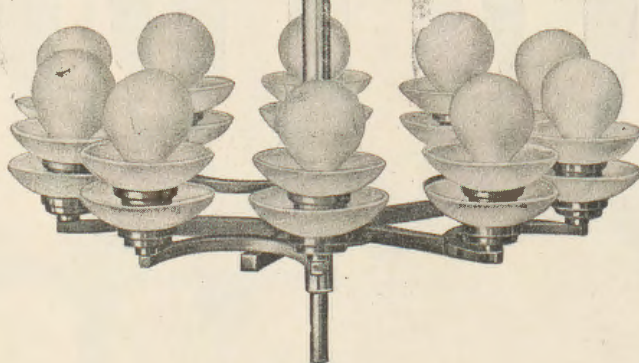

5341

Mosiężny polerowany lub nikiel.
Szkła matowe, 6 żarówek.
Długość całk. 110 cm. Średn. 60 cm.

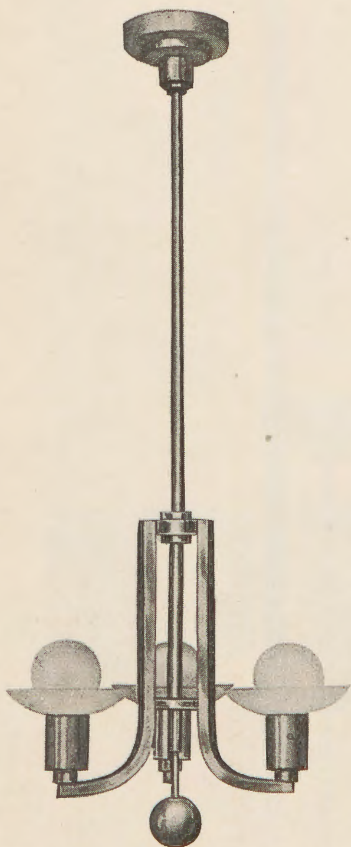

5351

Mosiężny polerowany lub niklow.
Szkła matowe, 3 żarówki.
Długość całk. 100 cm. Średn. 40 cm.

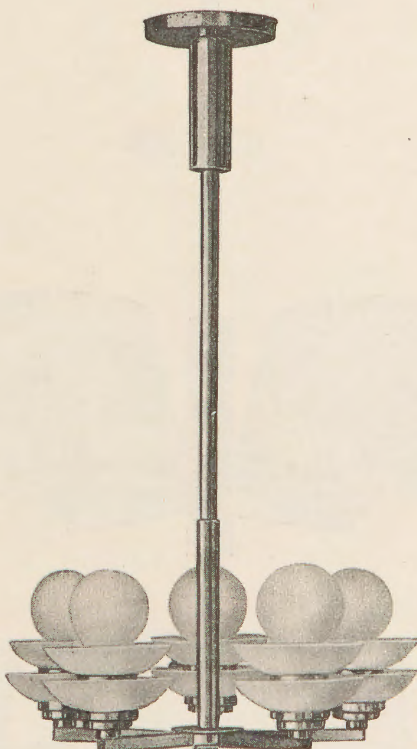

5342

Mosiężny polerowany lub niklow.
Szkła matowe, 10 + 5 żarówek.
Długość całk. 110 cm. Średn. 60 cm.

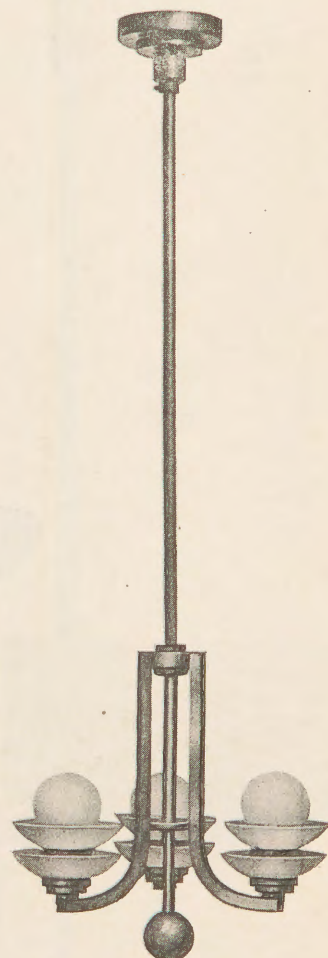

5532

Mosiężny polerowany lub niklow.
Szkła matowe, 3 żarówki.
Długość całk. 100 cm. Średn. 40 cm.



5594

Mosiężny chrom. Abażurki celon.
Szkła dolne mleczne lub mat. 4 żar.
Długość całk. 100 cm. Średn. 61 cm.

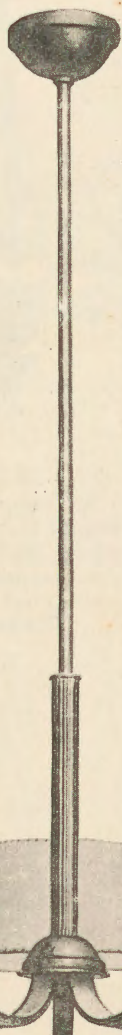

5581

Mosiężny polerowany, patynowany
lub niklowany. Abażurki celonowe.
Szkła dolne mleczne lub mat. 5 żar.
Długość całk. 100 cm. Średn. 75 cm.



5580

Mosiężny patyn. Abażurki celon.
Szkła dolne mleczne lub mat. 5 żar.
Długość całk. 110 cm. Średn. 75 cm.

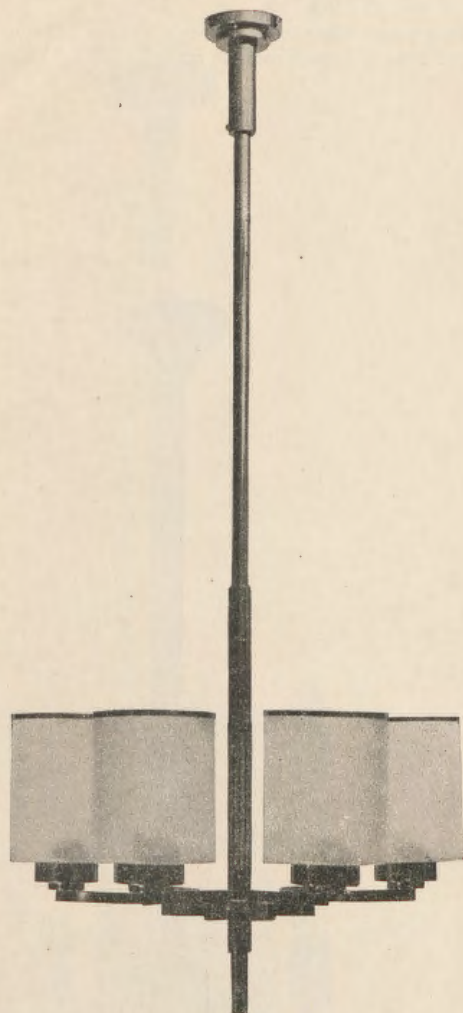

5318

Mosiężny poler. lub niki.
Szkła mat. z obręczkami
mosiężnymi, 6 żar. Długość
całk. 110 cm. Średn. 47 cm.

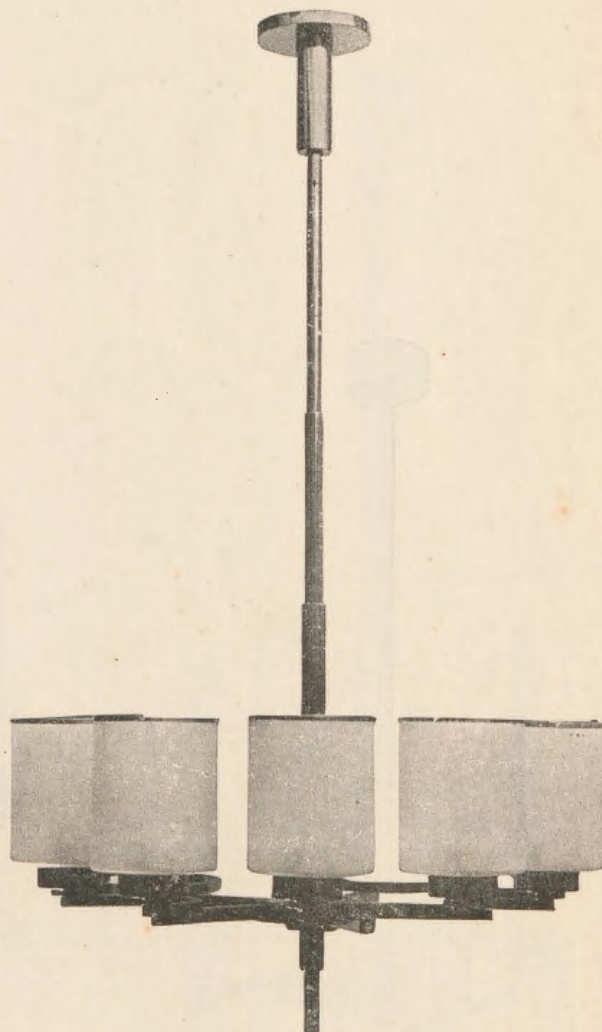

5319

Mosiężny poler. lub niki.
Szkła mat. z obręczkami
mosiężnymi, 10 żar. Dług.
całk. 110 cm. Średn. 63 cm.

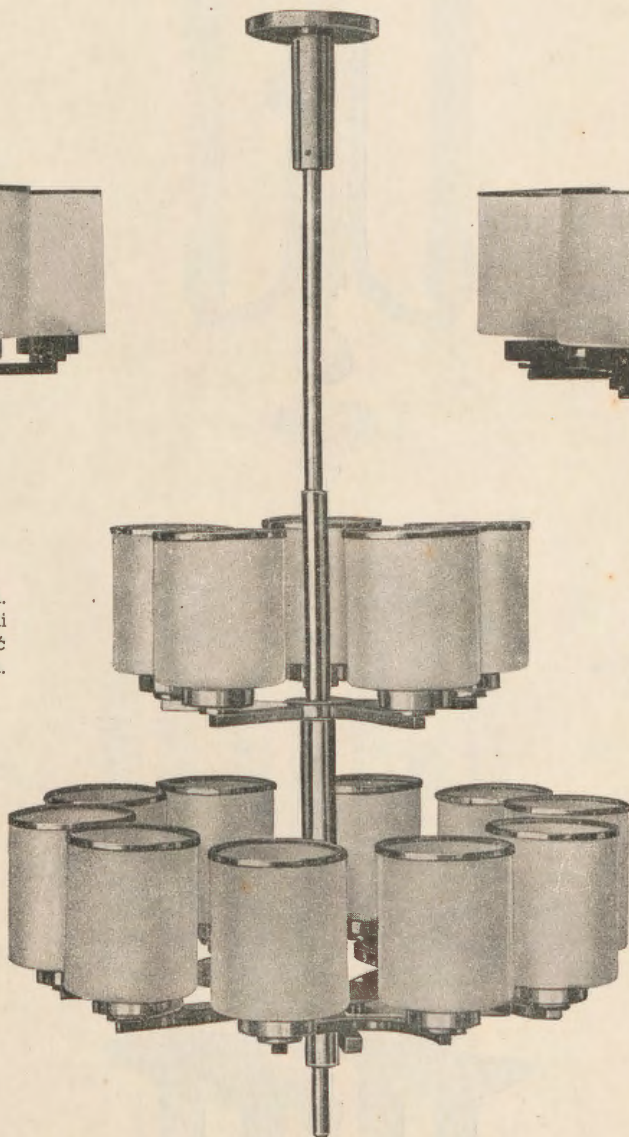

5313

Mosiężny poler. lub niki.
Szkła mat. z obręczkami
mosiężnymi, 10+5 żar. Dług.
całk. 110 cm. Średn. 60 cm.



5338

Mosiężny poler. lub nikiłow. 3 żar.
Długość całk. 100 cm. Średn. 33 cm.

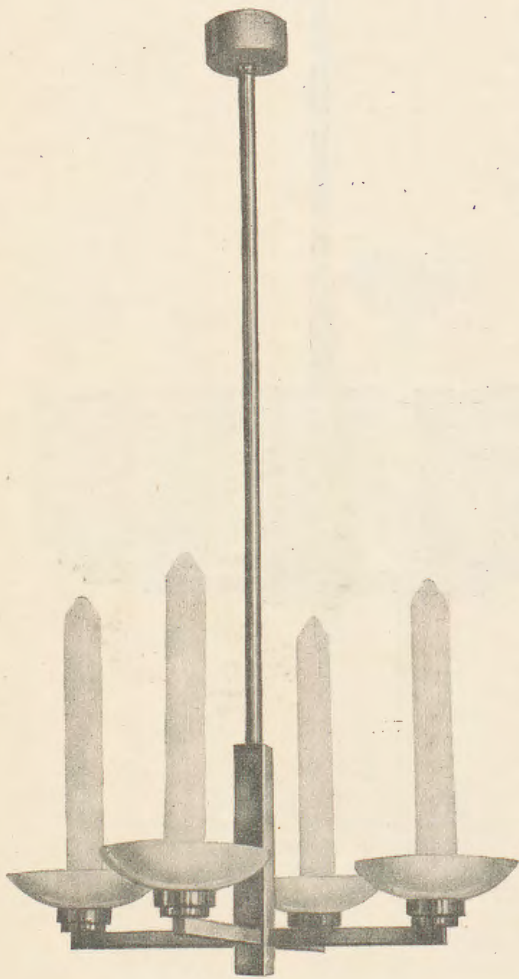
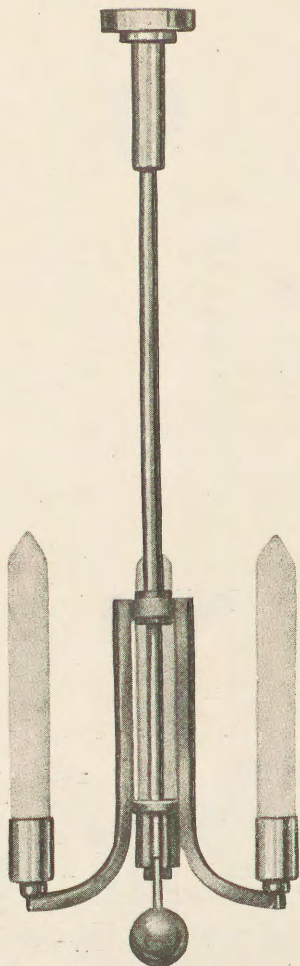

5583

Mosiężny polerowany lub nikiłow.
Klosze ze szkła mat. lub kolor. 4 żar.
Długość całk. 100 cm. Średn. 53 cm.

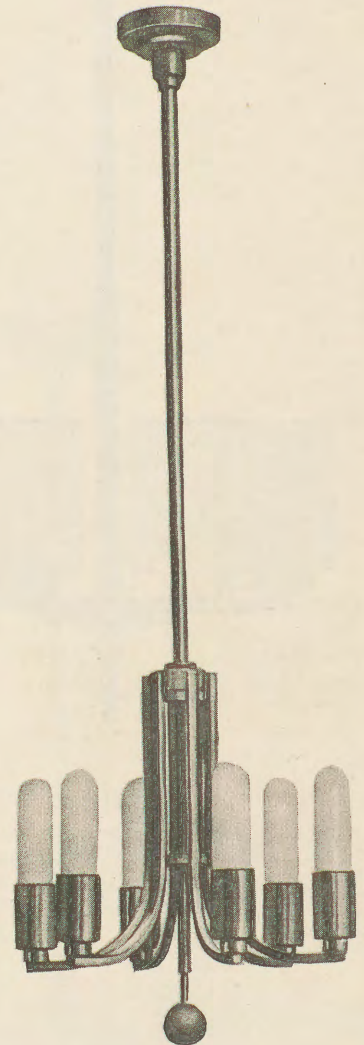

5606

Mosiężny polerowany lub nikiłow.
Długość całk. 100 cm. Średn. 36 cm.

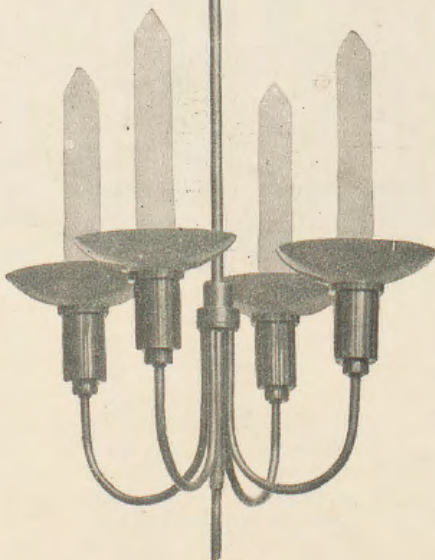

5530

Mosiężny poler. lub nikiłow. 4 żar.
Długość całk. 100 cm. Średn. 46 cm.

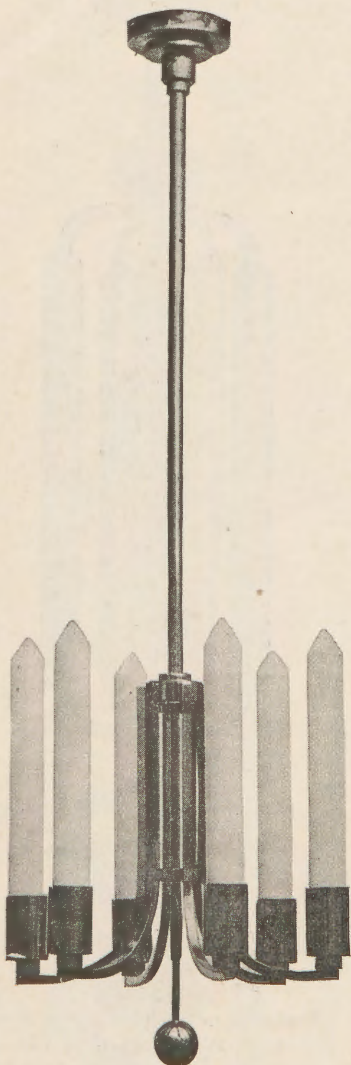

5531

Mosiężny polerowany lub niklow.
6 żarówek.
Długość całk. 100 cm. Średn. 36 cm.

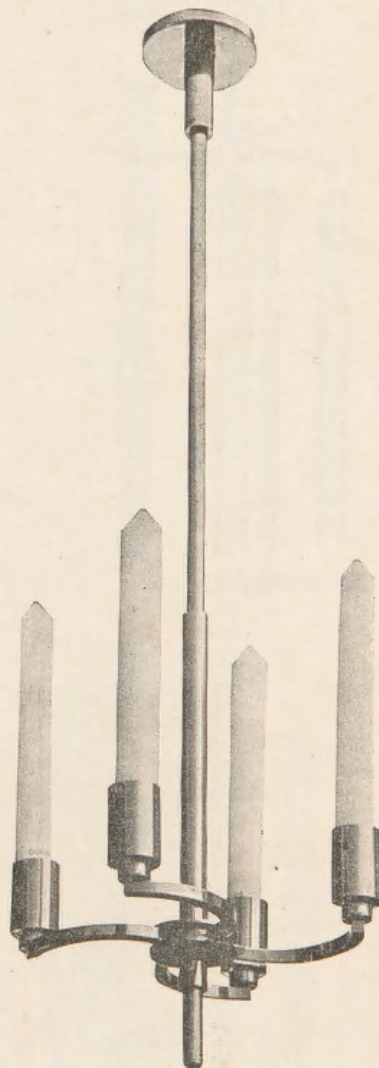

5321

Mosiężny polerowany lub niklow.
4 żarówki.
Długość całk. 100 cm. Średn. 34 cm.

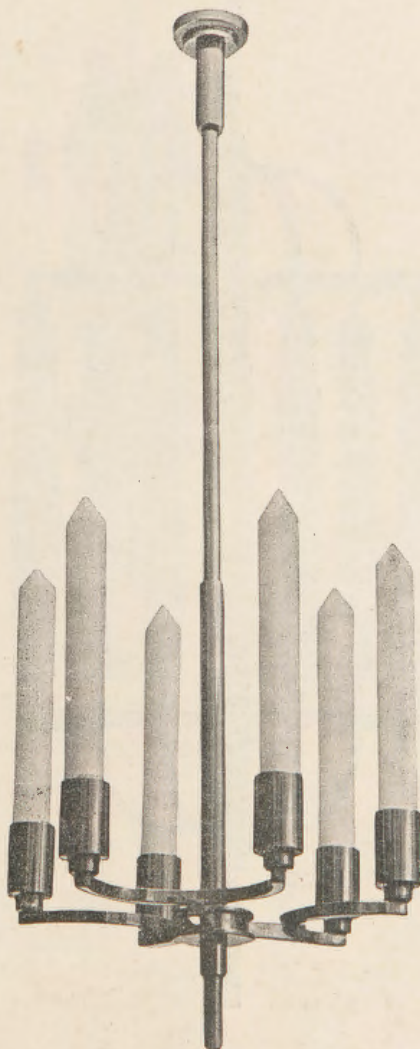

5522

Mosiężny polerowany lub niklow.
6 żarówek.
Długość całk. 100 cm. Średn. 40 cm.

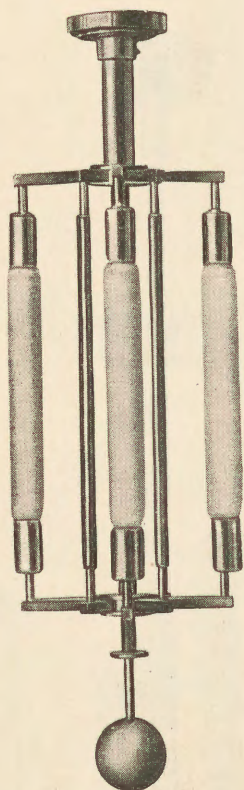

5369

Mosiężny poler. lub nikiow. 4 żar.
Długość całk. 80 cm. Średn. 24 cm.

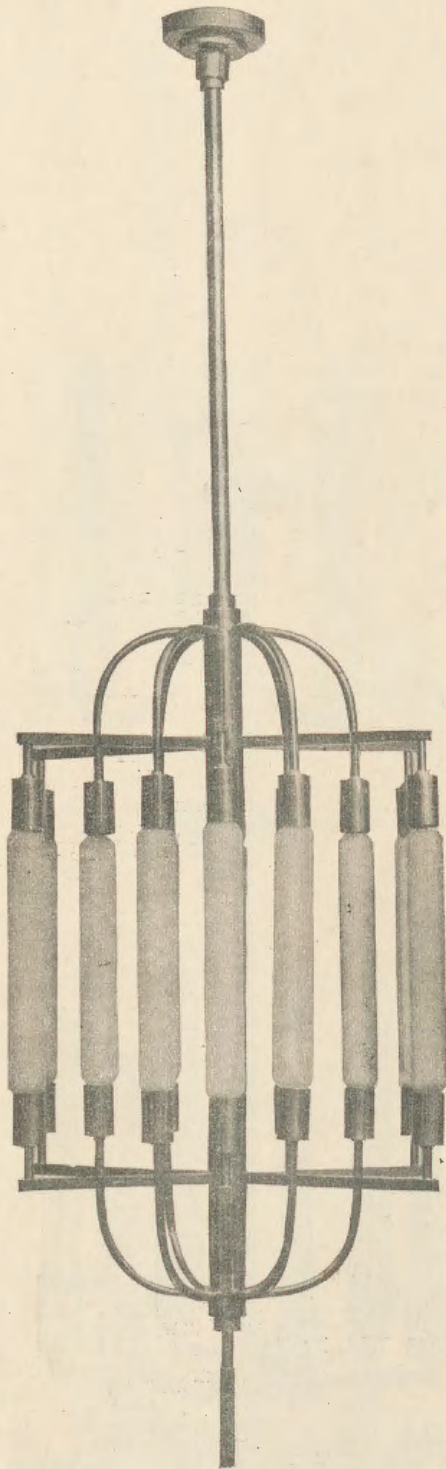

5536

Mosiężny poler. lub nikiow. 12 żar.
Długość całk. 150 cm. Średn. 54 cm.

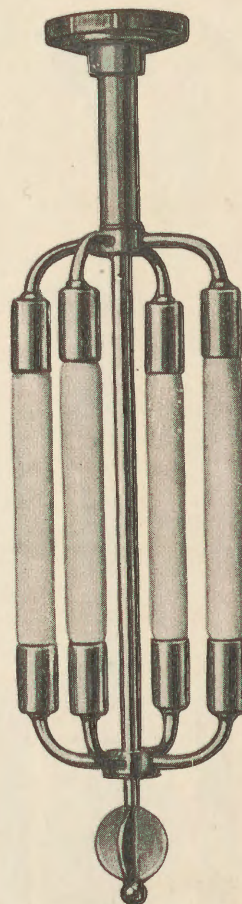

5368

Mosiężny poler. lub nikiow. 4 żar.
Długość całk. 85 cm. Średn. 25 cm.

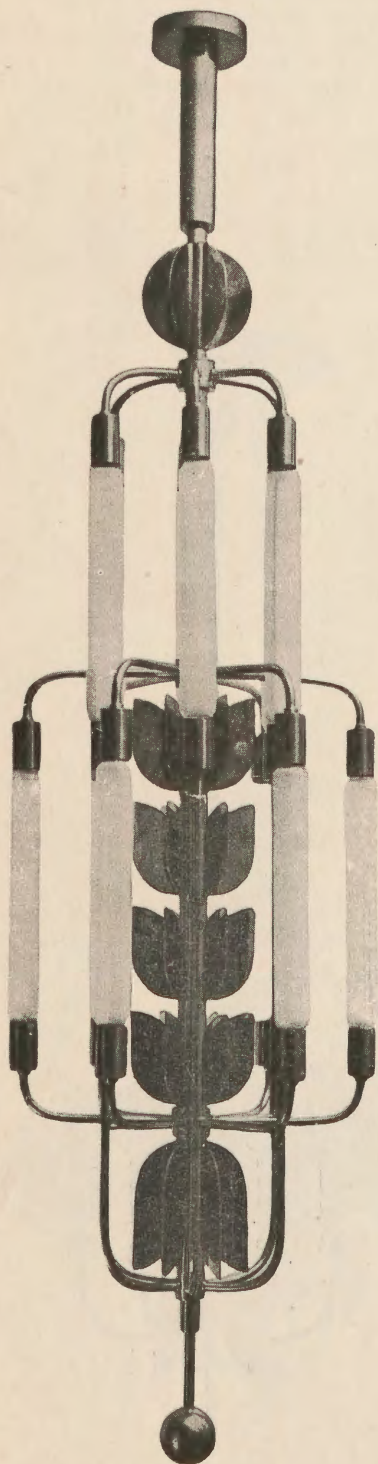

5333
Mosiężny polerowany lub
niklow. 6 + 6 żar. Długość
całk. 175 cm. Średn. 38 cm.

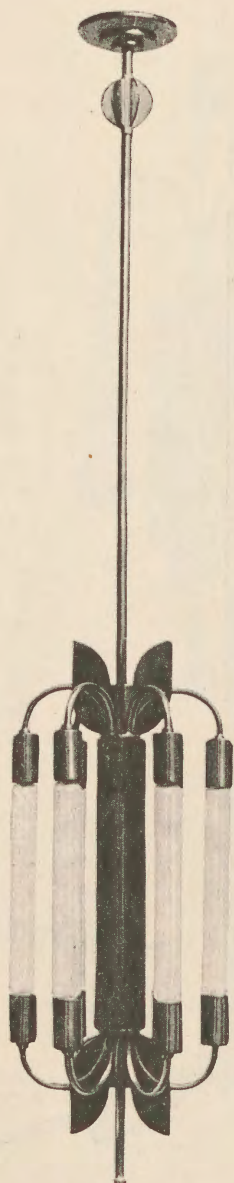

5332
Mosiężny polerowany lub
niklowany. 6 żar. Długość
całk. 120 cm. Średn. 26 cm.

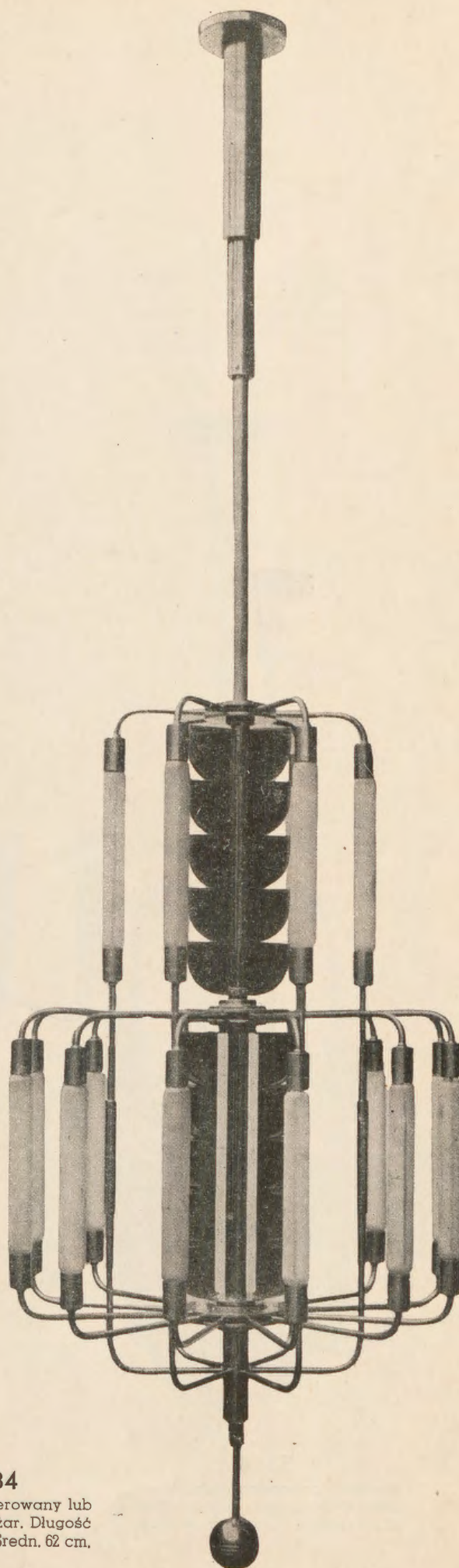

5334
Mosiężny polerowany lub
niklow. 6 + 12 żar. Długość
całk. 200 cm. Średn. 62 cm.

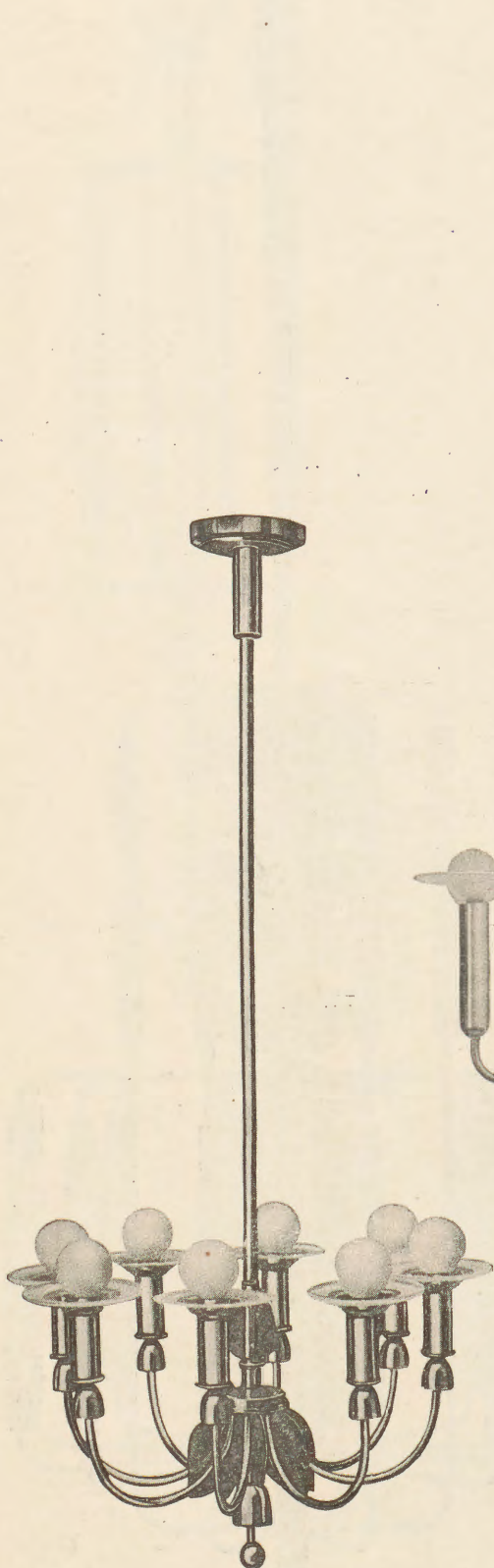

5314

Mosiężny polerowany lub nikiel.
Szkła matowe. 8 żar. „mignon” (E 14).
Długość całk. 110 cm. Średn. 45 cm.

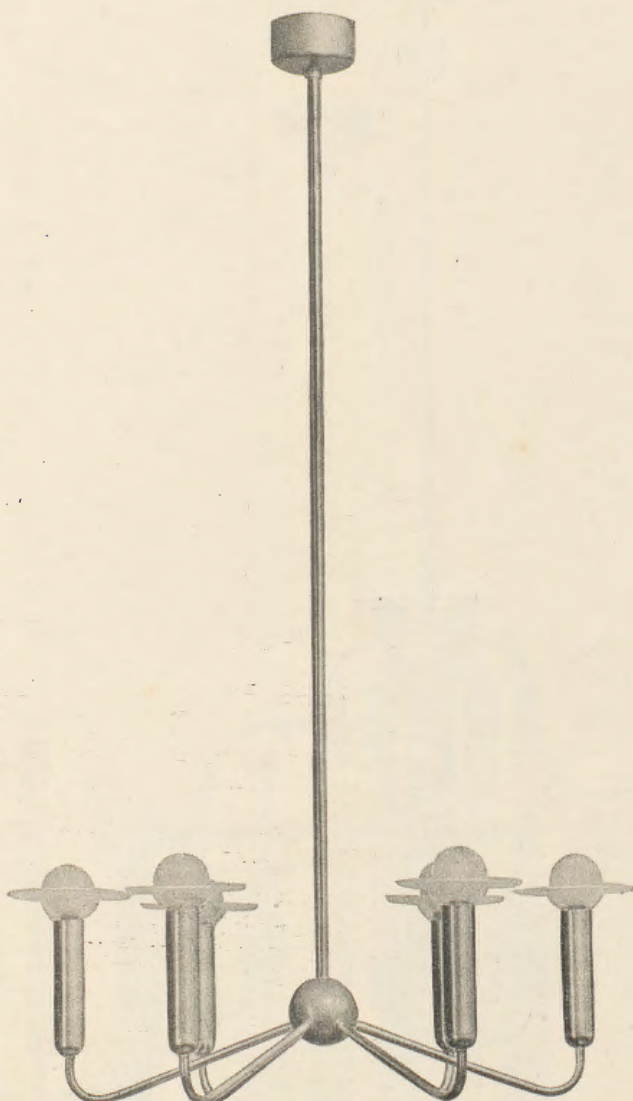

5607

Mosiężny chromow. tuleje miedz.
Szkła matowe. 5 żar. „mignon” (E 14).
Długość całk. 110 cm. Średn. 62 cm.

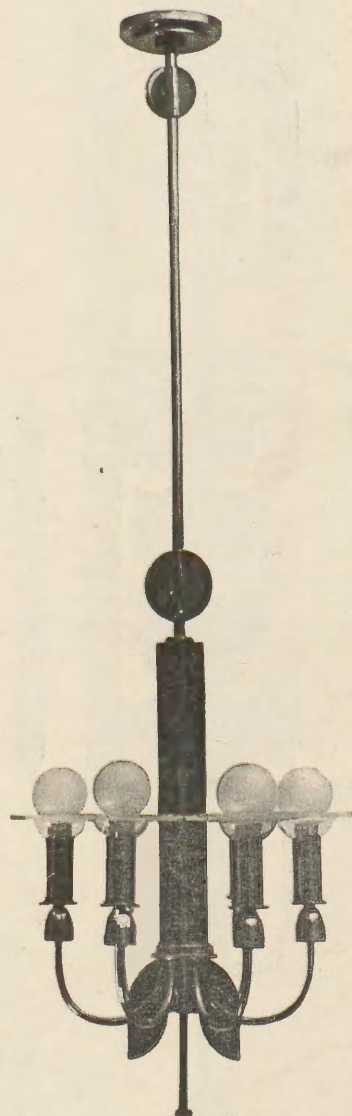

5324

Mosiężny polerowany lub nikiel.
Szkła matowe. 6 żar. „mignon” (E 14).
Długość całk. 110 cm. Średn. 27 cm.



5325

Mosiężny poler. srebrzony lub niklowany. Szkla matowe szlifowane. 6 lub 8 żar. „mignon” (E 14). Długość całk. 135 cm. Średn. 62 cm.

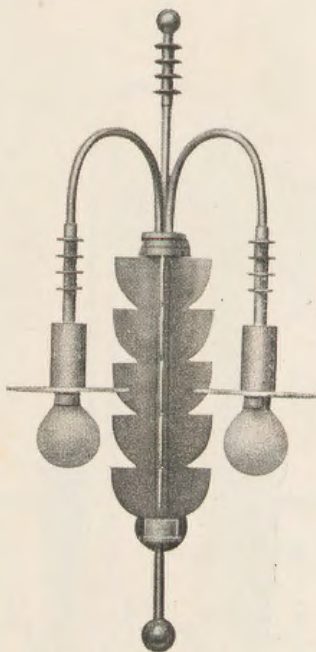

5326

Mosiężny poler., srebrzony lub niklowany. Szkla matowe szlifowane. 8+8 żarówek „mignon” (E 14). Długość całk. 150 cm. Średn. 66 cm.



2104

Mosiężny poler. lub niklow. Szkla mat. szlifowane. 2 żar. „mignon” (E 14). Szer. 26 cm. Wys. 56 cm. Wysięg 17 cm.

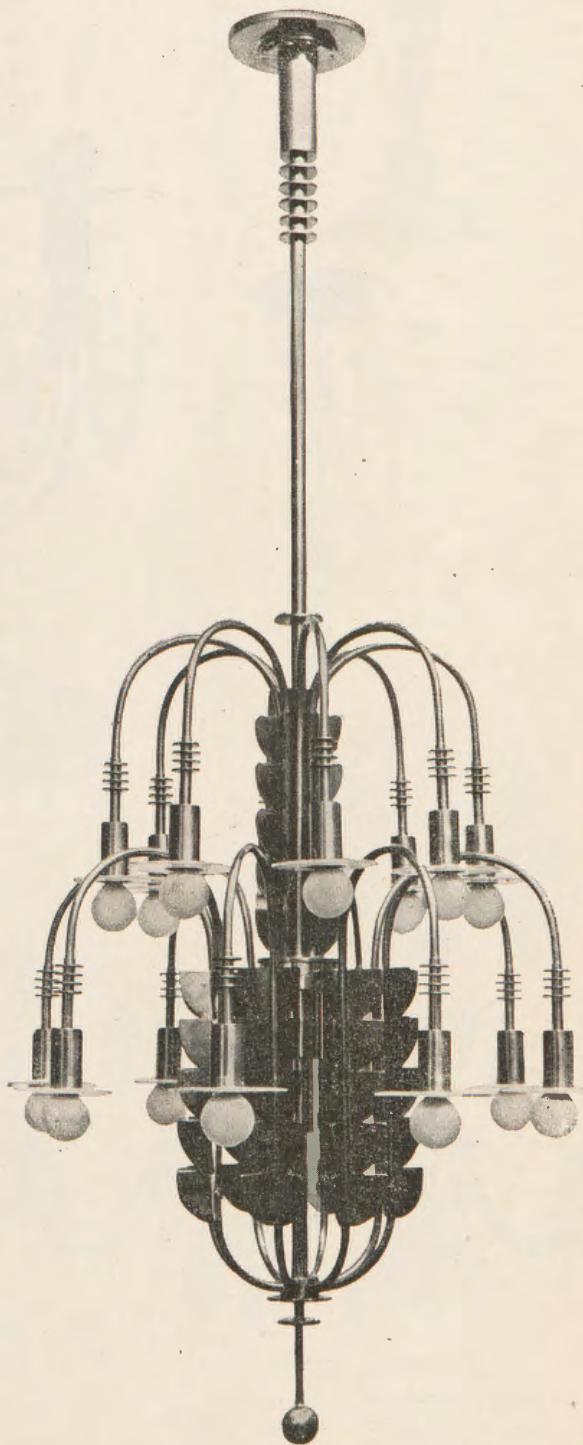
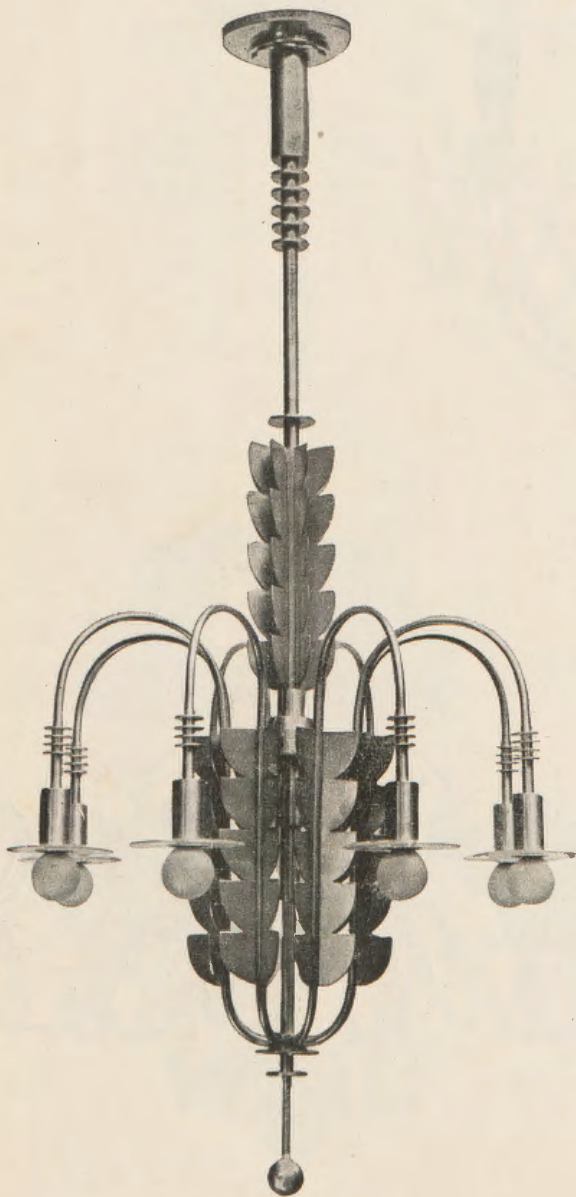

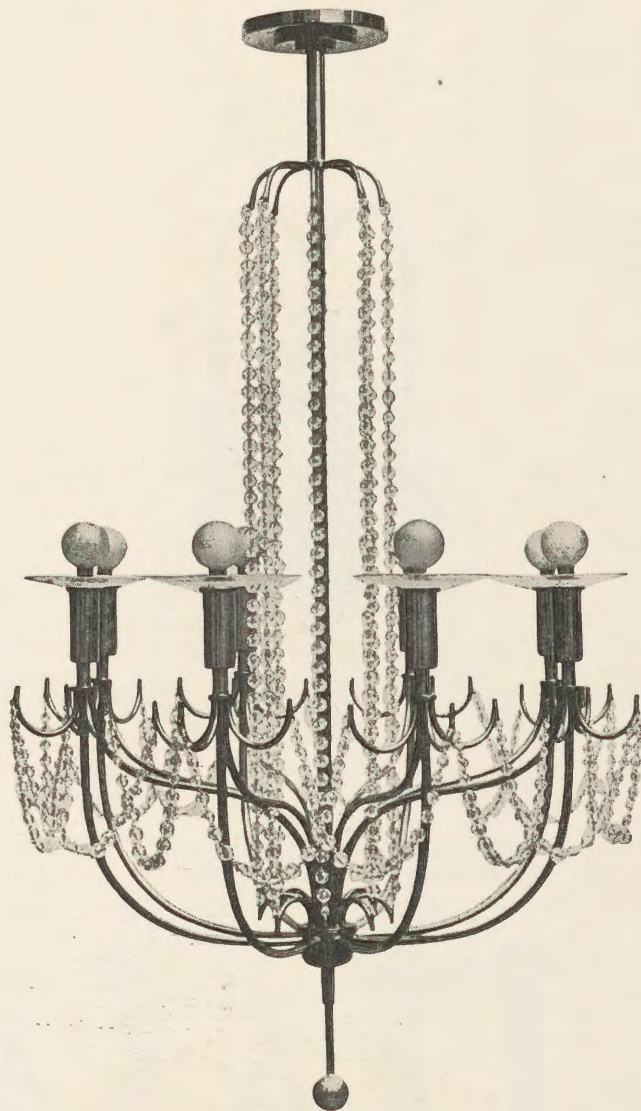

5305

Mosiężny nikiel matowy lub srebrzony. Perły kryształ., szkło matowe szlifowane. 8 żar. „mignon” (E14). Dług. całk. 120 cm. Średn. 74 cm.

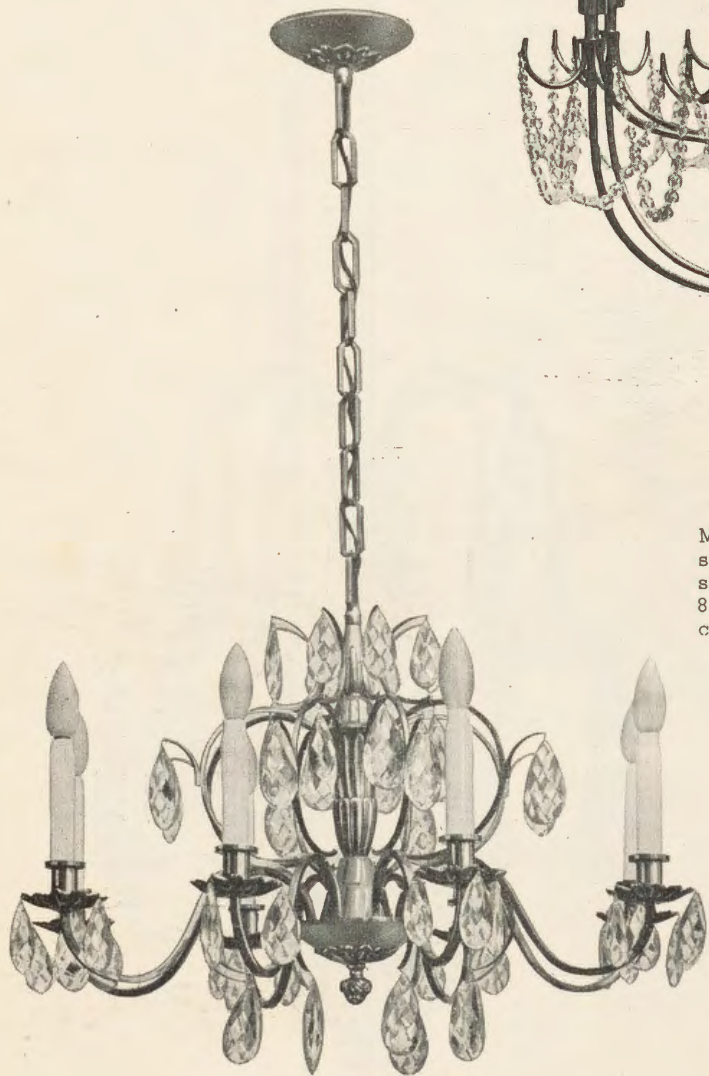

5517

Mosiężny polerowany, lub nikiel. Przybrany kryształami. 8 żar. „mignon” (E14). Dług. całk. 120 cm. Średn. 74 cm.

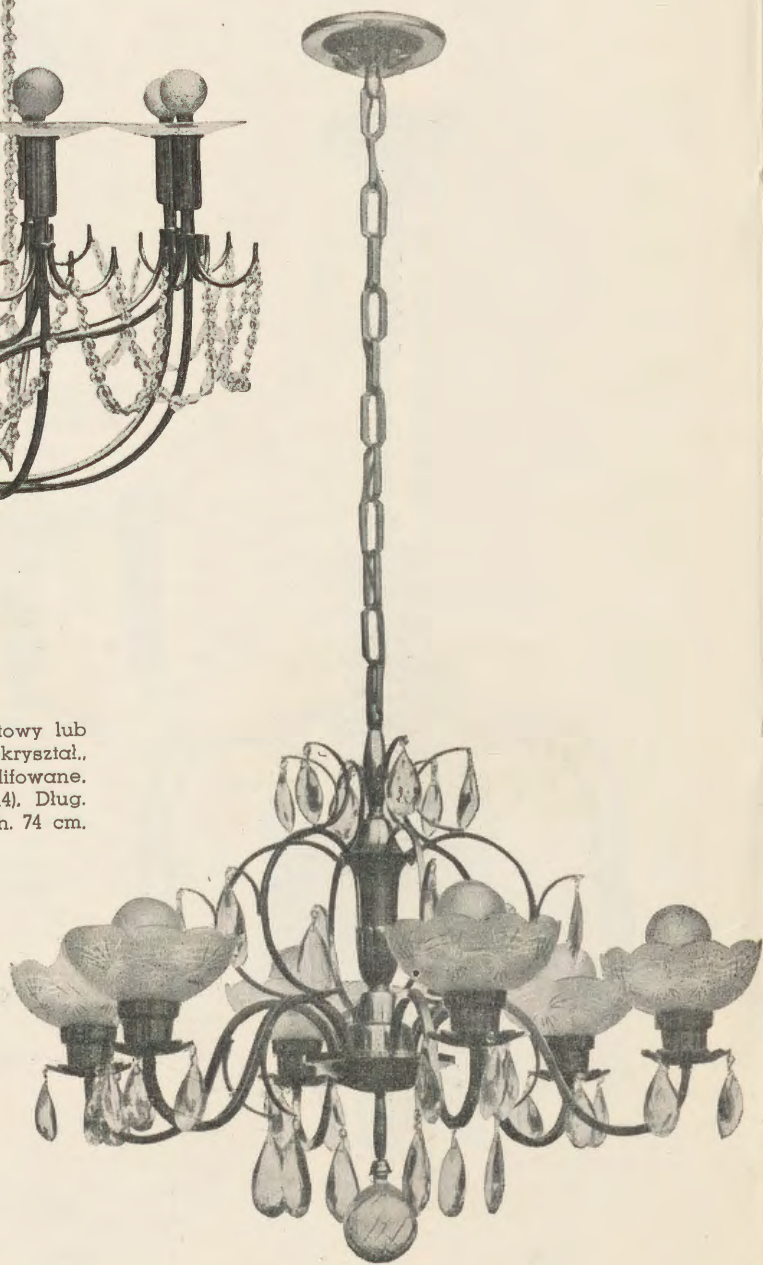

5529

Mosiężny poler. lub niklow. Szklka matowe szlifowane. Przybrany kryszkt. 6 żar. Dług. całk. 130 cm. Średn. 80 cm.



1178
„Louis XVI”. Brąz, kol. złoty.
Abażur jedwabny. 1 żar.
Wysokość całkowita 35 cm.



1175
„Louis XV”. Brąz, kol. złoty.
Abażur jedwabny. 1 żar.
Wysokość całkowita 38 cm.

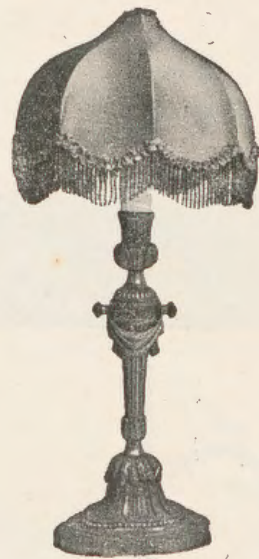

1176
„Louis XIV”. Brąz, kol. złoty.
Abażur jedwabny. 1 żar.
Wysokość całkowita 47 cm.



1172
„Louis XVI”. Brąz, kol. złoty.
Abażur jedwabny. 1 żar.
Wysokość całkowita 45 cm.



1165
„Empire”. Brąz, kolor złoty,
gładkie części patynowane.
Abażur jedwabny. 2 żar.
Wysokość całkowita 51 cm.

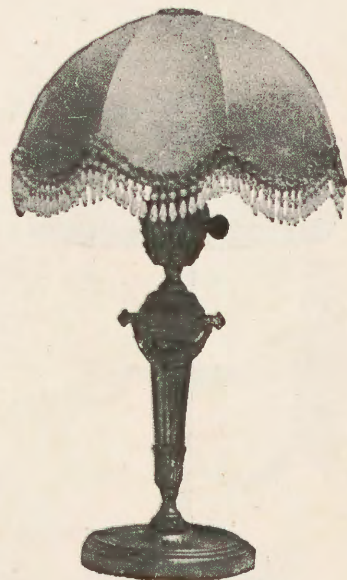

1170
„Louis XVI”. Brąz, kol. złoty.
Abażur jedwabny. 1 żar.
Wysokość całkowita 42 cm.

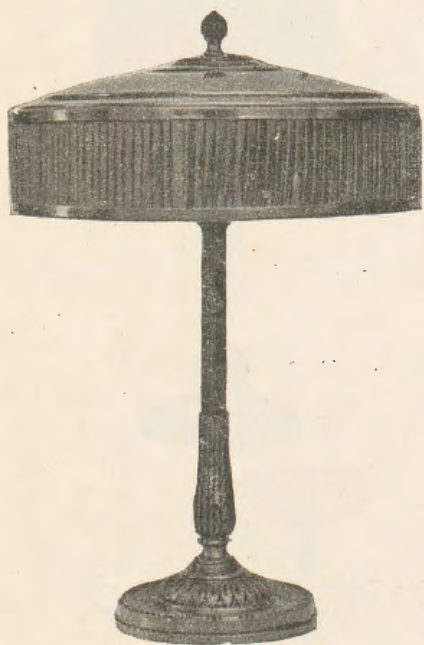

1159
Brąz patynowany. 2 żar.
Abażur jedwabny.
Wysokość całk. 42 cm.

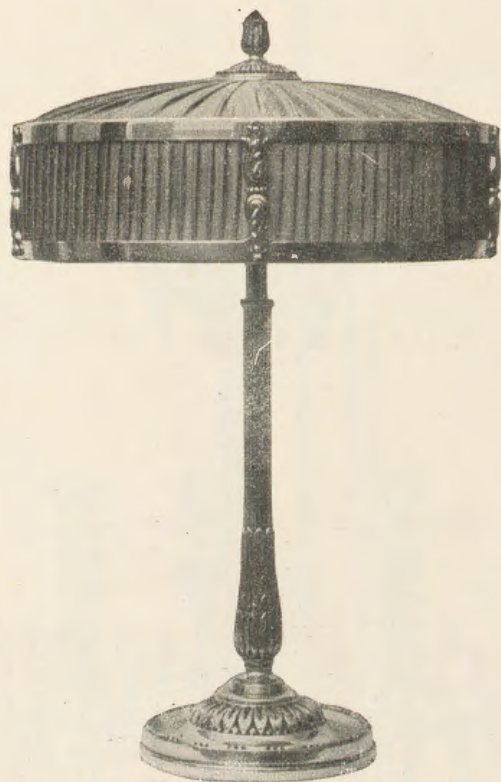

1155
Brąz polerowany. 2 żar.
Abażur jedwabny.
Wysokość całk. 42 cm.



1162
Brąz patynowany. 2 żar.
Abażur jedwabny.
Wysokość całk. 41 cm.

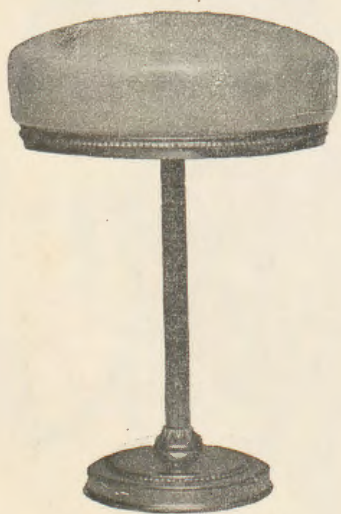

1149
Mosiężna polerow. lub
oksydowana. Klosz
szklany. 1 żarówka.
Wysokość całk. 40 cm.



1163
Mosiężna polerow. lub
oksydowana. Klosz
szklany. 1 żarówka.
Wysokość całk. 42 cm.

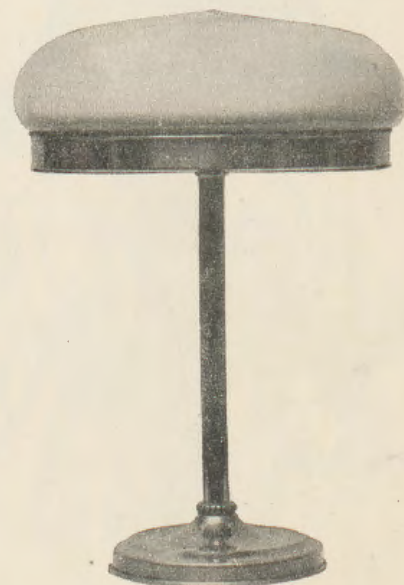

1150
Mosiężna polerow. lub
oksydowana. Klosz
szklany. 1 żarówka.
Wysokość całk. 40 cm.

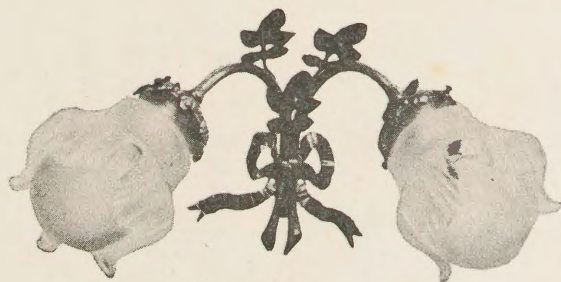

2191

„Louis XVI”. Brąz,
kolor złoty. 2 żar.
Wysięg 20 cm.

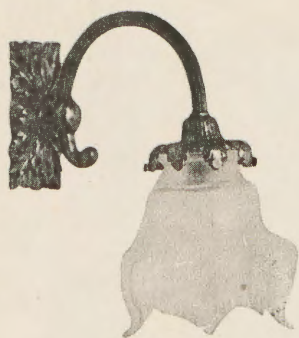

2156

Brąz, kolor złoty.
1 żar. Wysięg 16 cm.

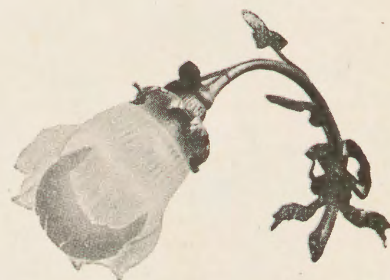

2158

„Louis XVI”. Brąz,
kolor złoty. 1 żar.
Wysięg 20 cm.



2157

Brąz, kolor złoty.
1 żar. Wysięg 16 cm.

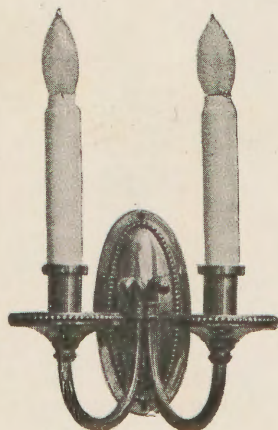

2143

Mosiężny polero-
wany. 2 żarówki.
Wysięg 15 cm.

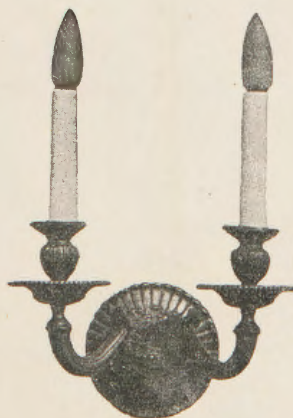

2202

„Angielski”. Brąz
patynowany. 2 żar.
Wysięg 15 cm.

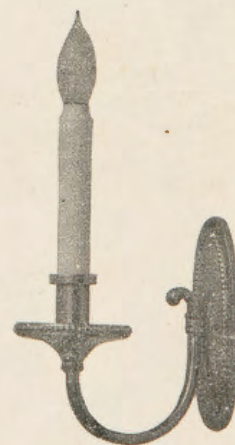

2142

Mosiężny polerow.
lub oksydowany.
1 żar. Wysięg 15 cm.

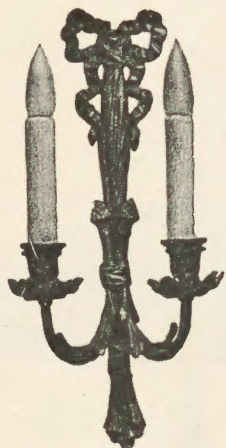

2194
„Louis XVI”. Brąz, kol. złoty.
Wysokość ścianki 44 cm.
Wysięg 15 cm.

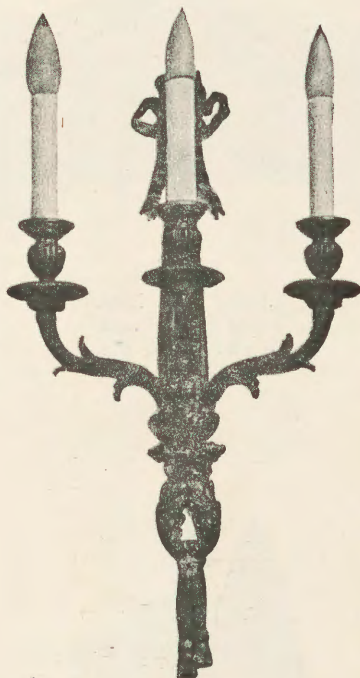

2190
„Louis XVI”. Brąz, kol. złoty.
Wysokość ścianki 60 cm.
Wysięg 18 cm.

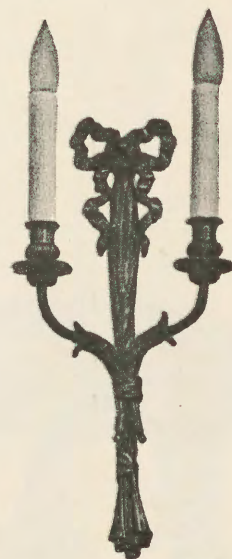

2198
„Louis XVI”. Brąz, kol. złoty.
Wysokość ścianki 44 cm.
Wysięg 15 cm.

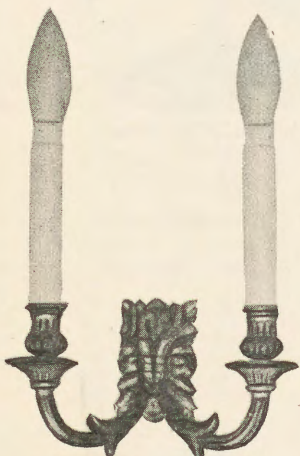

2141
„Louis XVI”. Brąz, kol. złoty.
Wysięg 16 cm.

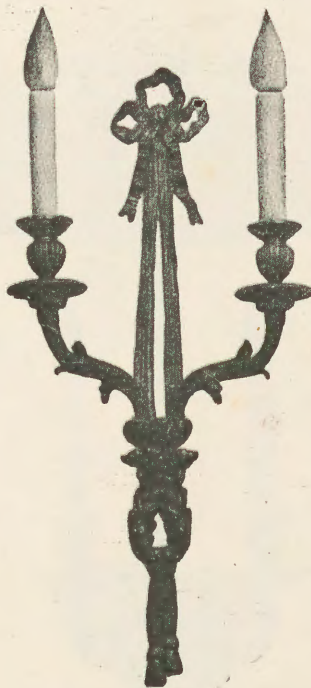

2189
„Louis XVI”. Brąz, kol. złoty.
Wysokość ścianki 60 cm.
Wysięg 18 cm.

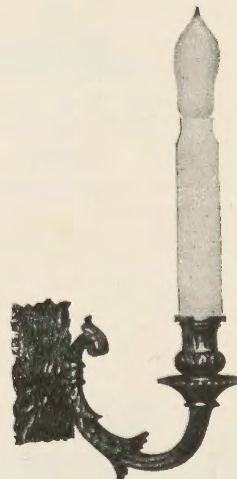

2145
Brąz, kolor złoty.
Wysięg 16 cm.



2196
„Louis XVI”. Brąz, kol. złoty.
Wysięg 15 cm.



2196
„Louis XVI”. Brąz, kol. złoty.
Wysięg 15 cm.

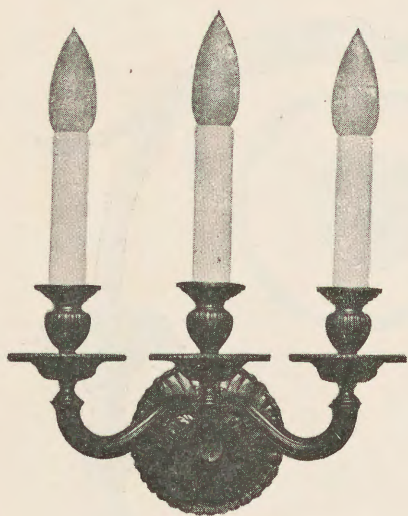

2150
„Angielski”. Brązowy patynowany. 3-ramienny.
Wysięg 18 cm.

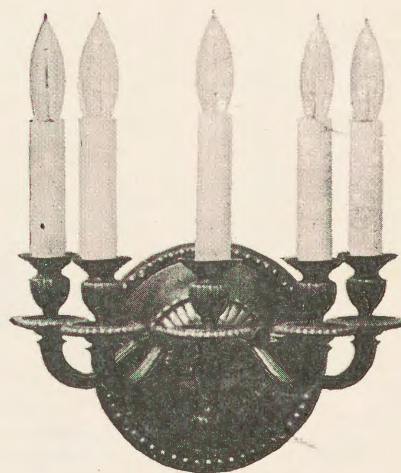

2208
Mosiężny, patynow. 5 ram.
Średnica tarczy 22 cm.
Wysięg 22 cm.

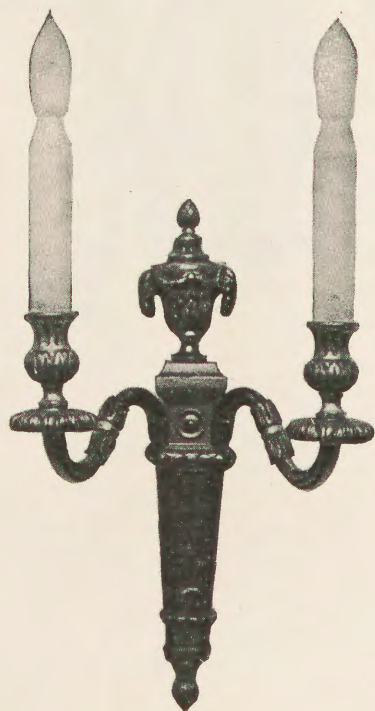

2147
„Louis XVI”. Brąz, kol. złoty.
Wysokość ścianki 35 cm.
Wysięg 16 cm.

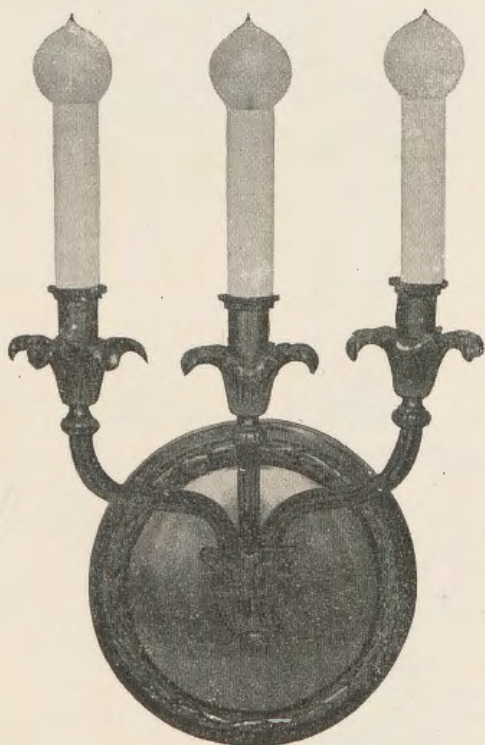

2212
Brąz, patynowany. 3-ram.
Średnica tarczy 25 cm.
Wysięg 22 cm.

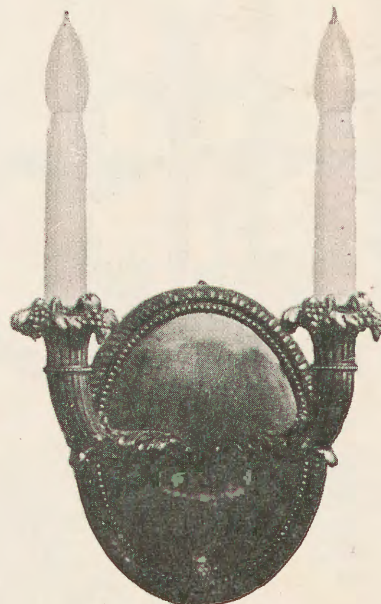

2200
„Louis XVI”. Brąz, kol. złoty.
Wysokość tarczy 23 cm.
Wysięg 17 cm.



2210

Brązowy, patynowany
w kol. st. mos., z kulą
ze szkła mleczn. Średn.
30 cm. Wysięg 42 cm.

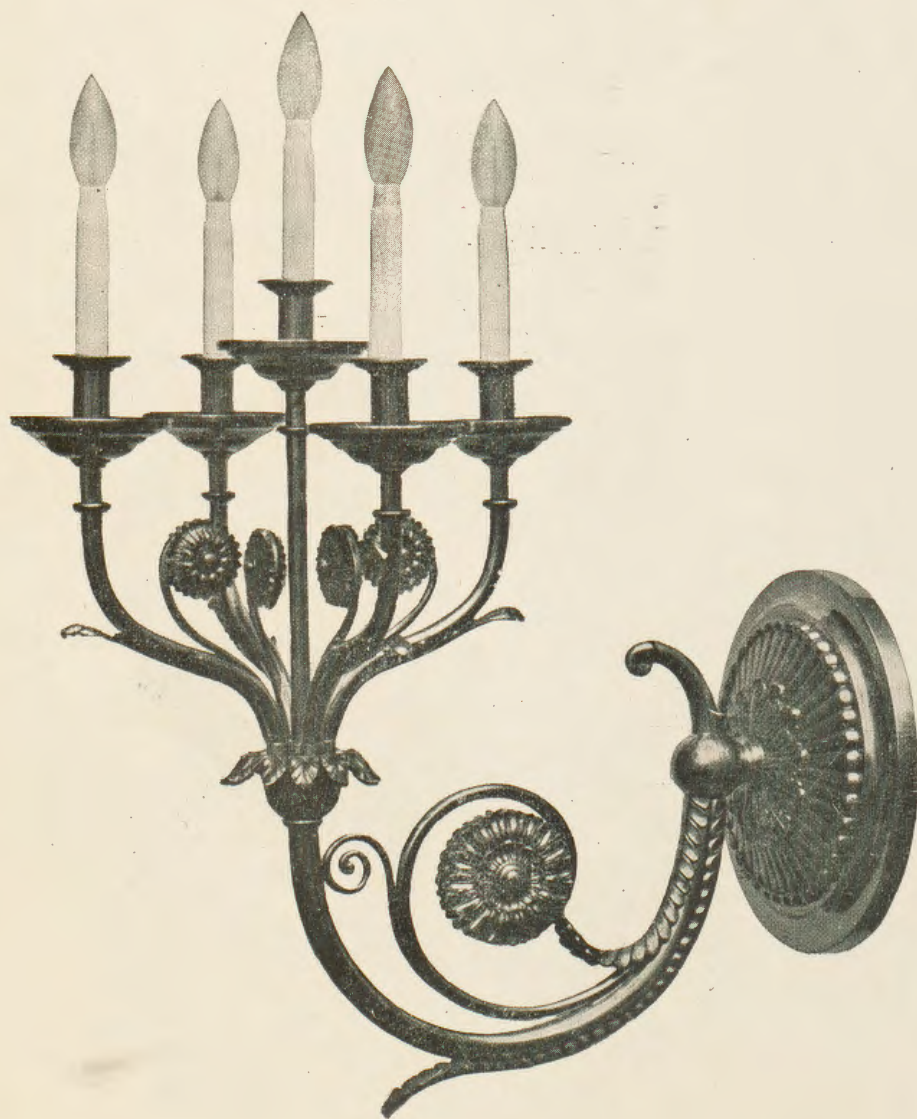
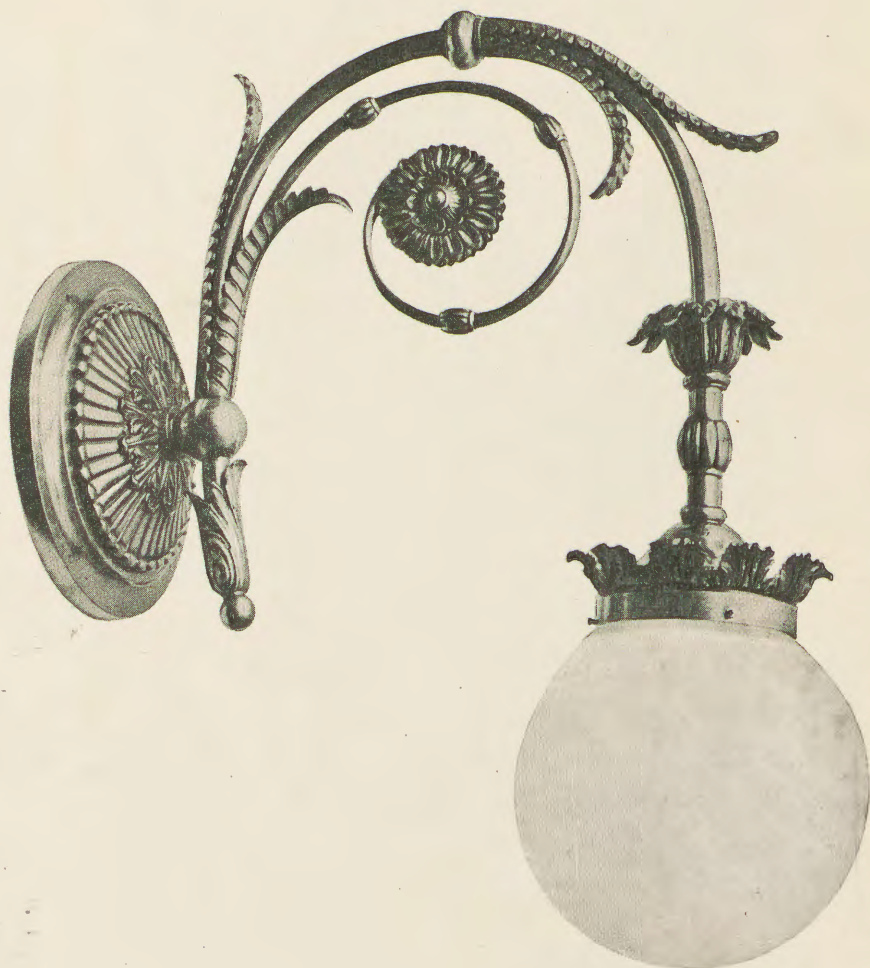

2221

Brązowy, patynowany.
Rozpiętość ram. 35 cm.
Wysięg 45 cm.

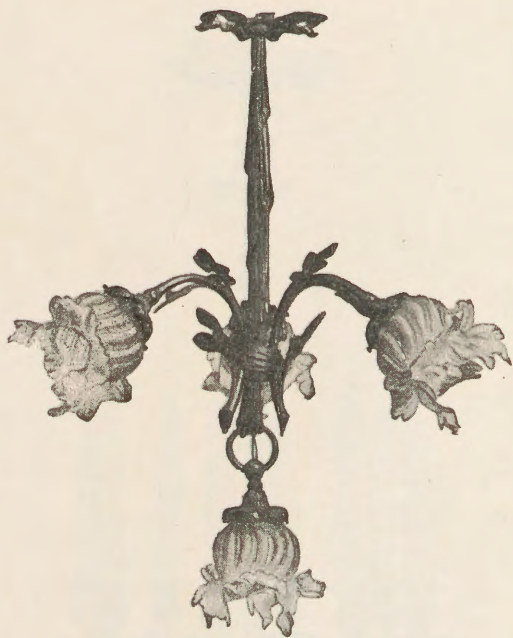

5350

„Louis XVI”. Brąz, kol. złoty.
4 żar. Długość całk. 62 cm.
Średnica 45 cm.

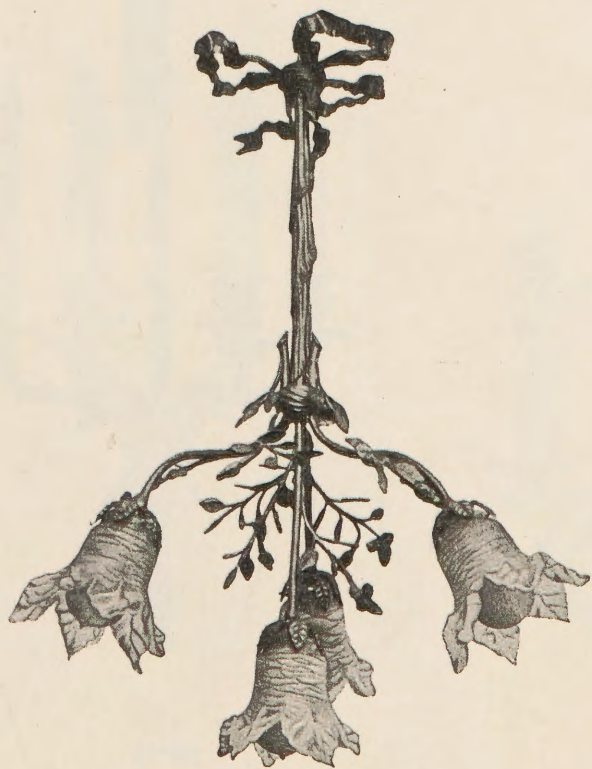

5407

„Louis XVI”. Brąz, kol. złoty.
4 żar. Długość całk. 75 cm.
Średnica 40 cm.



5417

„Louis XVI”. Brąz, kol. złoty.
4 żar. Długość całk. 75 cm.
Średnica 45 cm.

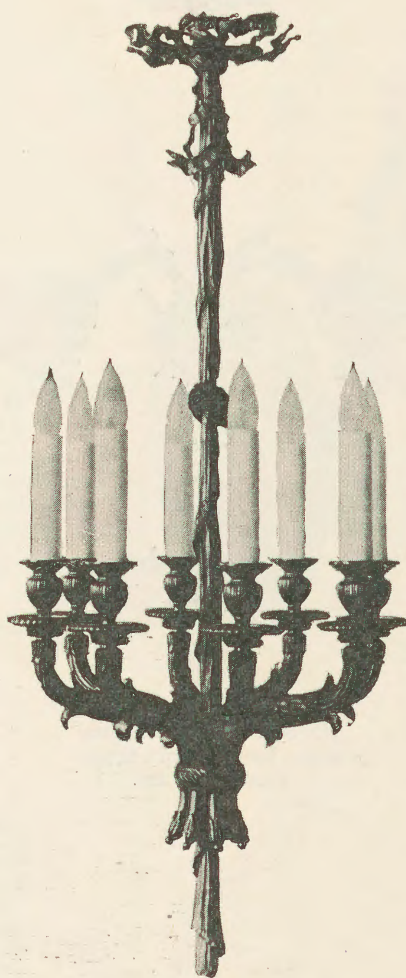

5421

„Louis XVI”

Brąz, kolor złoty, 8 żarówek.
Dług. całkow. 95 cm. Średn. 43 cm.

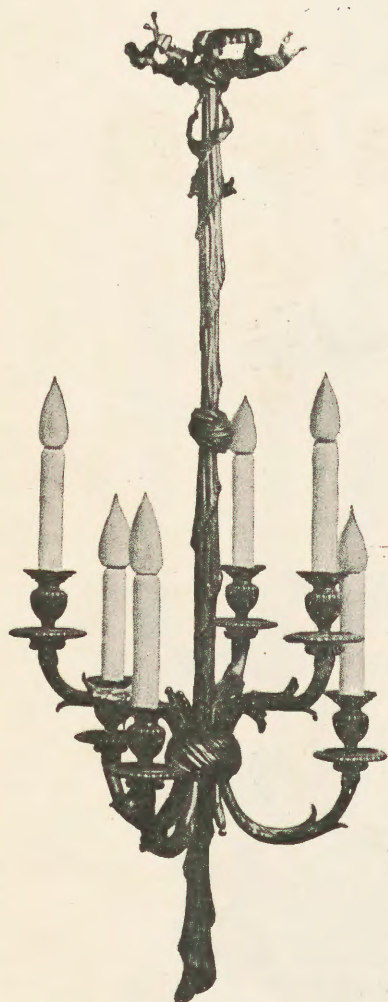

5419

„Louis XVI”

Brąz, kolor złoty, 6 żarówek.
Dług. całkow. 95 cm. Średn. 35 cm.

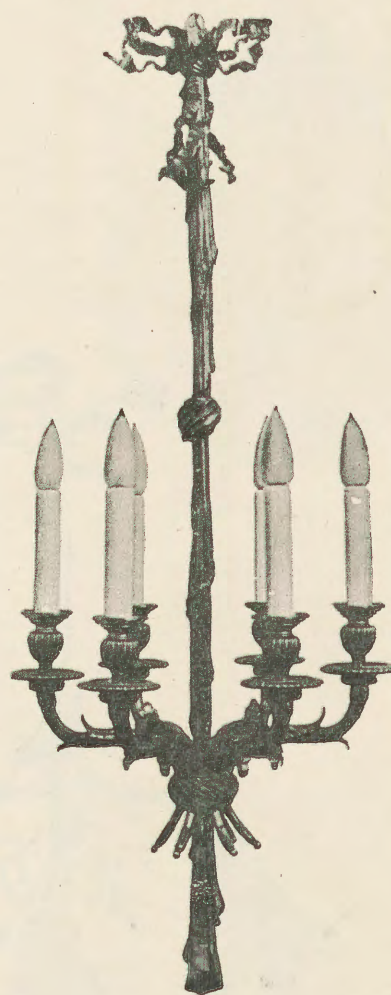

5433

„Louis XVI”

Brąz, kolor złoty, 6 żarówek.
Dług. całkow. 95 cm. Średn. 35 cm.

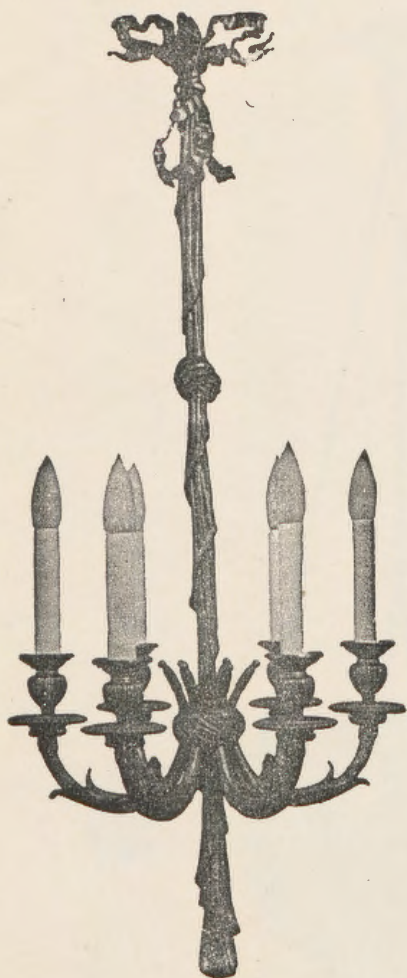

5432
„Louis XVI”. Brąz, kol. złoty.
6 żar. Długość całk. 95 cm.
Średnica 35 cm.



5392
„Louis XVI”. Brąz, kol. złoty.
3 żar. Długość całk. 90 cm.
Średnica 25 cm.

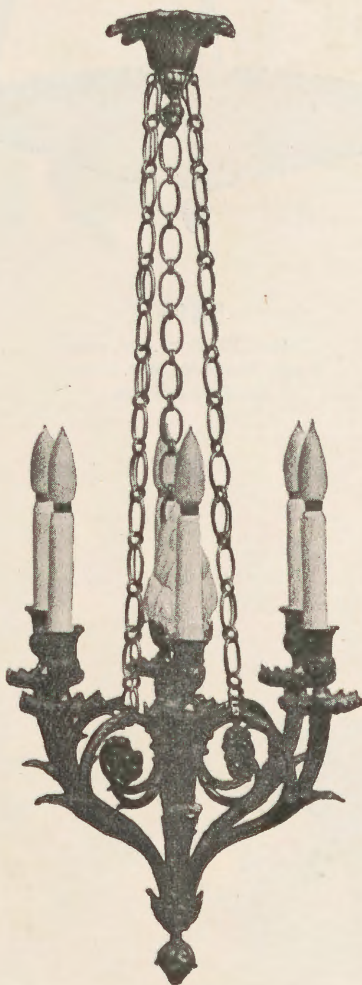

5423
„Louis XVI”. Brąz, kol. złoty.
6+1 żar. Dług. całk. 100 cm.
Średnica 35 cm.

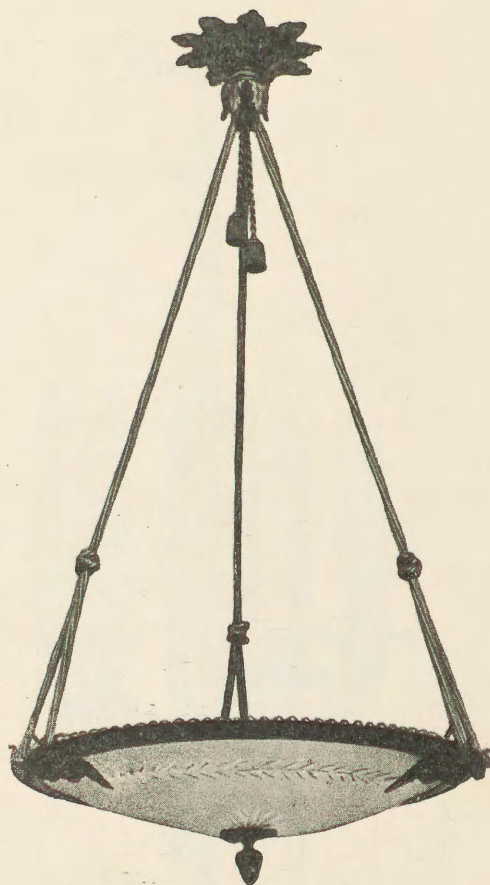

5416

„Louis XVI”. Brąz, kol. złoty.
3 żar. Długość całk. 85 cm.
Średnica 46 cm.

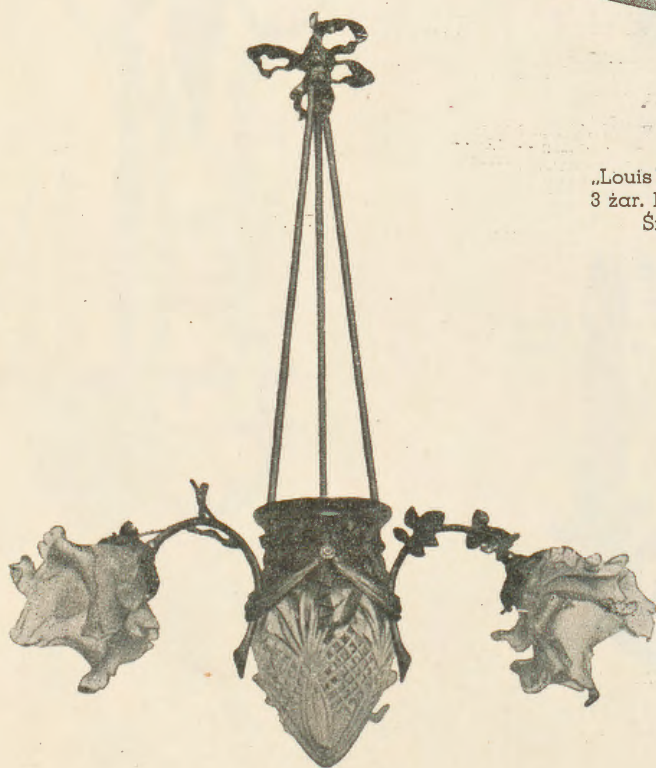

5391

„Louis XVI”. Brąz, kol. złoty.
3+1 żar. Dług. całk. 75 cm.
Średnica 40 cm.

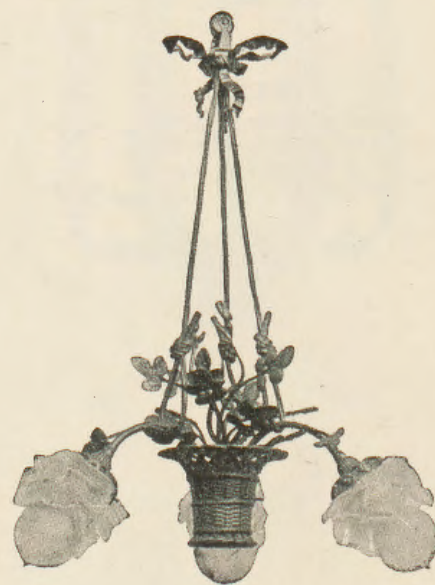

5418

„Louis XVI”. Brąz, kol. złoty.
3 żar. Długość całk. 52 cm.
Średnica 45 cm.

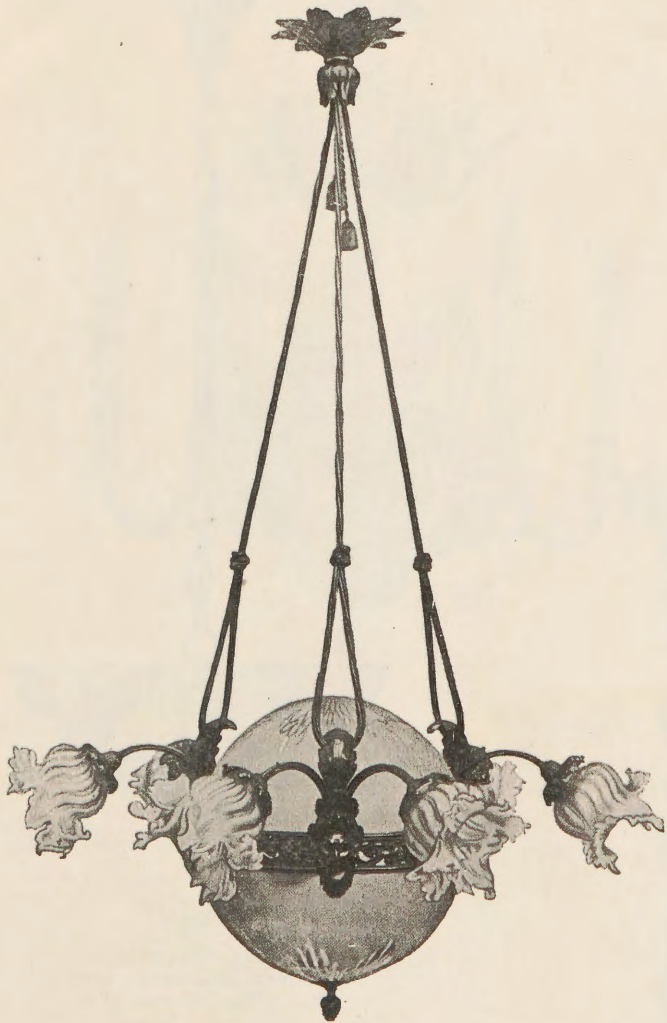

5415
„Louis XVI”. Brąz, kol. złoty.
6+3 żar. Dług. całk. 100 cm.
Średnica 50 cm.

5412
„Louis XVI”. Brąz, kol. złoty.
6 żar. Długość całk. 90 cm.
Średnica 50 cm.

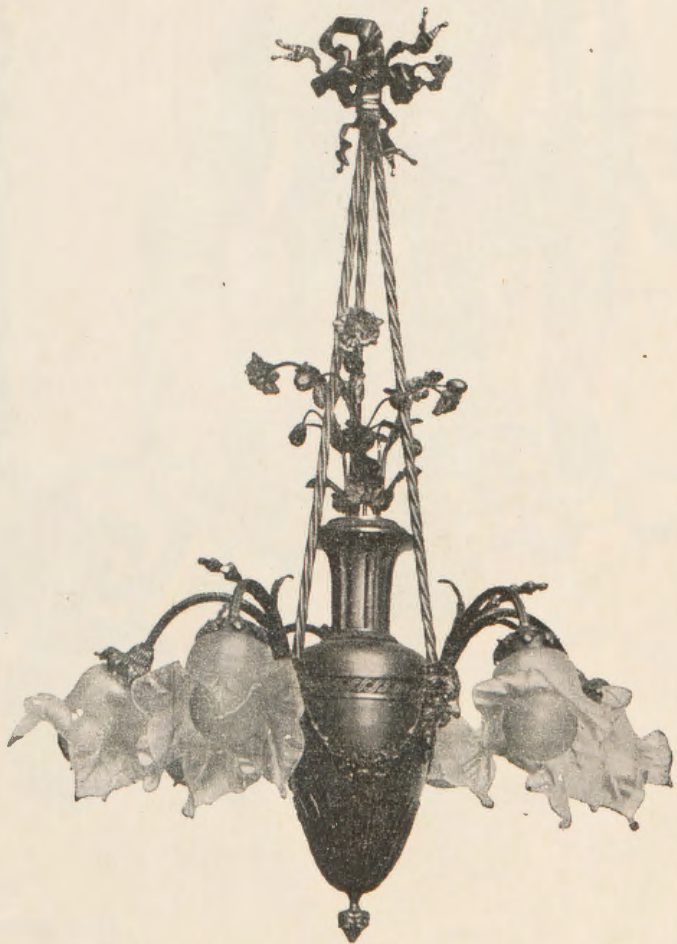

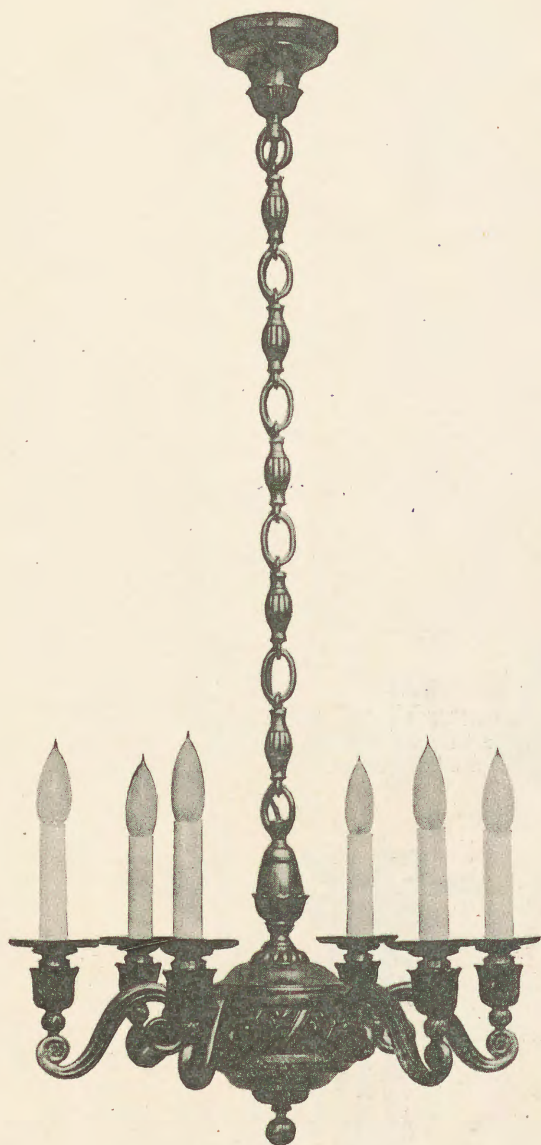

5276
Brąz, patynowany. 6 żar.
Długość całkowita 100 cm.
Średnica 52 cm.

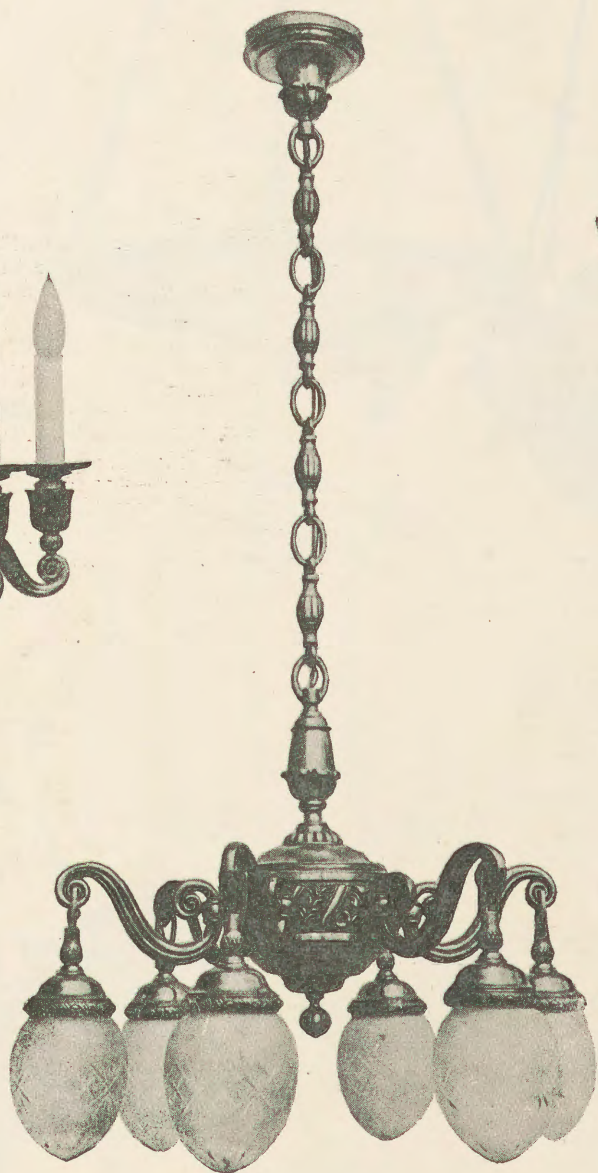

5278
Brąz, patynowany. 6 żar.
Długość całkowita 106 cm.
Średnica 52 cm.

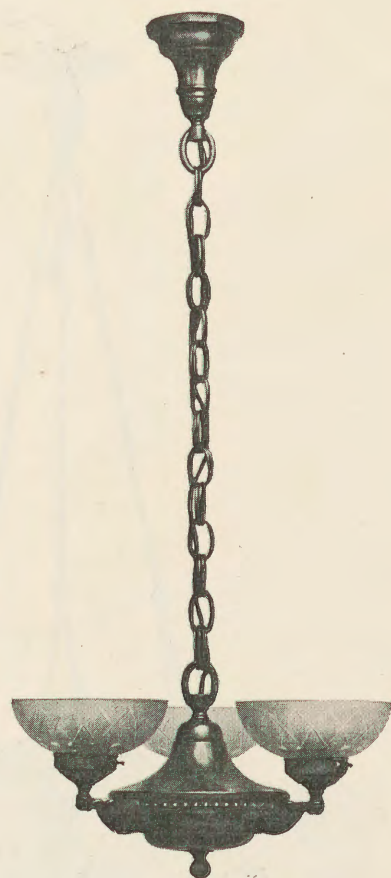

5311
Mosiężny, żółty w kolorze
si. mos. lub oksydowany.
3 żar. Długość całk. 90 cm.
Średnica 36 cm.

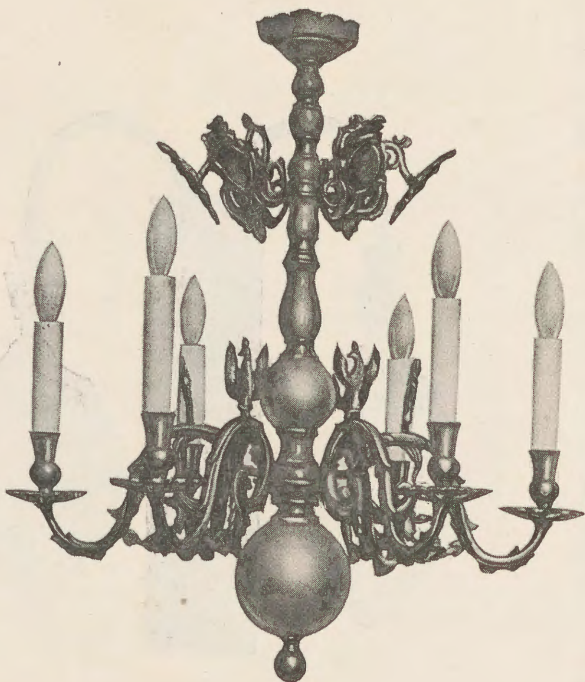

5425

„Gdański”. Brąz, kolor starego brązu. 6 żar. Długość całk. 76 cm. Średnica 65 cm.

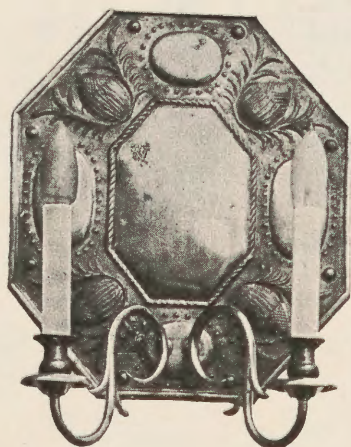

2206

Mosiężny, kol. starego brązu. 2-ramienny. Wysięg 12 cm.

5430

„Gdański”. Brąz, kolor starego brązu. 12 żar. Długość całk. 120 cm. Średn. 65 cm.

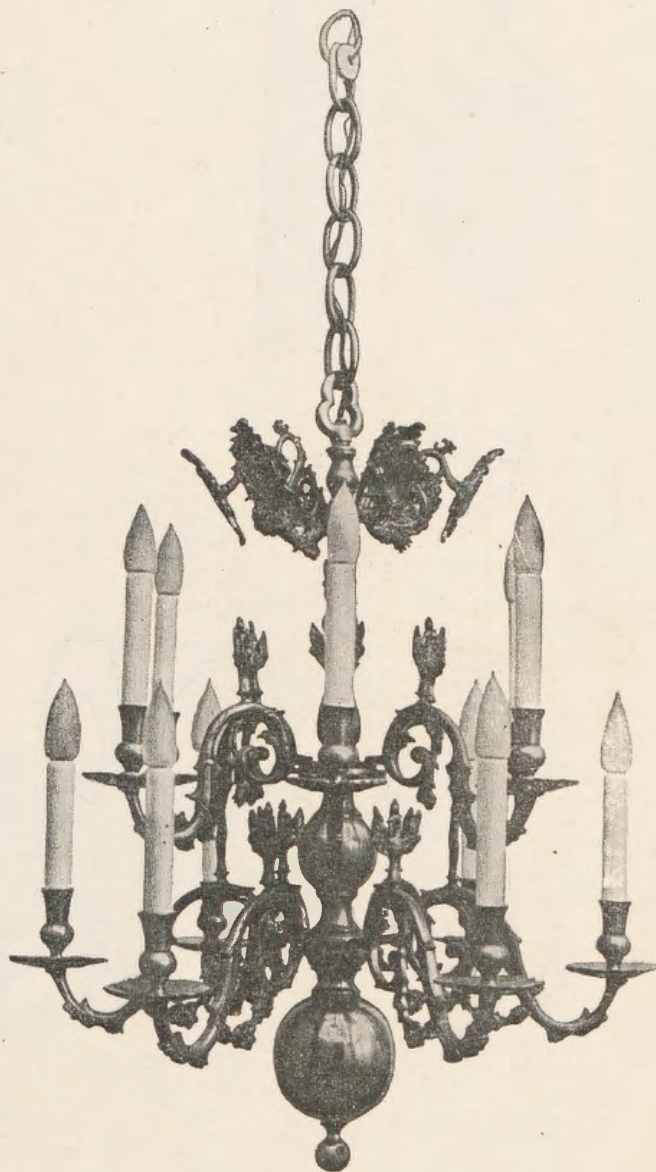

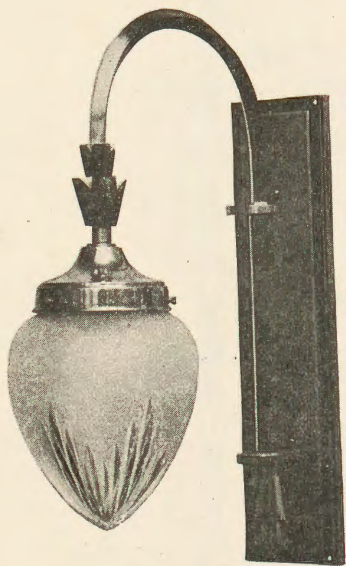

2224
Brąz, gotycki, kolor złoty.
1-ram. Wys. ścianki 32 cm.
Wysięg 22 cm.

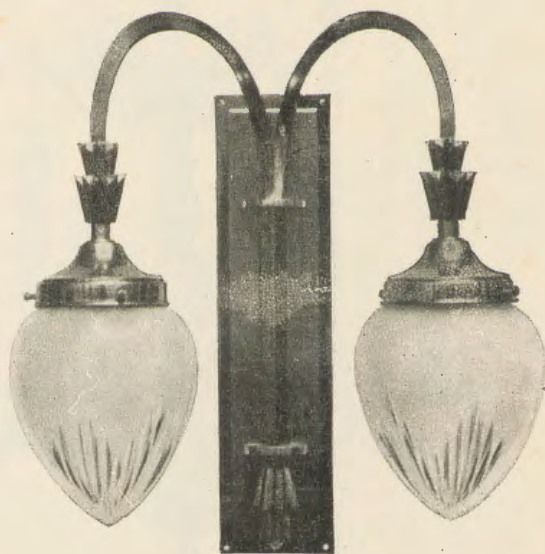

2223
Brąz, gotycki, kolor złoty.
2-ram. Wys. ścianki 32 cm.
Wysięg 18 cm.

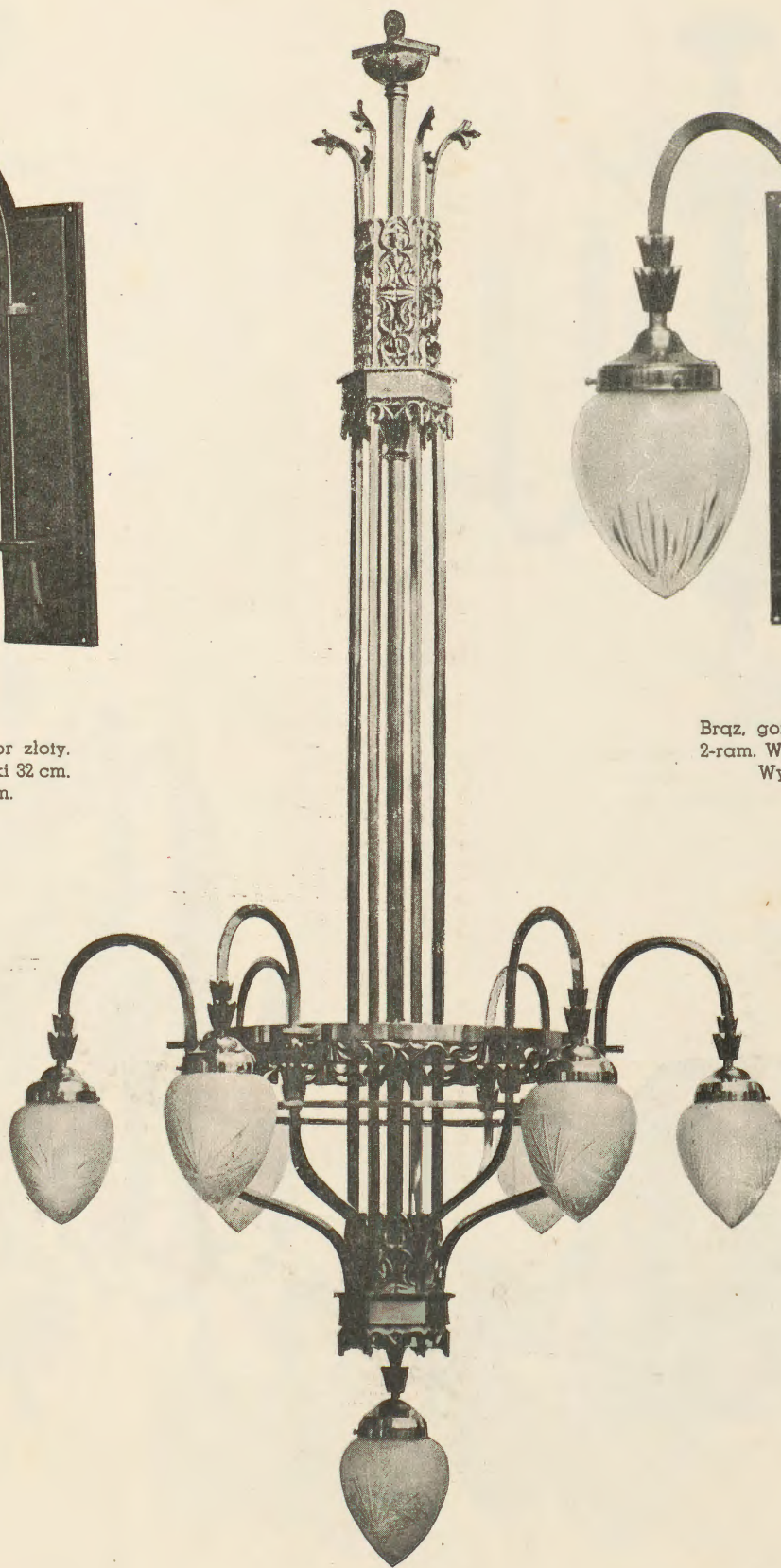

5480
Brąz, gotycki, kolor złoty.
6+1 żar. Dług. całkow. 175 cm.
Średnica 85 cm.

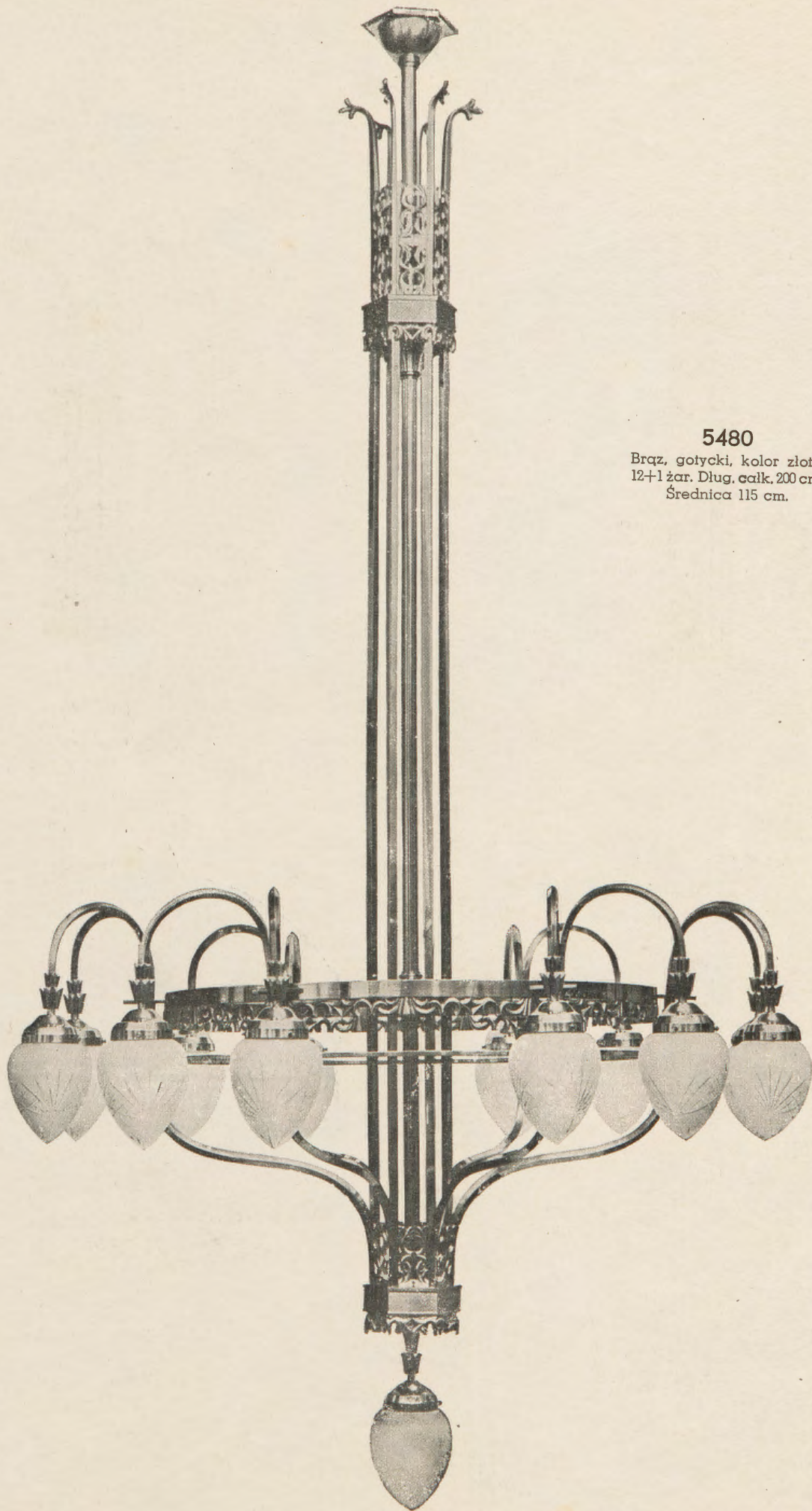

5480

Brąz, gotycki, kolor złoty.
12+1 żar. Długość całkowita 200 cm.
Średnica 115 cm.



5013

Brąz, lekko patyn. na kolor oliwkowy, wysuwana, 6 + 3 żarówki. Abażur jedwabny. Średn. 65 cm., obręcz brąz. Długość całkowita 160 cm.

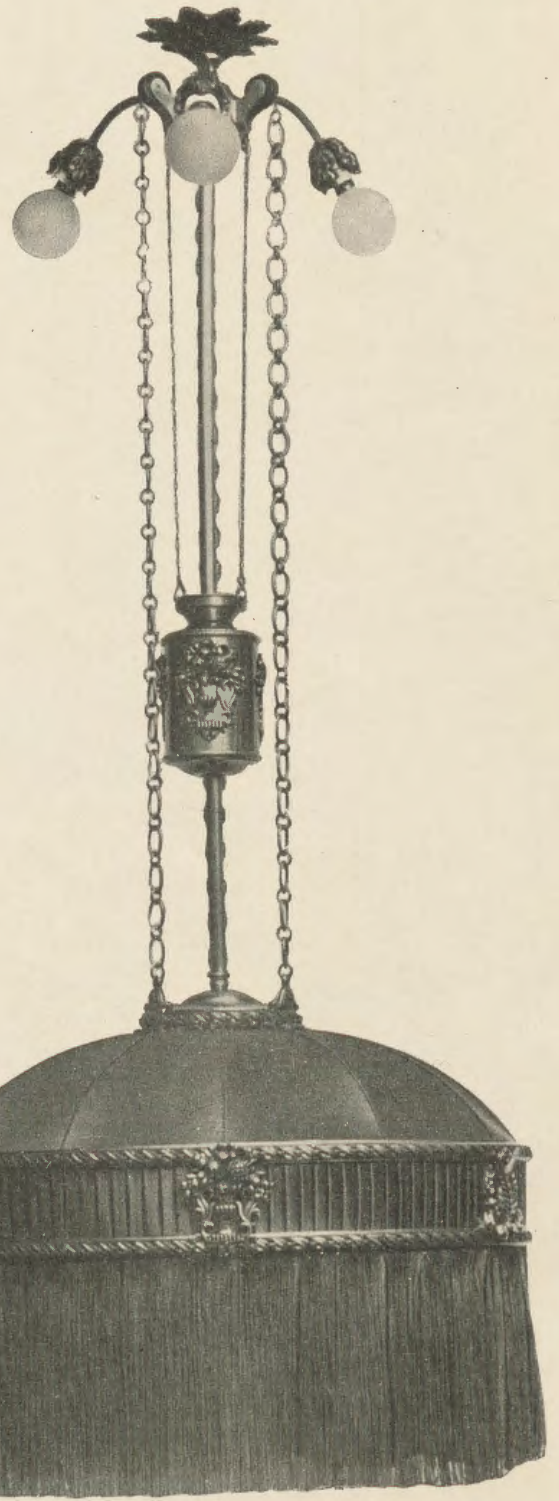
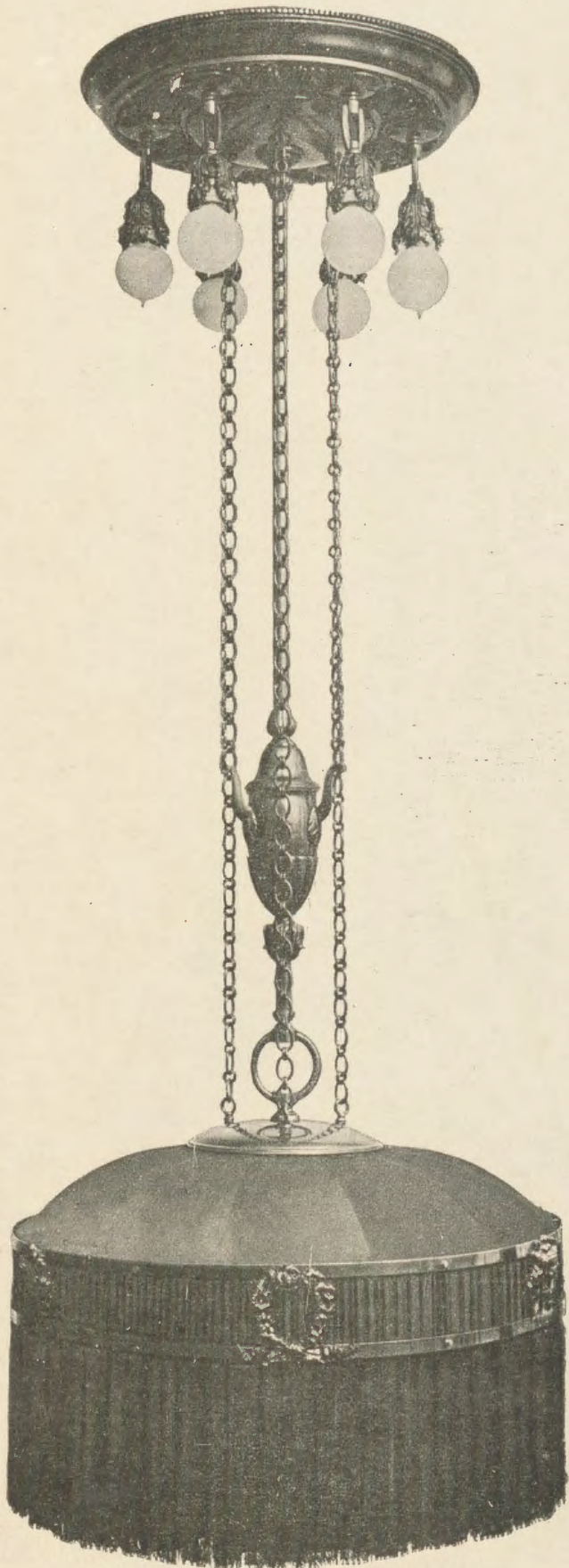

5012

Brąz, kolor złoty, wysuwana. 3+2 żar. Abażur jedwabny. Średnica 63 cm.

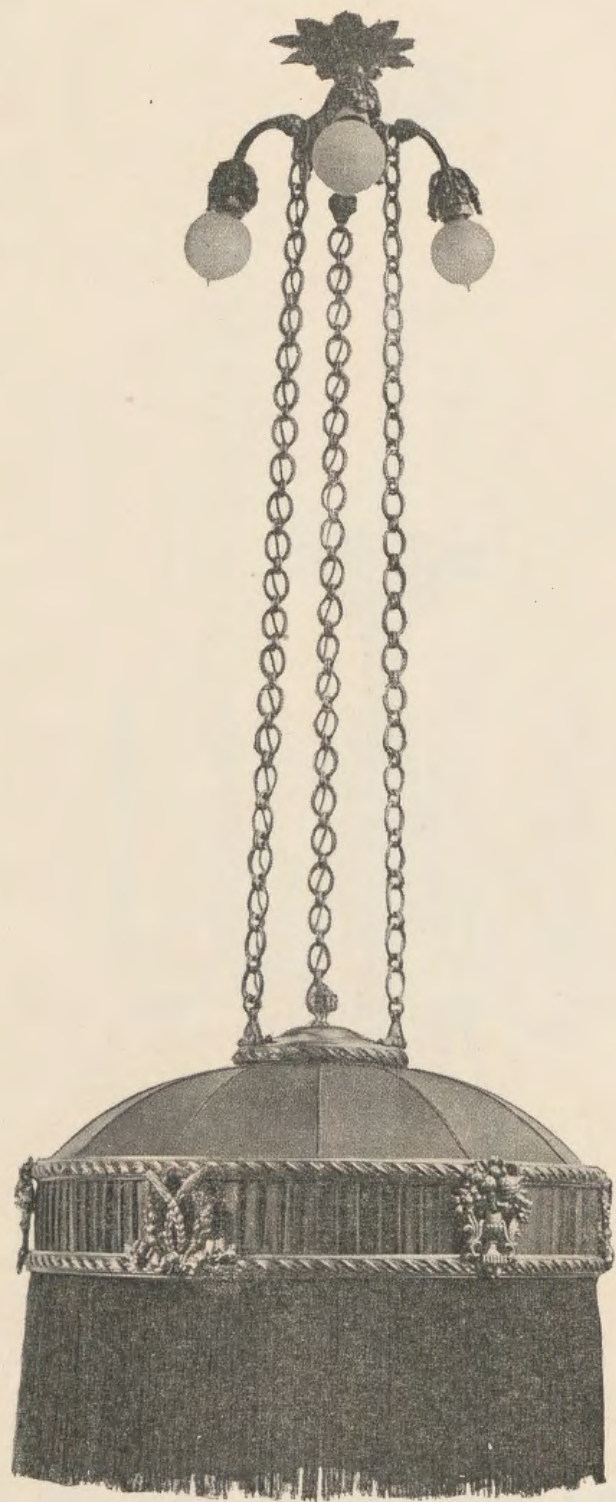

5453

„Louis XVI”. Brąz, kol. złoty.
3+2 żar. Abażur jedw. Dług.
całk. 130 cm. Średnica 63 cm.

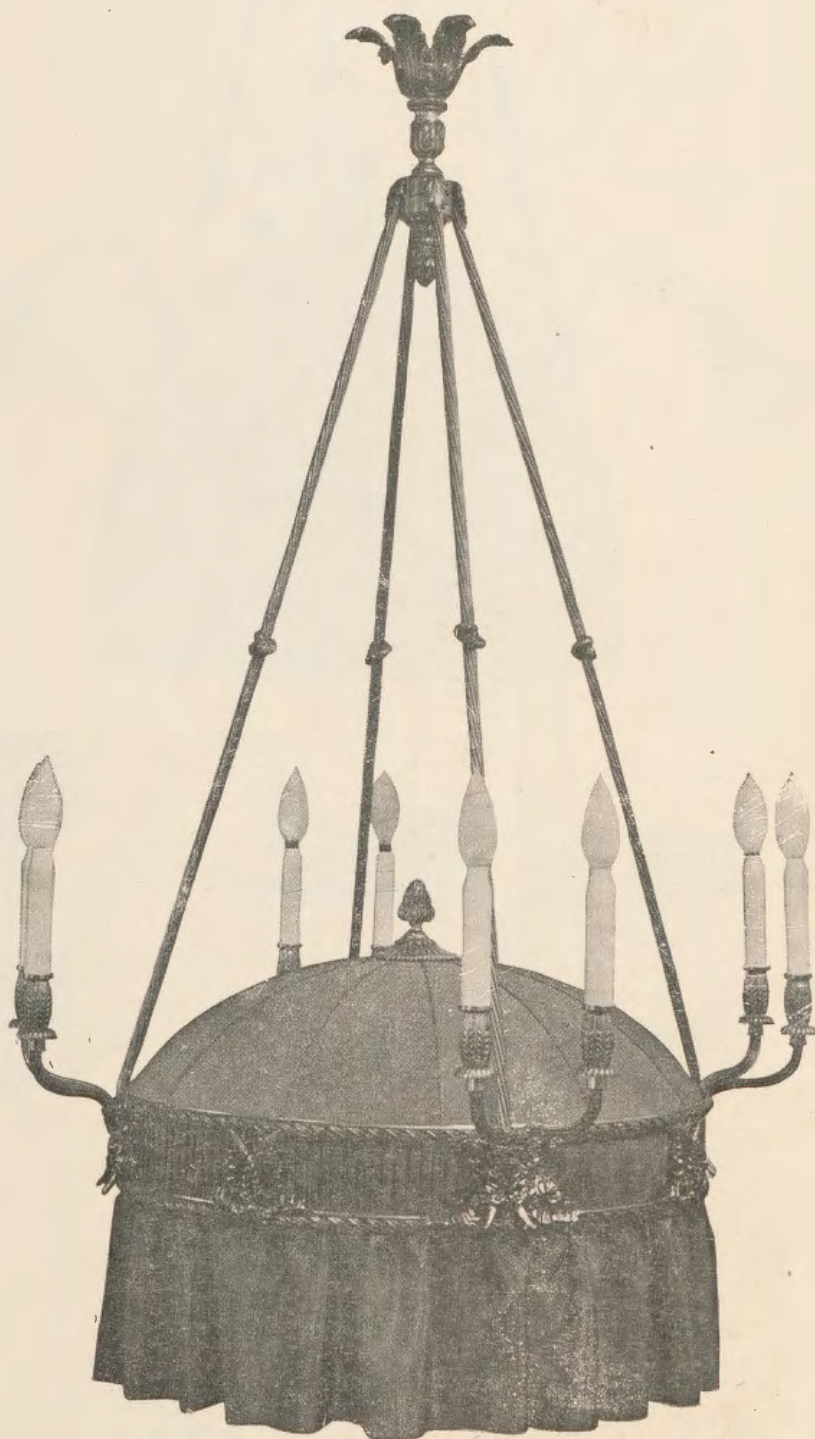

5456

„Louis XVI”. Brąz, kol. złoty.
8+2 żar. Abażur jedwabny
o średnicy 63 cm. Długość
całk. 140 cm. Średnica 85 cm.



5429

„Louis XVI”. Brąz, kol. złoty.
4+2 żar. Abażur jedw. Dług.
całk. 100 cm. Średnica 50 cm.

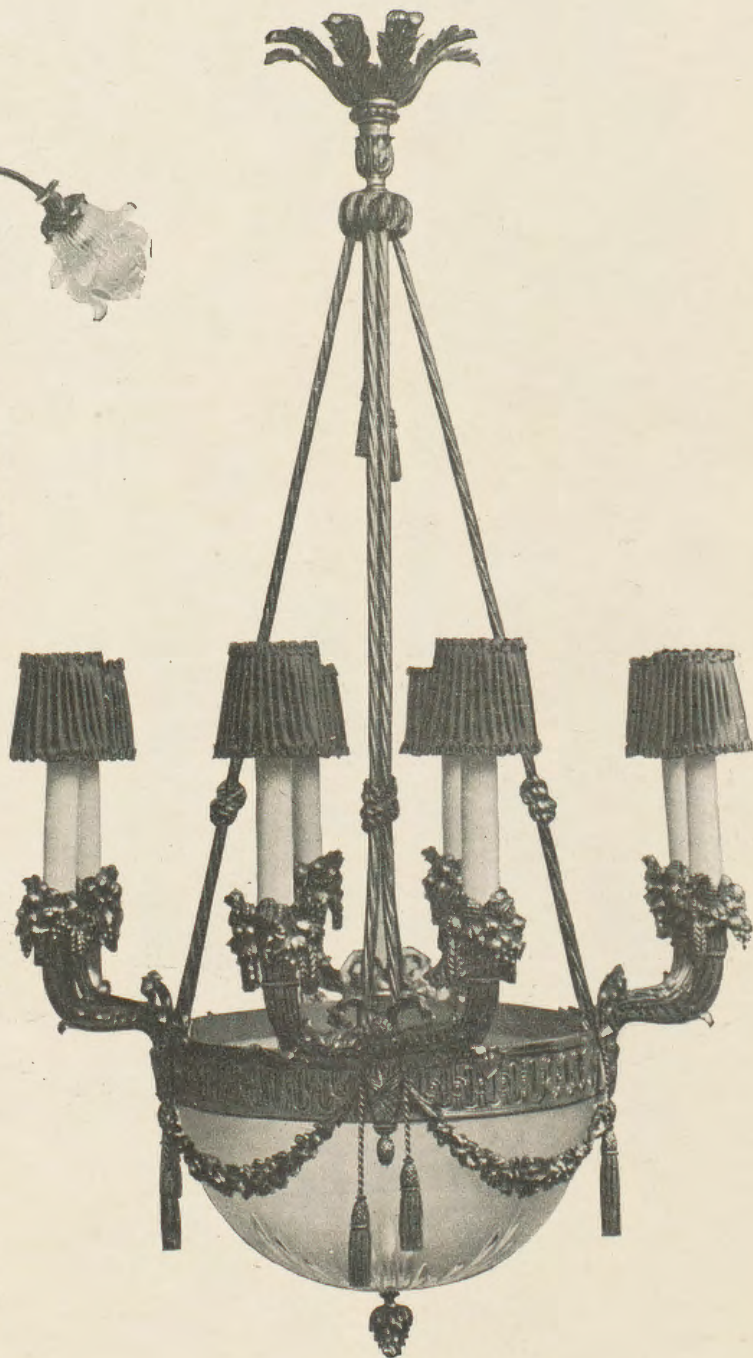

5445

„Louis XVI”. Brąz, kol. złoty.
8+2 żarówki. Długość
całk. 125 cm. Średn. 66 cm.

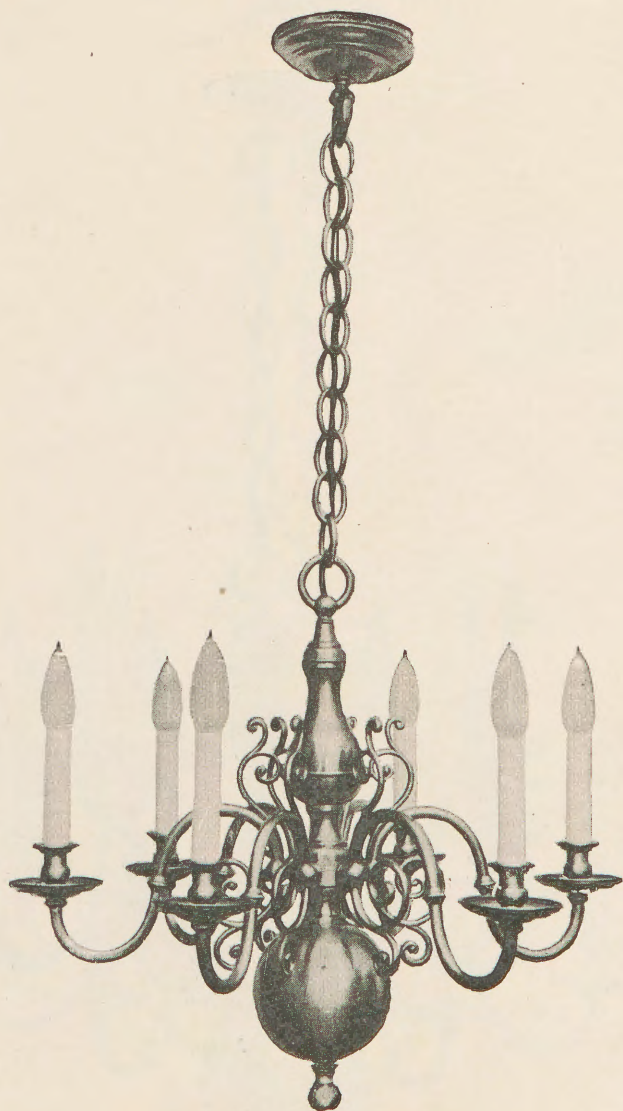

5285

„Flamandzki”. Mosiężny patynowany lub oksydowany, 6 żarówek. Dług. całk. 100 cm, Średn. 60 cm.

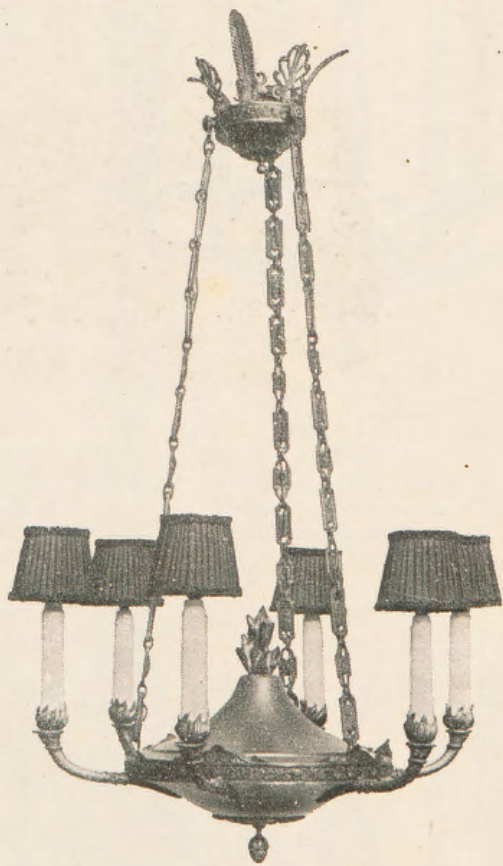

5420

„Empire”. Brąz, kol. złoty, miska patyn. 6 żar. Dług. całk. 100 cm, Średn. 35 cm.

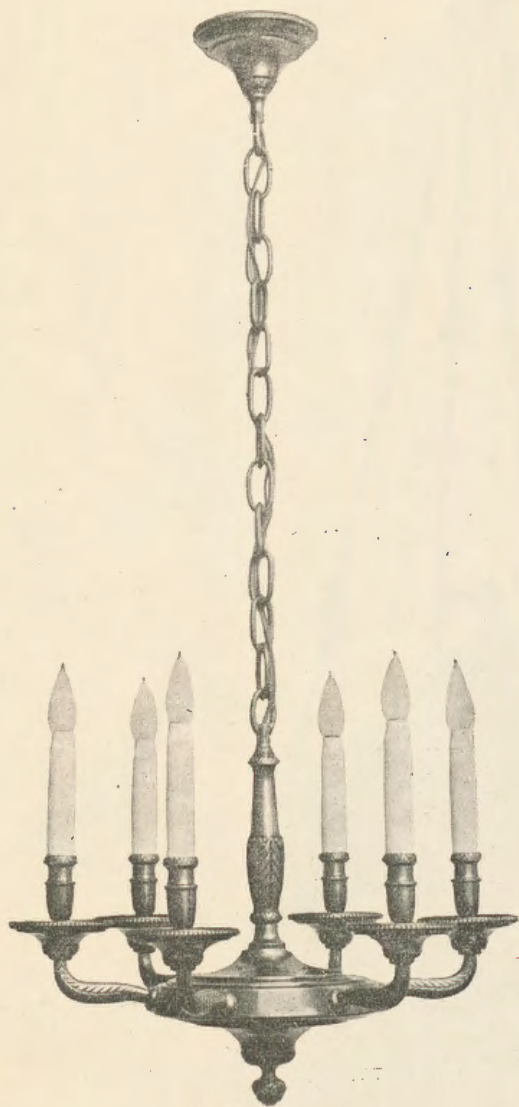

5282

Mosiężny, patynowany.
6 żarówek. Długość
całk. 95 cm. Średn. 50 cm.

5455
„Angielski”. Brąz, lekko
patynow. 12 żar. Długość
całk. 110 cm. Średn. 72 cm.

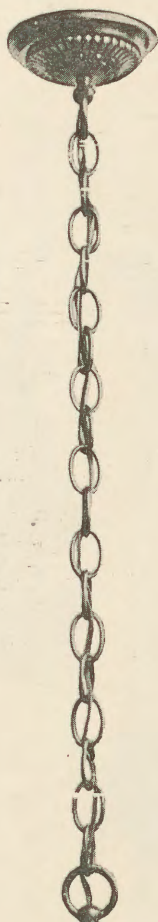

5431

„Angielski”. Brąz, lekko
patyn. 6 lub 8 żar. Dług.
całk. 100 cm. Średn. 65 cm.

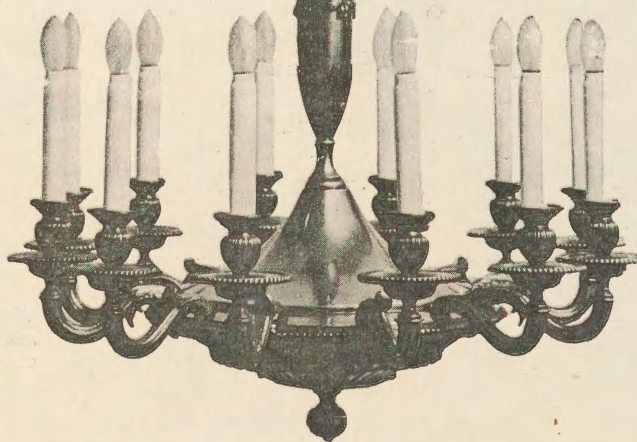
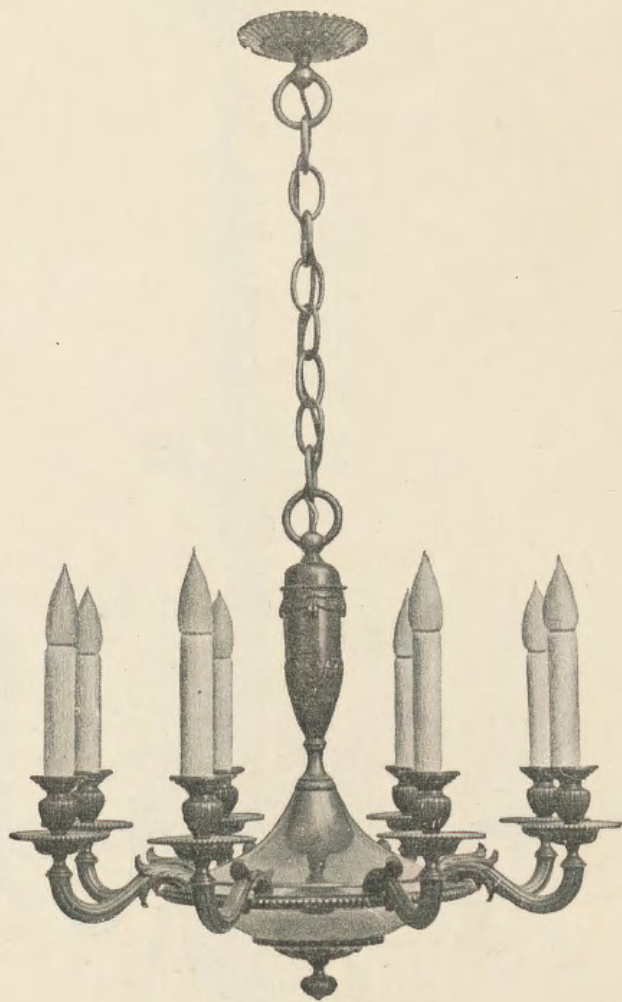

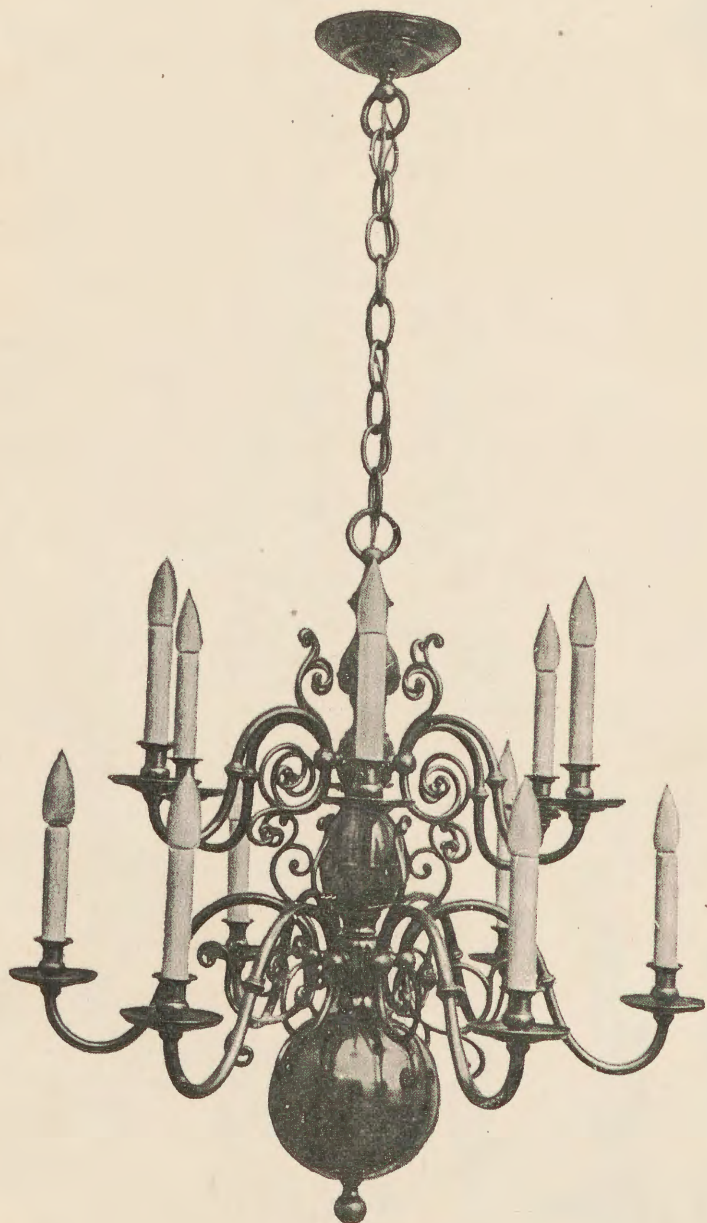

5285

„Flamandzki”. Mosiężny,
patyn. lub oksyd. 6 + 6
lub 6 + 12 żar. Dług. całk.
120 cm. Średnica 75 cm.

5470

„Flamandzki”. Mosiężny,
patyn. 10 lub 12 żar. Dług.
całk. 130 cm. Średn. 95 cm.

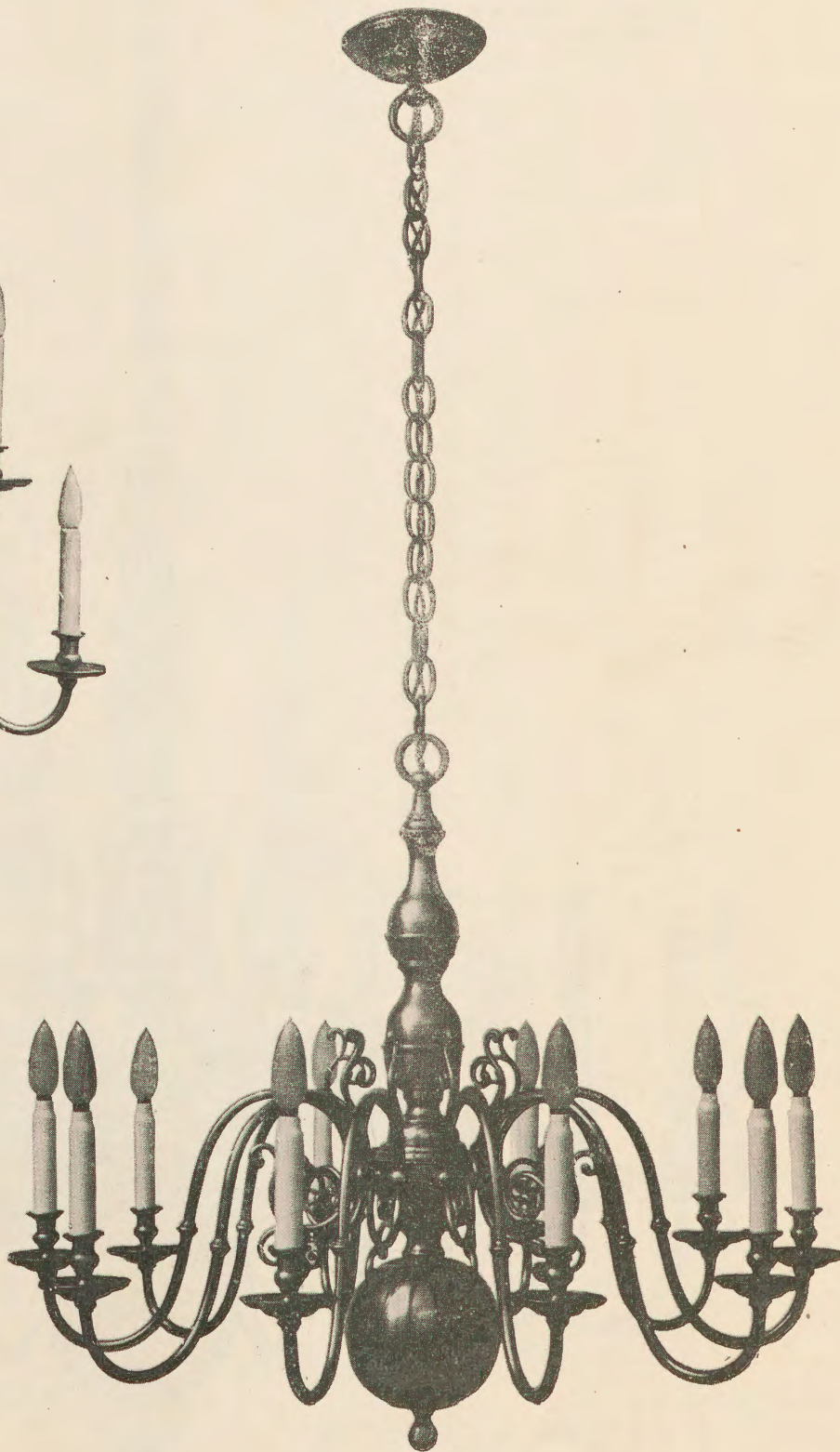

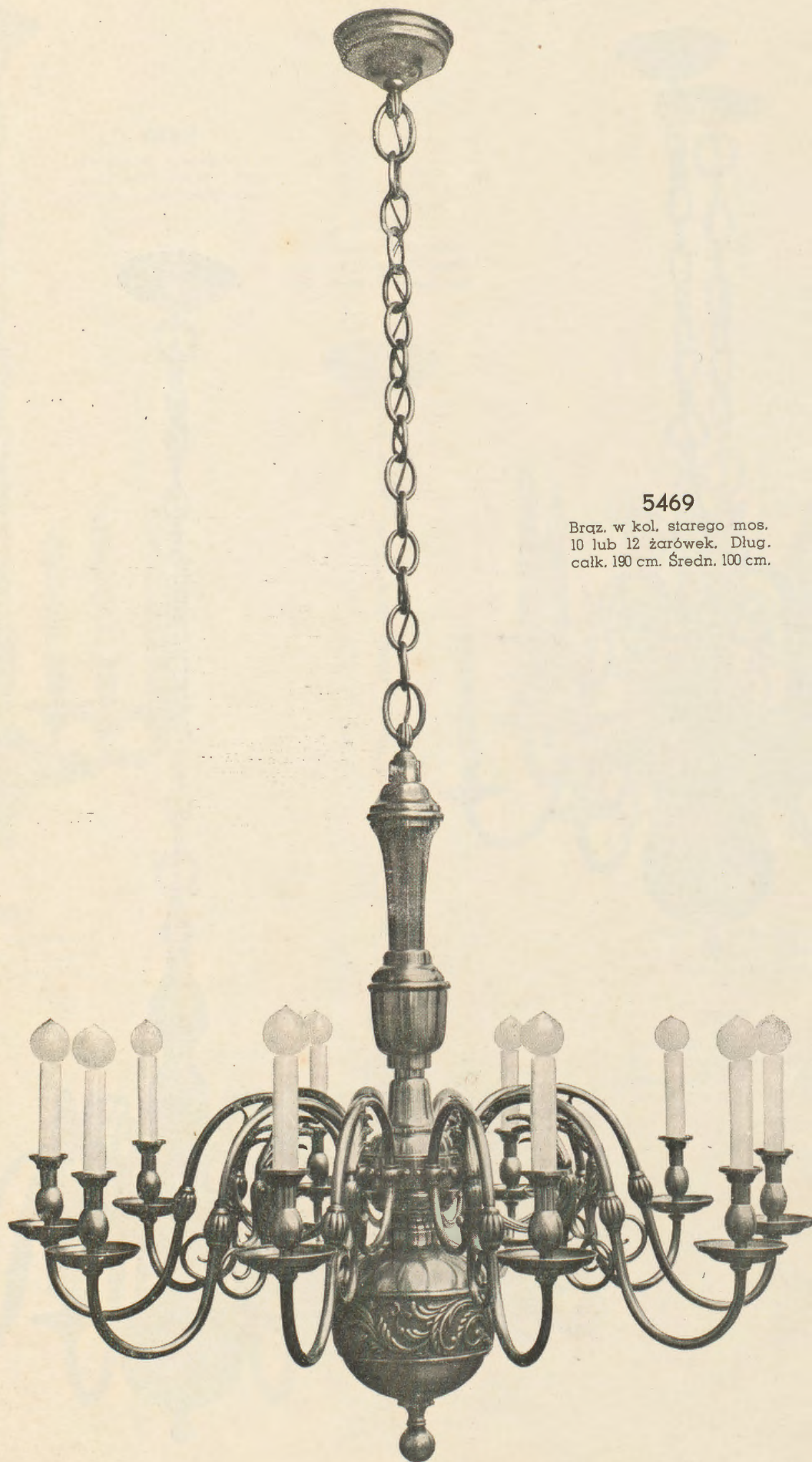

5469

Brąz. w kol. starego mos.
10 lub 12 żarówek. Dług.
całk. 190 cm. Średn. 100 cm.



5472

Brąz, w kol. starego mos.
12 + 6 żarówek. Długość
całk. 205 cm. Średn. 120 cm.



5471

Brąz, w kol. starego mos.
24 + 12 żarówek. Długość
całk. 200 cm. Średn. 170 cm.



5473

Brąz, styl romański, kol. st.
mosiądzu. 24 + 12 żar. Dług.
całk. 250 cm. Średn. 170 cm.

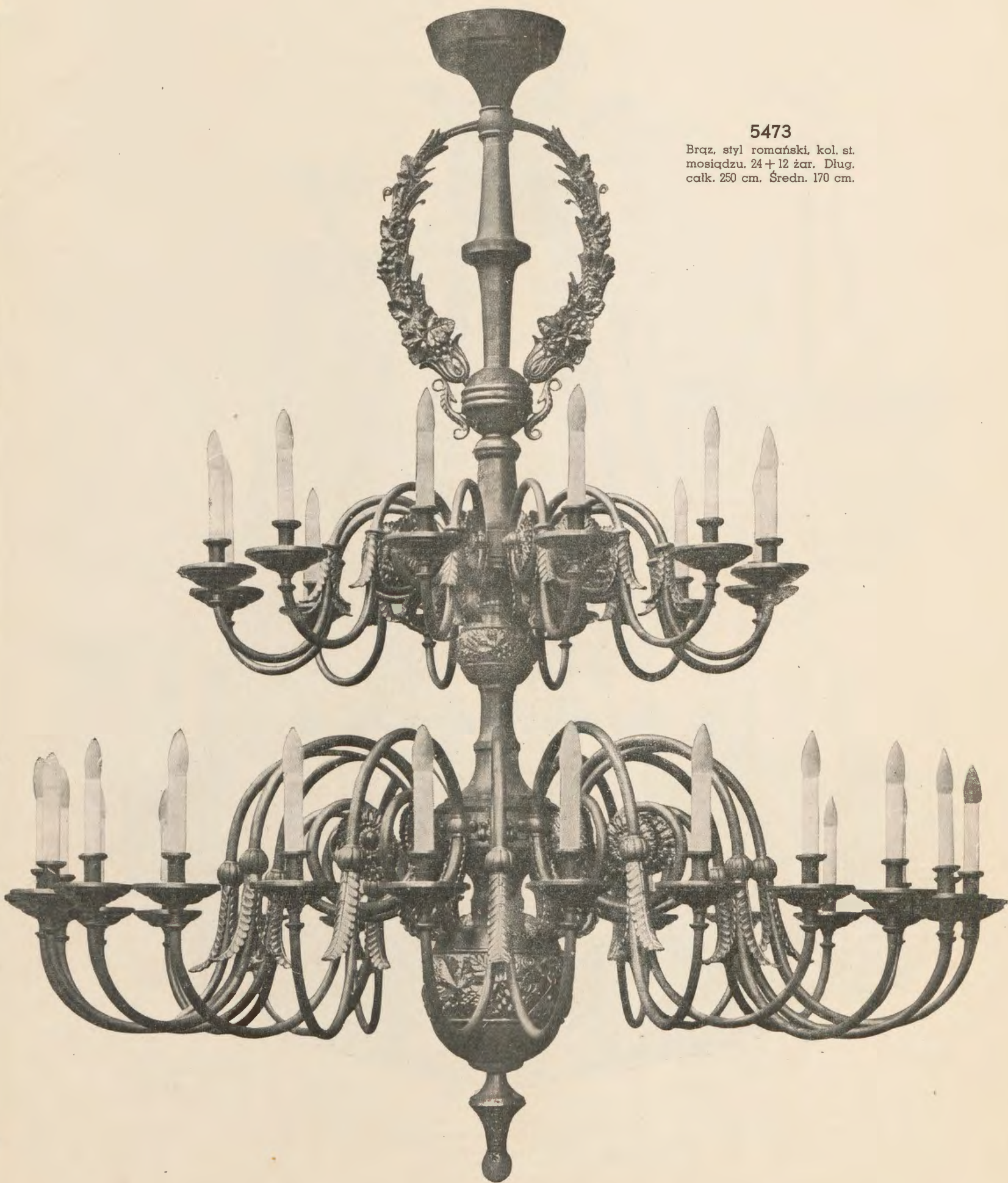

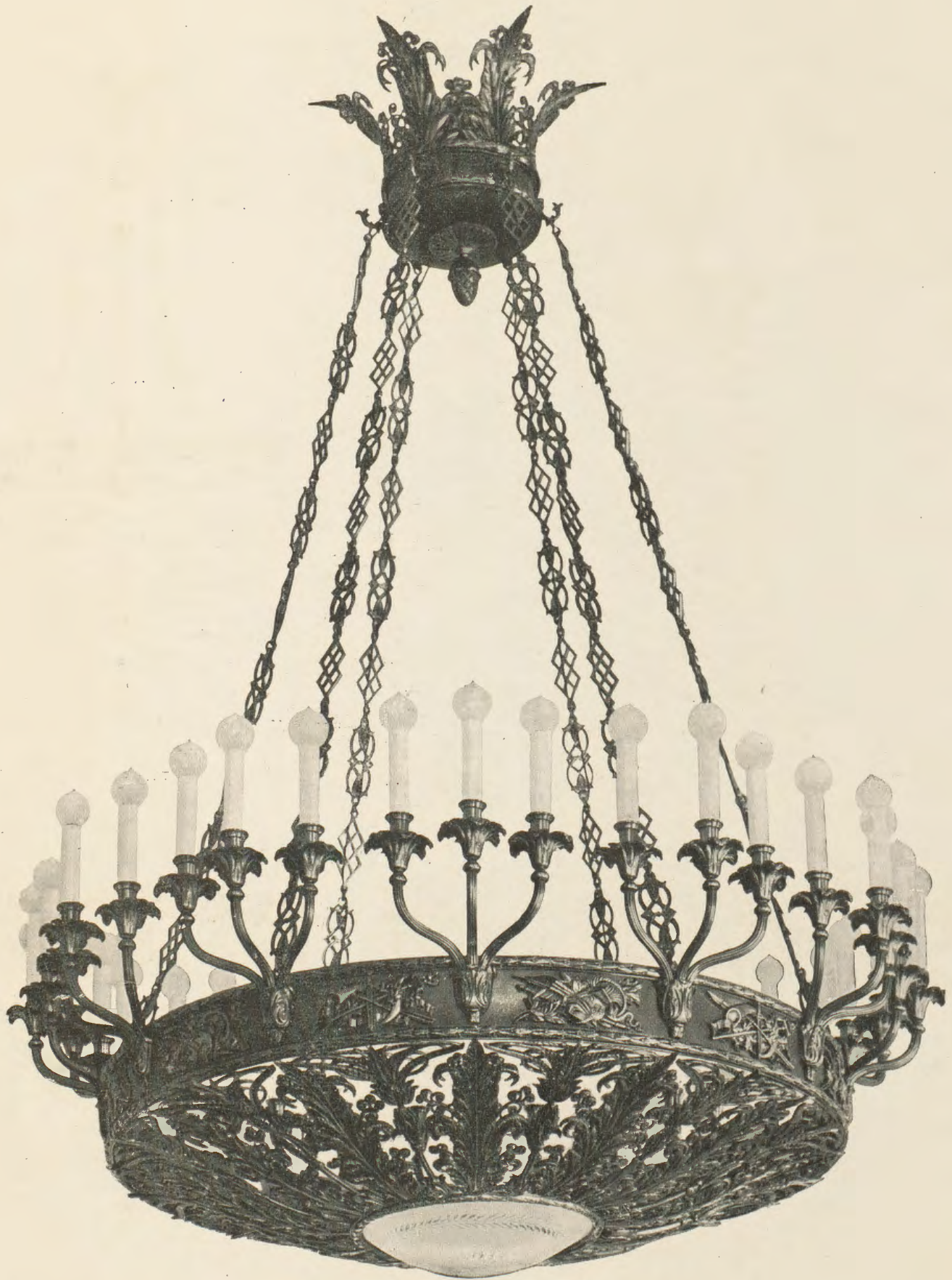

5446
„Empire”. Brąz, kolor patyn.
36+3 żarówek. Długość
całk. 240 cm. Średn. 160 cm.



5438

Brąz, kolor złoty, kosz kryształowy. 3 żarówki. Dług. całkow. 90 cm. Średnica 52 cm.

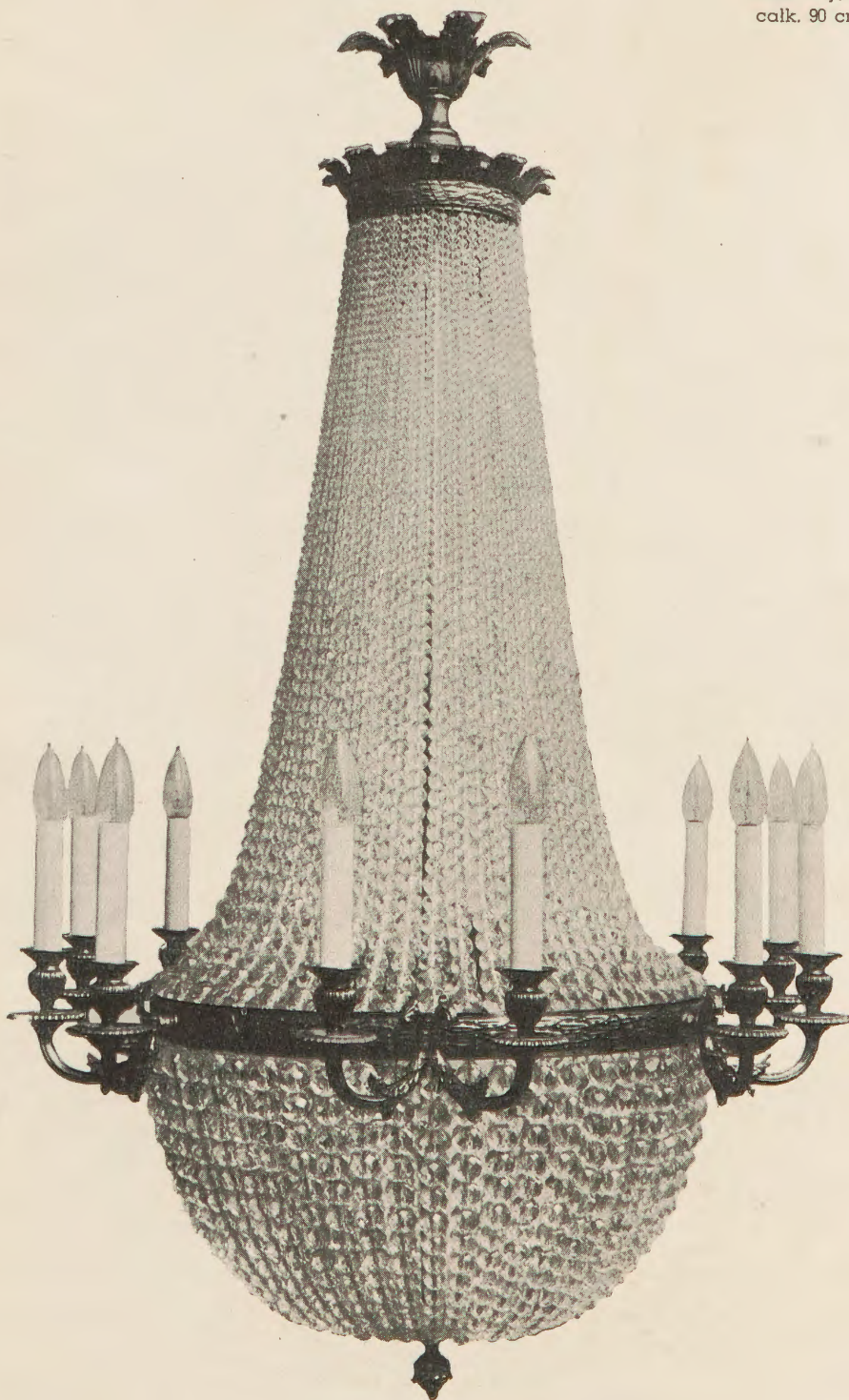

5447

„Louis XVI”. Brąz, kol. złoty, kosz krysz. 12+6 żar. Dług. całkow. 150 cm. Średn. 110 cm.



3653

Brąz, kolor złoty, kosz z pereł krysz. 4 żar. Średn. 56 cm.



ZAKŁADY
GRAFICZNE
B. WIERZBICKI I S-KA
WARSZAWA
CHMIELNA 61

V.5