

# tygodnik PŁOCKI

ROK ZAŁ. 1972, NR 9/1010

1 MARCA 1992 R.

CENA 1.500 ZŁ

## RAPORT O PŁOCKIEJ WODZIE (I)

Dyrektor PWIK — Tadeusz Cieśliński: We Francji dzięki intensyfikacji procesu uzdatniania Paryż zaopatrywany jest w bardzo dobrą wodę, mimo że zanieczyszczenie Sekwany w miejscu jej poboru jest większe niż Wisły w Płocku (!).

12 lutego w Urzędzie Wojewódzkim przy ul. Bielskiej w Płocku odbyło się sympozjum na temat tyleż ponury, co wielokrotnie już poruszony (także na łamach „TP”) — płockiej wody, jej jakości i możliwości poprawy tejże. Przedstawiono cykl bardziej lub mniej optymistycznych referatów. Generalnie na spotkaniu szczerzy się dwie tendencje. Przedstawiciele pierwszej z nich, przede wszystkim Zarząd Miasta oraz Przedsiębiorstwo Wodociągów i Kanalizacji, poprawy jakości wody poszukują w nowoczesnych, zmodernizowanych procesach uzdatniania tego co już mamy.

Imi, jak doc. dr hab. Bronisław Paczyński z Warszawy, widzą możliwość budowy i eksploatacji ujęć komunalnych, oparty na wodach podziemnych. O ich ewentualnym rozmieszczeniu mówił on w swym obszernym referacie.

Cheśmy zaprezentować czytelnikom obie te koncepcje z nadzieją, że któraś z nich zostanie zrealizowana. Nowy przewodniczący Rady Miasta uznał przecież poprawę jakości cieczy wpływającej z naszych kranów za swoje osobiste zadanie. Jest zresztą autorem propozycji, o której za chwilę.

### H2O Z DOMIESZKAMI

Płock zaopatrywany jest w wodę pochodzącą z rzeki Wisły, studni głębinowych i kredowych z terenu Borowiczek i Podolszyc oraz ze studni głębinowej w Radziwiu. Wpływ na jakość wody uzdatnianej ma znaczenie, bo aż sześćdziesięcioprocentowy udział wody wiązanej.

W myśl rozporządzenia Rady Ministrów z 1987 roku woda powierzchniowa, służąca do zaopatrzenia ludności w wodę do picia, powinna odpowiadać I klasie czystości wód powierzchniowych. Woda wiązana pod względem bakteriologicznym (miano coli typ kałowy), wykracza poza III klasę czystości wód powierzchniowych. Dyskwalifikują ją także podwyższone stężenia fizykochemiczne. O dużym zanieczyszczeniu świadczą także wskaźniki, jak: barwa, utlenalność dwuchromianowa, nadmanganianowa, BZT5, metale ciężkie, głównie kadm, benzo-a-piren. Okresowo stwierdza się podwyższone zawartości fenolu

i substancji powierzchniowo czynnych.

Woda ze studni kredowych natomiast wykazuje stabilny skład fizykochemiczny. Nie stwierdza się zanieczyszczenia bakteriami typu coli.

Studnie czwartorzędowe charakteryzują się mniej stabilnym składem. Położone są w zlewni rzeki Słupianki. Zarówno istnienie gospodarstw rolnych, jak i cukrowni w Borowiczkach wraz z urządzeniami oczyszczającymi i gromadzącymi ścieki może mieć wpływ na parametry wód wlewnych ujmowanych w tym rejonie. Woda z tych studni wymaga uzdatniania, polegającego na odżelazaniu i odmanganianiu.

Dzielnica Płock-Radziwie zaopatrywana jest w wodę ze studni głębinowej przy ul. Zielonej. Woda nie podlega uzdatnianiu jedynie chlorowaniu dla zapewnienia dobrego składu bakteriologicznego w sieci wodociągowej.

Zmieszana woda ze studni i po uzdatnieniu z Wisły poddawana jest procesom dezynfekcji i flokacji do sieci miejskiej. Woda ze zbiorników wody czystej w blisko położonych punktach rozbioru wykazuje ponadnormatywne zawartości chloru wolnego. W całej sieci wodociągowej przekroczenia zawartości chloru wolnego zdarzają się sporadycznie. Przechlorowanie

wody może powodować niekorzystne procesy chemiczne, w wyniku których powstają związki o charakterze cancerogennym i mutagenym. W ubiegłym roku jednak nie notowano przekroczeń normy chlorofonu w wodzie uzdatnionej. Zdarzają się jednak przekroczenia innych mikrozanieczyszczeń. W zbiorniku wody czystej Rybaki wykryto benzo-a-piren w ilości przekraczającej najwyższe dopuszczalne stężenie. Kadm natomiast przekroczył najwyższe dopuszczalne stężenia w zbiornikach Podolszycy i przy ul. Medycznej. Sporadycznie zdarzały się przypadki zanieczyszczenia bakteriologicznego, głównie na końcówkach sieci wodociągowej. Nie stwierdzono podwyższonej zawartości fenolu, azotu amonowego i chlorków.

Jakość wody uzdatnionej od lat nie ulega większym zmianom.

DALSZY CIĄG NA STR. 3

## PRZED WALNYM ZGROMADZENIEM W PSMLW

# CIOS ZA CIOS

Spotkanie przedstawicieli Zarządu Płockiej Spółdzielni Mieszkaniowej Lokatorów i Rada Osiedla Dworcowa było czwartym i ostatnim tego typu spotkaniem przed zbliżającym się Walnym Zgromadzeniem. Przedstawiciele członków spółdzielni. Tak jak poprzednio, stało się areną walki o słuszność własnych racji, rozpoczętej odwołaniem przez Radę Nadzor-

czą protokołu kontrolnego Komisji Specjalnej. O sporze tym pisaliśmy obszernie na łamach naszego tygodnika i okazuje się, że ma on swój dalszy ciąg.

Już od samego początku atmosfera na sali w Szkole Podstawowej nr 21 elektryzowała zmianami nastrojami. Po rutynowych formalnościach, związanych z wyborem przewodniczącego zebrania i zatwierdzeniem porządku obrad, głos zabrał prezes

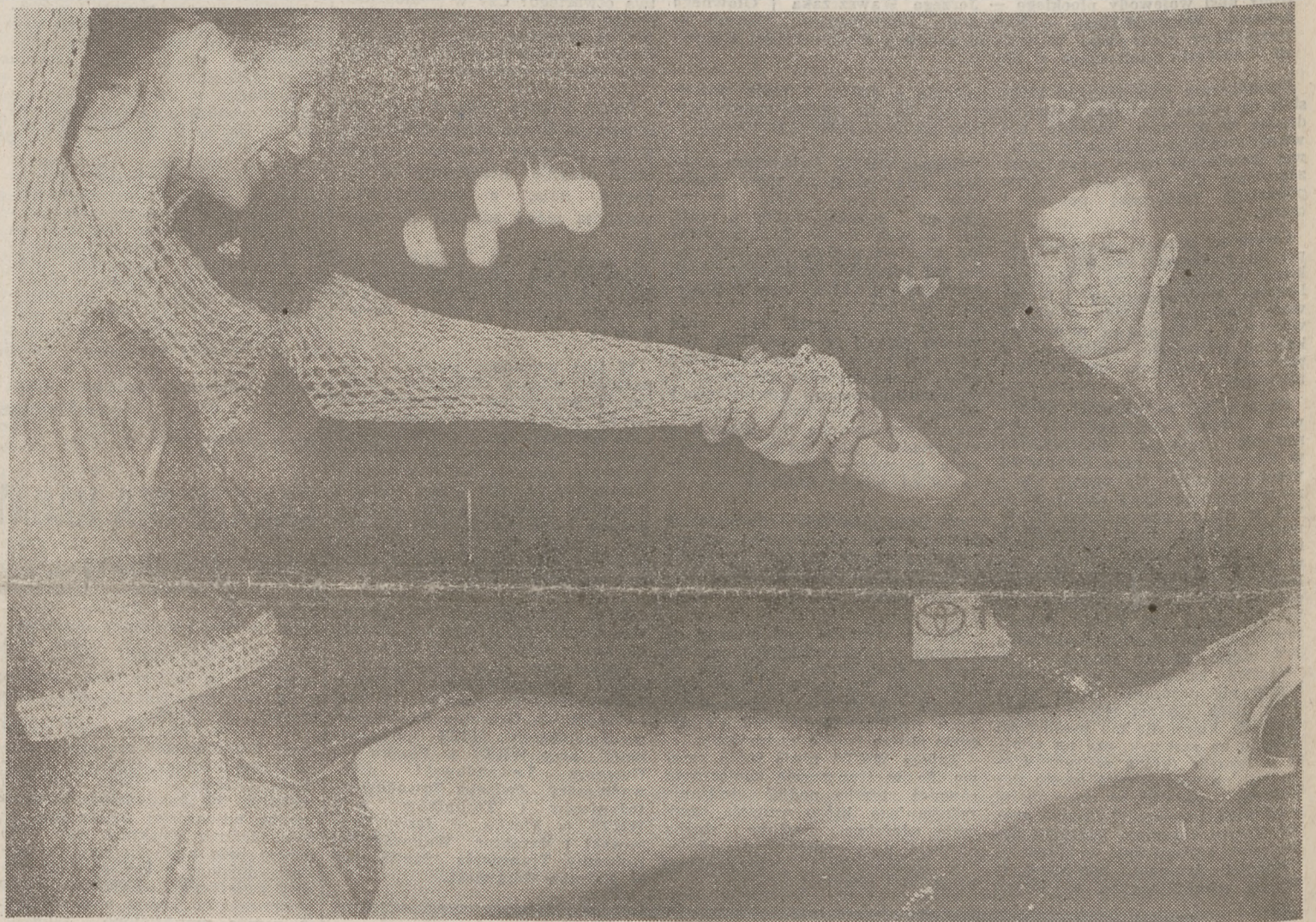

Wielka atrakcja balu zakochanych był popisowy występ państwa Ewy i Piotra Czarneckich z Gdańska w wianach tańców południowoamerykańskich.

Tym razem czekaliśmy z ucieśnieniem na... mężczyzno. Naprawdę, największym naszym zmartwieniem było to, czy damskie kotyliony znajdą swych męskich odpowiedników na sali. Serdużkowe kotyliony przypomniały nam nadzwyczajną zasadę — przemieszania par i połączenia samotnych nieznajomych. Z tym pierwszym nie było problemów, (choć za plecami co poniektórzy podświadomie kotylion, żeby przystojny sąsiad za nadto nie podrywał żony). Pań było niestety więcej (siła wyższa, wybaczcie!). Ale za to miały na co popatrzeć.

**POKAZ MODY „GALERII M”** — tym razem odbywał się w rytmie dwutektonowym. Kobiety wdychały do jedwabno-aksamitnych plaszczy haftowanych perłkami, które bódka projektantka Ewa Woźniak szyje głównie dla zagranicznych elitarek. Zachwytywał malowane ręcznie jedwabie i słowce, nieco teatralnie suknie z uroczyimi kapelusikami Zofii Pruchnickiej. W rytm „Bolera” poruszały się panny młode, wstrojone do ślubu w kreacje

OSTATNI W KARNAWALE BAL Z „TYGODNIKIEM PŁOCKIM”

## PRZEDŚLEDZIK W „BURGER-BOXIE”

No i stało się. Panna Ada znów ma wychodne. Nie można było Wam odmówić, drodzy Czytelnicy, jeszcze jednej zabawy. Tym razem naprawdę ostatniej, bo to już koniec karnawału. 28 lutego, zgodnie z życzeniem panny Ady, w piątek „przedostatki”, „przedśledzik” czy jak kto woli bis bisu „Bal u panny Ady” — oczywiście w „Burger-Boxie”.

W programie: pokaz strojów ślubnych nowo otwartego Salonu Mody Ślubnej „Arkadia” (Płock, Rembelskiego — po

*Arkadia*

„Pewexie”. Panie w bieli, panowie we frakach i smokingach — to jest to! Prawdziwą niespodzianką będzie także występ 2 dziecięcych par w tańcu towarzyskim. 10-latków Dominiki Gołębskiej i Bartka Bilczewskiego oraz nieco starszych Ani Wojtury i Przemka Bilczewskiego, którzy mają na swoim koncie

zwycięstwa w licznych konkursach ogólnopolskich. Przewidujemy konkursy tańca i par kotylionowych z cennymi nagrodami ufundowanymi przez sponsorów: Wytwórnice Chrupek „Okruszek” i „Arkadię”. Wz bogacone menu o flaki i szwedzki półmisek z wedlinami, poza tym de volaille, lody, napoje — nikt nie powinien wyjść głodny. Cena 150 tys. zł od osoby — bilety sprzedaje „Burger-Box” (ul. Miodowa 8, tel. 264-62). Do zobaczenia na balu!

WASZA ADA

## STRAJK KOLEJARZY W KUTNIE

W całej Polsce 19 lutego w godzinach od 8 do 10 trwał strajk kolejarzy. Zakłócenia normalnego ruchu pociągów nie ominęły także naszego województwa. Na stacji Chociszewo prace odmówili dyrektorzy ruchu oraz nastawnicy i spowolniali do przestoju dwóch pociągów: w miejscowości Czorków 82 minuty stał pociąg relacji Płock — Łódź Kaliska, a w Grotnikach przez 47 minut stał pociąg relacji Łódź Kaliska — Kutno. W Płocku Tizepowie na 118

minut zatrzymany został pociąg jadący z Sierpca do Płocka, a przyczyną tego była odmowa dalszej jazdy przez maszynistę pociągu, mieszkańca Sierpca.

Przestoje nie ominęły także pociągów pociesnych. W Kutnie zastrajkował maszynista pociągu jadącego z Gdyni do Krynicy, co spowodowało jego 110-minutowe opóźnienie. Pracy odmówił też kierownik pociągu relacji Kutno — Łowicz, pracownik stacji Kutno i jego odmowa zatrzymała ten po-

ciąg na 100 minut. Strajk kolejarzy nie wpłynął jednak drastycznie na ruch pociągów towarowych.

Rozmowę z naczelnikiem stacji w Kutnie — mgr. inż. Michałem Panfilowem o sytuacji strajkowej przeprowadziliśmy o godzinie 12.30 i oświadczył on nam, że ruch kolejowy na węzle kutnowskim odbywał się już normalnie.

(kaz)

### KOLEJNY SUKCES PANNY ADY!

## SZAŁOWY „BAL-BIS”

projektu pani Woźniak (bladobrówa jedwab-obszpana takimi różyczkami) i koronkowa z delikatnym stroikiem spod igły znanej twórczyni gobelinów Barbary Czerniejewskiej! Smukła Asia wyglądała w niej bezbiednie!

**POKAZ MODY „BIAŁEJ DAMY”** — także nie ten sam. Ureklam przybychem wytworów sukni ślubnych (oczywiście własnego projektu i wykonania) z ogromnym trenem! Tren oddzielał dziewczynki wystrójony w sukienki komunijne, nie ustępujące uroda ślubnym. Przebieżenie prezentowała się miss poprzedniego balu — Urszula Fabiszak w atlasowej sukni z białym haftem.

Panny młode niosły w reku romantyczne, najmłodniejsze bukiety, przygotowane przez Alicję Czeka-

jęwską, właścicielkę kwiatarni przy ul. Wyszogrodzkiej 33.

**NAJZABAWNIEJSZY KONKURS** — to wybór najlepiej dobranych par spośród poznanych na balu. Pannie musiały się oświadczać namawiając do grzechu. Marek stwierdził, że nie umie tego zrobić publicznie, ale się uczył i miano pokazał tańcząc z dziewczyną na rękach (konkurencja: „słodkie żenie”). Wytrwali z niego okazał się tylko Jurek, pewnie dlatego, że jego Kasia była mniejsza. W efekcie Ania z Markiem ziołbwi najmocniejsze brawa i komplet z duraleksu. A Kasia z Jurkiem postanowili poobrać się w czerwcu i urządzić wesele w „Burger-Boxie”.

**MODELKI** — ech, nie jeden mężczyzna wdychał do nich po oczami żony (dziewczyny). Pełne

wdzięku, urodziwe, zgrabne i płynnie poruszające się — uczennice płockich liceów i kilka uz pracujących dziewczyn, nie na darmo siedzą satelitarne przekazy. Na ten wieczór przeistoczyły się w modelki: Ewa Pawłowska, Joanna Belka, Justyna Kozłowska, Renata Gawlik, Joanna Pawlak i Aleksandra Kędzińska, wkładając kreacje z „Galerii M” oraz Urszula Fabiszak, Urszula Zalewska, Agnieszka Cukras odziane w suknie z Pracowni Sukien Słupianych „Biała Dama” w Płocku, ul. Wyszogrodzka 33 oraz towarzyszące im minimodelki Kinga, Szymek i Kasia Czekałewscy.

Fot. ST. BAKIEWICZ

**NAJORYGINALNIEJSZA KREACJA**, poza tymi, które prezentowały modelki i właścicielka „Galerii M” — Maria Galbafach (malowany jedwab) miała pewna młoda pani doktor — stylowa, strojna, czarująca — złota sukienka z atlasowym gorsestem i sterzącymi złotymi bufortami i takim samym dołem. Kontrastowo odziany był młodzieniec z sąsiedniego stołka. — w pod-

DALSZY CIĄG NA STR. 4

PSMLW — Witold Poręba i było to jedyne jak się później okazało jego wystąpienie, które nie zostało przerwane przez zgromadzonych mieszkańców. Przedstawił on zbranym sytuację finansową Spółdzielni, a także złożył sprawozdanie z działalności Zarządu w ubiegłym roku.

— Od 1 stycznia 1991 roku — stwierdził — zostały wprowadzone zmiany organizacyjne polegające na tym, że zmieniliśmy formę obsługi zasobów mieszkaniowych niektórych osiedli. Wprowadziliśmy na bazie własnych pracowników, którzy założyli zakład, obsługę osiedla Kochanowskiego w ramach zawartej umowy, przewidującej także obsługę dzwignów, anten RTV, hydroforni i pogotowie nocne. Z dniem

1 stycznia zaczęły one funkcjonować jako oddzielne jednostki, wyłonione z PSMLW, które w efekcie za pierwsze półrocze przyniosły oszczędności w kwocie 461 mln zł. Od 1 listopada na osiedlu Dworcowa istnieje grupa remontowa i prowadzi konserwację również w ramach zawartej umowy.

Sprawą tą zainteresował się jeden z mieszkańców pytając, czy grupy remontowe działają jako podwykonawcy spółdzielni, czy jako spółka?

— Pytanie nie jest do końca jasne — odpowiedział wiceprezes PSMLW — Krzysztof Ganc — ponieważ likwidacja Zakładu Remontowo-Budowlanego nastąpiła na zasadzie zwolnień pracowników, problemy były co do tego,

czy zwalniać grupowo. Likwidacja ta nastąpiła z dniem 1 listopada 1991 roku, natomiast jeśli chodzi o obsługę konserwacyjną osiedli to u państwa na osiedlu grupa konserwatorów, zatrudnionych dotychczas na etatach spółdzielni, zawiązała własną spółkę i prowadzi pewne konserwacje za określony ryczałt jako odrębna, oddzielna firma.

W tym momencie przewodniczący zebrania — Wiesław Rekus udzielił głosu członkowi Rady Osiedla Dworcowa — Janowi Wasilewskiemu

— Chcemy przedstawić naszą — stwierdził Jan Wasilewski — kontrocie w stosunku do tego, co zaprezentował zarząd. Wybrałście nas po to, abyśmy przez trzy lata bronili waszych intere-

sów. W naszym sprawozdaniu chcemy przedstawić obraz całego osiedla, żebyście widzieli czego tu nie mamy, jakie mamy trudności i co nam przeskadza żeby to osiedle było zagospodarowane i uporządkowane przynajmniej tak, jak sąsiednie.

— Główny problem to zagospodarowanie i uporządkowanie osiedla. Sprawy kosztów oraz sprawy pogodzenia stosunków międzyludzkich i rozpatrywania skarg mieszkańców. Zagospodarowanie to jest na końcu w spółdzielni. Zaopiniowaliśmy trzy decyzje na punkty usługowe z 54 pawilonami. Dotychczas wpłynęło 20 podań i zwracamy się do administracji spółdzielni aby pierw-

DALSZY CIĄG NA STR. 3







# OGŁOSZENIA DROBNE

## RÓŻNE

**ANTENY 209-76** 003880  
**Videofilmowanie Łagodziński** 004176  
 226-78  
**Płytki lastrykowe o wym.** 20x20, 25x12,5, 25x25, 35x35cm w różnych kolorach, parapety, stopnie schodowe poleca Zakład Betoniarstwo Maszewo Duże 11 k/Płocka, tel. 209-21 004071

**COPI - FLEX,**  
 Płock, Grodzka 11,  
 tel. 265-14  
**oferuje**  
**kserokopiarki**  
*Innowe i używane,*  
**serwis.** CF-2

**Videofilmowanie** Hasiuk,  
 Płock tel. 34-383 004050

**ZALUŻE "TOMEX" Płock**  
 tel. 338-55 004069

**PIECZĄTKI** - Płock ul. Bielska 61, ul. Grodzka 1. Tanie, fachowo, solidnie. Zapraszamy od 9,00 do 17,00 004096

**SERWIS** telewizorów radzieckich Płock, 1-go Maja 4/15, tel. 240-75 004111

**Videofilmowanie, Płock**  
 35-965 004148

**Opyskiwacze ciągnikowe** 400l, 10m, rurki kwasowe lub węże ciśnieniowe, gwarancja na 12 miesięcy. 09-402 Płock, Otolińska 18b, tel. 233-00 lub 33-650 004149

**Naprawa pralek automatycznych, piecyków gazowych.** Płock 348-55 004168

**Amerkańskie FILTRY DO WODY.** Sklep "U Bartnika" ul. Królewiecka 10, sprzedaż hurtowa tel. 282-08 004192

**PRZESTRAJANIE - NAPRAWA** tv, video, SAT. Montaż telewizyjny. Tel. 321-97 Tarczyński. 004215

**PIECZĄTKI** - Tumska 6, Tanie, szybko, solidnie. Zapraszamy. 004293  
**TEL. 36-486 Zespół Muzyczny** - wesela, bale itp. Tysiąclecia 9/1 m 2. 004307

**Videofilmowanie Płock** 33-003 004328

**UKŁADANIE glazury - rachunki.** Płock, Bartnicza 3. 004338

**MAGISTER - korepetycje:** matematyka, fizyka. Dojeżdżam. Płock 273-51 004342

**CYKLIZACJA** podłóg, 271-33 004357

**KOMPUTEROWE wyważanie kół.** USŁUGI wulkanizacyjne, bieżnikowanie opon. Płock-Imielnica, ul. Wiosenna 1, 125-10 004360

**ZAMIENIE** M-4 Kutno na Płock, tel. 252-44 wew. 234 004361

**TELERADIOVIDEO - PRZESTRAJANIE,** naprawy, konserwacje. Płock, Lachmana 2, tel. 36-617 004367

**Pomocę finansowo.** Koperta + znaczek. 07-400 Płock 9, skr. 63 004376

**USG: ginekolog - dr Białecki,** czwartki 16-18, soboty 10-12, chirurg - dr Reczyński, wtorki 11-13, piątki 16-18. Płock, Tysiąclecia 10/k. "Jubilata"/. Informacje Płock 33-503 004382

**Wydzierżnię lub sprzedam** pół domu w ogrodzie w centrum Płocka. Tel. 276-45 004386

**NAPRAWY telewizorów** Adamski, tel. 218-75 004388

**Przyjmę do pracy** zecera, może być emeryt. Płock, ul. Bielska 61, tel. 226-68 po 18-tej 004408

**POSIADAM** pomieszczenie do wynajęcia na garaż lub hurtownię na Podolszczech-Północ, Płock tel. 330-39 004415

**REMONT** pieców kaflowych, Przybysz Mirosław, Płock, Wieczorka 26 004419

**MASAŻ** leczniczy, nastawianie kręgosłupa, schorzenia kończyn. Wojciechowski tel. 273-74 po 15,00 004422

**PRZYJMĘ** pracę fryzjerki damsko-męskiej. Oferty nr 004424 składać: "Tygodnik Płocki" Stary Rynek 27 004424

**POSIADAM** do wynajęcia dom w Słupnie pow. 60 m kw + piwnica, strych /na biura, hurtownię, magazyn/. Wiadomość: Zakład Stożarski, Borowiczki - Pieńki 63 004429

**GABINET GINEKOLOGICZNY,** przeniesiony na ul. Tysiąclecia 10/k. "Jubilata": dr Białecka poń., wtorek 16-18, dr Białecki środa 15,30 - 17, czwartek 18-19,30 004383

**NAPRAWA** pomp hydroforowych, USŁUGI tokarskie. Płock - Radziwie, Dobrzykowska 45 004387

**WYGŁUSZANIE - zamki** - 263-32 004395

**DRZWI ANTYWŁAMANIOWE** - 263-32 004396

**SIATKI OGRODZENIOWE** - Płock, Norbertańska 19, tel. 289-78 004437

**DO WYNAJĘCIA** lokal na gabinet lekarski lub inną działalność /i piętro/ oraz pomieszczenia o pow. od 200 do 450 m kw. nadające się do przystosowaniu na każdą działalność gospodarczą. Nowy Rynek 18, tel. 237-26 004438

**PROJEKTY** stacji benzynowych. Łódź, 55-27-86 K-51/92

**PRYWATNA SZKOŁA JAZDY** zapisy: wtorek - czwartek 17-19, ZSB, ul. Rewolucji Kubańskiej, sala 25, tel. codz. 209-01, 209-61 004441

**ZAMIENIE** działkę budowlaną w Rogozinie o pow. 804 m kw. na podobną w Imielnicy, Płock, ul. Spółdzielcza 22, tel. 35-231 004444

**TV - service,** 299-5, STYPIK. 003872

**AUTORYZOWANY** serwis tv - video: PHILIPS, SHARP, TRONIC, DAEWOO - budynek MOSTÓW PŁOCKICH, Płock, Tysiąclecia 2, tel. 230-41 004409

**ALARMY** z powiadomieniem najtaniej ALARMEX 269-57 004451

## KUPNO SPRZEDAŻ

**SPRZEDAM** samochód m-ki Zaporozec, stan dobry. Wiadomość: Łęczycza tel. 58-73 Ł-1/92

**SPRZEDAM** domek jednorodzinny z działką i halą produkcyjną. Tel. 226-93 004401

**SPRZEDAM** działkę budowlaną w Imielnicy. Płock, Chabrowa 53 004402

**SPRZEDAM** działkę o pow. 5500 m kw. przy ul. Granicznej w Płocku. Tel. 247-64 004409

**SPRZEDAM atrakcyjny obiekt handlowo-produkcyjny** położony w centrum woj. płockiego. Telefon Płock 247-35, 260-51 004449

**SPRZEDAM** wydzielone geodezyjnie działki budowlane pod pawilony handlowo-usługowe w centrum Płocka /przy targowisku ul. Jachowicza/. Dokumentacja do wglądu na miejscu. Płock, ul. Jachowicza 33/1 004410

**SPRZEDAM** dom piętrowy w segmencie - Winiary, tel. 212-70 godz. 17,00-18,00 004418

**SPRZEDAM** wieszak-stojaki odzieżowe nielokowane do sklepu. Płock, Kwiatka 32, godz. 8,00 - 18,00 004420

**DZIAŁKĘ** budowlaną Płock SPRZEDAM. Gdańsk tel. 32-39-31 004421

**SPRZEDAM** działkę budowlaną 1960 m kw, drugą ok. 3ha. Płock-Radziwie, ul. Poptacińska 3, Gęsiarz Józef 004423

**SPRZEDAM** kurnik /hala 1100m kw., pom. socjalne 100 m kw., studnia głębinowa/ stan b. dobry, nowa stodoła, 3 ha gruntu, zlokalizowany KWASNO 11 przy szosie Sierpc - Ligowo. Możliwość każdej działalności. Wiadomość: Sierpc ul. Świętokrzyska 33, tel. 75-27-27 004425

**SPRZEDAM** mieszkanie 35 m kw. Płock, Szarych Szeregów, tel. 347-47 004426

**SPRZEDAM** przyczepę 4,5 tony, stan b. dobry. Zbigniew Wiśniewski, Parzeń gm. Brudzeń 004427

**SPRZEDAM** z powodu wyjazdu samochodu m-ki FORD ESCORT rok 1985 lub Ford Escort combi 1987r. Wiad. tel. 216-28 004428

**SPRZEDAM** ogrodzoną działkę rekreacyjną w Białobrzegach koło Słupna. Wiadomość: tel. 201-89 004430

**SPRZEDAM** duże futro ze srebrnych lisów. Wiadomość tel. 201-89 004431

**SPRZEDAM** pawilon handlowy na "Manhattanie" przy ul. Bielskiej, w dobrym punkcie. Wiad. tel. 35-814 po 17,00 004432

**KUPIĘ** lub WYNAJMĘ garaż, tel. 289-29 004434

**SPRZEDAM** MERCEDESA 250D, 1990r, błękitny metalik. Płock 242-49 po 19,00 004337

**SPRZEDAM** dom z budynkiem gospodarczym, samochód IFA W-50 po wypadku. Żychlin, Sannicka 17 - Paweł Gajewski K-49/92

**PILNIE SPRZEDAM** TANIÓ gospodarstwo o pow. 1 ha z mурowanymi budynkami w Gozdowie. Płock, Skłodowskiej 4/109 po 15,00 004366

**SPRZEDAM** nowe białe trzy segmenty sklepowe, oszkloną ladę z nadstawką, Sierpc 75-31-28 godz. 18,00 - 20,00 004435

**SPRZEDAM** 2 przyczepy /szybną i wywrotkę/, dobry stan, dojarę ALFA LAVAL - nieużywaną, Jan Sielczak, Żochowo Nowe, 09-431 Góra, gm. Starożreby 004439

**SPRZEDAM** SYRENĘ 105, 1978, stan dobry oraz nowe części zamienne. Józef Kluska, Wały k/Kutna. K-52/92

**SPRZEDAM** lub ZAMIENIĘ na bloki dom piętrowy w Kutnie. Kutno 379-36 K-53/92

**SPRZEDAM** dom jednorodzinny 90 m kw., budynki gospodarcze, działka 633 m kw. Kutno, Pułaskiego 14 /dawna Waryńskiego/. W rozliczeniu przyjmę mieszkanie M-2 w bloku. K-54/92

**SPRZEDAM** 3,60 ha. Wieś Brzeziny k/Zychlina. Łódź tel. 55-83-40 K-55/92

**SPRZEDAM** TANIO własnościowe 48 m kw. Podolszyce - 175 mln, Hubalczyków 10 m 12 004440

**OPONY** do 126p /cena 240.000/ OFERUJE sklep Borowiczki ul. Harcerska 76 004442

**SPRZEDAM** działkę budowlaną częściowo uzbrojoną Płock - Imielnica. Tel. 265-29 lub 34-740 004443

**SPRZEDAM** działkę budowlaną częściowo uzbrojoną Płock - Imielnica. Tel. 265-29 lub 34-740 004443

**SPRZEDAM** działkę 0,90 ha przy szosie, światło, wodociąg, 4 km od Sierpca. Wierzbicki Ireneusz, Gorzewo, 09-200 Sierpc S-12/92

**TANIO SPRZEDAM** pianino CALISIA oraz video-kamerę HITACHI. Sierpc 75-49-46 S-13/92

**SPRZEDAM** segment mieszkalno-handlowy, stan surowy, 125 m kw., naprzeciwko PKP Sierpc tel. 75-31-30 S-14/92

**SPRZEDAM** RENAULT 5, 1990r. czerwiec. Sierpc 75-27-57 S-17/92

**OKRUSZEK - oferuje własnej produkcji CHRUPKI KUKURYDZIANE BEZGLUTENOWE.** Płock, ul. Spółdzielcza 22, tel. 35-231. Ceny hurtowe. 004445

**SPRZEDAM** dom mурowany, budynki gospodarcze z działką lub bez. Kłusiński Ryszard, Puszcza, 09-204 Rościszewo, woj. płockie. S-18/92

**SPRZEDAM** szczerkę metalową z zaplecem przystosowaną do handlu. Wiadomość: Płock tel. 35-814 po 17,00 004450

## ZGUBY

**ZAGINĄŁ** czarny wilczur, miał obrozę przeciwpchelną kolczatkę. Przy kolczce mały złoty breloczek, w którym była karteczka z adresem i imieniem psa. Pies był w trakcie ścisłego leczenia. Adres właściciela: Płock, ul. Dobrzyńska 62 AUTO-BAZAR /za mostem pierwszy AUTO-ZŁOM, NAGRODA. 004433

**NAWOZY SZTUCZNE**  
**CENY FABRYCZNE**  
 Saletrzak  
 Salmag  
 Polifoska  
 Fosforan amonu  
 Mocznik  
 Saletra  
*Sprzedaż hurtową i detaliczną prowadzi:*  
**ZAKŁAD ZAOPATRZENIA W ROGOZINIE**  
 ROGOZINO tel. 136-82, 136-11  
 Piaski k/Sierpca, tel. 75-21-09  
 Ruszki k/Kutna, tel. 84-19-93. SA-58

**WYTWÓRNIA CHRUPEK "OKRUSZEK"**  
 poszukuje producentów atrakcyjnych opakowań spożywczych.  
 Płock, ul. Spółdzielcza 22 tel. 35-231 004446

Nowe polskie telewizory kolorowe **za 2,8 mln!**  
**Super anteny**  
 Sklep RTV Płock, ul. 1 Maja Pawilon 31 /Manhattan/ Dostawa do domu! 004372

**Spółdzielnia Budowlano - Mieszkaniowa Budownictwa Jednorodzinnego "PODOLSZYCE"**  
 w Płocku, tel. 283-86  
**OGŁASZA PRZETARG OFERT** na wybór wykonawcy stanu "zerowego" 24 budynków jednorodzinnych w zabudowie szeregowej na osiedlu "PODOLSZYCE - POŁUDNIE" J-12 i J-13. Zakres robót: roboty ziemne, fundamenty, ściany piwnic i strop. Oferty należy składać w Biurze Spółdzielni ul. Bielska 57, pokój 202, I piętro, do dnia 2 marca 1992r. do godz. 12,00. DOKUMENTY DO WGLĄDU W BIURZE SPÓŁDZIELNI. Spółdzielnia zastrzega sobie prawo odwołania przetargu bez podania przyczyn. 004448

**HURTOWNIA OPON "SEMPERIT" i "UNIROYAL"**  
**POLECA** opony do samochodów osobowych, dostawczych i ciężarowych  
 09-200 Sierpc, ul. Traugutta 49, tel. 75-55-19 S-15/92

**GABINET DENTYSTYCZNY**  
 wtorki  
 czwartki  
 godz. 16-17  
 ● leczenie zębów materiałami firm zachodnich Voco, Septodont i 3M  
 ● bezbolesne usuwanie zębów  
 ● protetyka  
**Wyszogród, ul. Czerwińska 10** 004407

Przedsiębiorstwo Usługowo-Handlowe "LABOR" J.P. Gołębiowski Płock, ul. 11-go Listopada 6, tel. 287-30  
 poleca:  
 ● usługi w zakresie mechaniki pojazdowej /FSO, Polonez, Fiat 126p oraz zachodnie/  
 ● części zamienne, akcesoria. Prowadzimy sprzedaż hurtową i detaliczną  
 ● oleje, kosmetyki do samochodów krajowych i zagranicznych. Czynne w godz. 8,00 - 18,00. SA-18

**OGŁOSZENIE EKSPRESOWE**  
 PRZECIWWŁAMANIOWE, kompleksowe zabezpieczenie domu, mieszkania, sklepu itp. oferuje firma BEM - drzwi o konstrukcji stalowej pokryte drewnem. Zapraszamy ul. Chabrowa 31a, Płock (obok przejazdu kolejowego, ul. Wyszogrodzka) 004455

**MARUTI SUZUKI**  
 SPRZEDAŻ RATALNA bez oprocentowania.  
 AUTORYZOWANY DEALER  
**PHU MARS**  
 Gostynin, ul. Płocka 38 Tel. 20-66  
 w godz. 7-15. 004463

**OGŁASZAJ SIĘ W "TYGODNIKU PŁOCKIM"**

Redakcja nie odpowiada za treść ogłoszeń

## KONCERT ŻYCZEN

Z okazji 3 rocznicy ślubu prosto z serca płynące życzenia samych słonecznych dni, uśmiechu, pogody ducha oraz pociechy z syna Mateusza przesyła żonie Hani Kochający mąż Grzesiek

Z okazji imienin kochanej Mamie Helenie Czerw z Małej Wsi najserdeczniejsze życzenia, dużo zdrowia, szczęścia, pomyślności przesyłają  
syn Krzysztof z żoną Elżbietą oraz wnuczki Wioletta i Ilona.

Siostrzom z Białej dziękuję za życzliwą pomoc okazaną mi w podróży  
L. Szatkowska

Drogiemu bratu i wujkowi Kazimierzowi Majewskiemu z Węgry z okazji imienin dużo zdrowia i wszelkiej pomyślności przesyła  
siostra Wanda z mężem i córką Beatą

### Przedsiębiorstwo Produkcyjno-Usługowe "RUSTIKAL"

Zakład Produkcji Płyt Meblowych  
Sierpc, ul. Świętokrzyska 2 /przy Browarze/  
tel. 75-58-78, po 18<sup>00</sup> - 75-46-00

#### oferuje:

- płyty meblowe w różnych kolorach
  - folie importowane.
- Rabat dla stałych odbiorców.

S-16/92

### SALETRA AMONOWA

Zakłady Azotowe Włocławek

Fabryczny Punkt Sprzedaży  
Gostynin ul. Zamkowa 18  
tel. 40-76  
CENY FABRYCZNE

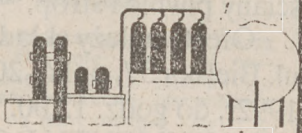

004025

### "MOTOZBYT"

SKLEP  
MOTORYZACYJNO - PRZEMYSŁOWY  
09-200 Sierpc, ul. Głowackiego 8a, tel. 75-13-93

#### oferuje części:

- ŁADA, SKODA, sam.zach. podstawowe akcesoria
- oraz: łożyska, elektrody, drut spawal., śruby, narzynki, gwintowniki, frezy i inne.

POMOC DROGOWA  
USŁUGI TOKARSKO-ŚLUSARSKIE  
Zakład Mechaniki Pojazdowej - adres i tel. j.w.

004412

Tanio	"ALM"	Tanio
ul. Rembielińskiego 3,	ul. Ostatnia,	ul. Zródłana 10
<input type="checkbox"/> papierosy	<input type="checkbox"/> papierosy	<input type="checkbox"/> papierosy
<input type="checkbox"/> chemia	<input type="checkbox"/> chemia	<input type="checkbox"/> chemia
<input type="checkbox"/> kosmetyki	<input type="checkbox"/> kosmetyki	<input type="checkbox"/> kosmetyki
<input type="checkbox"/> szkło	<input type="checkbox"/> czasopisma	<input type="checkbox"/> czasopisma
<input type="checkbox"/> ziola		

Nasiona warzyw i kwiatów  
ZAPRASZAMY!

004414



Płock, ul. Grodzka 11, tel. 265-14

#### OFERUJE SPRZEDAŻ

- KSEROKOPIAREK japońskich RICOH i NASHUA (nowych i używanych)
- materiałów eksploatacyjnych
- części zamiennych
- serwis gwarancyjny i pogwarancyjny
- papier ksero krajowy i zagraniczny (A-4, A-3)

SERWIS RANK XEROX, MITTA, CANON,  
ŚRODKI EKSPLOATACJI.

#### PONADTO:

- faksy RICOH

- bindownice i termobindownice do opraw książek, broszur, dokumentów itp.
- prypory i offsety
- maszyny do pisania
- notesy elektroniczne,
- kalkulatory.

CP-1

### BURGER BOX

Płock, ul. Miodowa 8

#### Zaprasza

- na oryginalną i niedrogą kuchnię
  - do dobrze zaopatrzonego Drink-baru
  - na dyskoteki w piątki i soboty 20<sup>00</sup>-2<sup>30</sup>
  - oraz dla młodzieży szkolnej i studentów we wtorki i niedziele ze zniżką - 19<sup>00</sup>-24<sup>00</sup>
- Codziennie lokal czynny w godz. 11<sup>00</sup>-23<sup>00</sup>

SA-50

### BURGER BOX

ul. Miodowa 8,

tel. 264-62

#### KUPON

uprawniający do 30% zniżki przy wstępie na **DYSKOTEKI**

w każdy piątek i sobotę w godz. 20-2, wtorki, niedzielę w godz. 19-24  
ZAPRASZAMY

U NAS  
NAJSZYBCIEJ I NAJTANIEJ

OPEL

FORD

HONDA

Sprowadzamy na zamówienie wszystkie części do samochodów zachodnich.

Płock, ul. Rzeczna 5

/przy Wyszogrodzkiej/

tel. 242-42

004417

Przedsiębiorstwo Handlu Chemikaliami

### "CHEMIA"

Płock, ul. Kostrogaj 14

oferuje po cenach konkurencyjnych do sprzedaży:

- polistyreny wysokoudarowe bezbarwne i w kolorach
- polietyleny, polipropyleny oraz wyroby z tworzyw
- szkło ogrodnicze - metaplex bezbarwne i kolorowe, grubości od 1,5 mm do 35 mm wymiary 1100 mm x 1200 mm
- wykładziny podłogowe - ciekawe wzory
- płytki podłogowe
- wszystkie rodzaje farb i lakierów
- rozpuszczalniki do farb
- środki do produkcji: aceton, toluen, ksylen, octany, ftalany
- lepiki: dacholeum, abizol, separbet, plaskit
- szkło okienne - różne grubości i wymiary
- szkło ornament - wymiary handlowe i typowe
- kit do okien
- elektrolit
- kleje

ZAPRASZAMY

SA-57

### Przedsiębiorstwo GOLD HELLEN w Kutnie

Wstawnia Pasz w Płocku, ul. Bielska 61

uprzejmie informuje

iż z dniem 15.02.1992r. zostaje uruchomiona produkcja i sprzedaż pasz, koncentratów paszowych, śruty sojowej, mączki młynskiej oraz superkoncentratów.

Jednocześnie zakupimy każdą ilość pszenicy paszowej, jęczmienia paszowego i kukurydzy.

Wiadomość: tel. 230-31 wew. 289 Płock, telex 83338 lub tel. 349-65 Kutno

K-50/92

Wojewódzka Dyrekcja Dróg Miejskich w Płocku

#### zaprasza do współpracy

w zakresie utrzymania czystości i zieleni w pasach ulic na terenie miast województwa płockiego.  
Oferty należy składać w terminie dwóch tygodni od daty ukazania się ogłoszenia w siedzibie WDDM w Płocku, ul. Słowackiego 4, pok. 306

SA-60

## MOSTOSTAL EXPORT S.A.

00-926 Warszawa  
ul. Krucza 20/22



### zatrudni

na budowach eksportowych w RFN inżynierów i techników budowlanych z uprawnieniami ogólnobudowlanymi i dobrą znajomością języka niemieckiego na atrakcyjnych warunkach finansowych.

**Informacje:** adres jak wyżej, pokój nr 209, II piętro lub telefonicznie /0-2/ 6614-216, 6614-158.

SA-44

### P.P.H. "DANGO" - Zespół Hurtowni

Płock, ul. Bielska 61, tel. 232-45, 248-86  
czynne pon.-piątek 8,00-16,00, sobota 8,00-13,00

#### NAJTANIEJ - CENY FABRYCZNE!

1. Zakłady Celulozowo-Papiernicze SA w Kwidzynie:
    - papier - kserograficzny i maszynowy w ryzach
  2. Zakłady Celulozowo-Papiernicze w Kostrzynie: duży wybór:
    - papier pakowy biały, szary z atestem spoż.,
    - torby handlowe
    - papier światłoczuły
  3. IZOPOL Trzemeszno-żliwość dowozu na plac budowy:
    - materiały izolacyjne i pokrycia dachowe: eternit NF-9 /szary i malowany/
    - maty i płyty z wełny mineralnej 60x50
  4. Cementownia Kujawy  
CENY PROMOCYJNE - Buduj razem z nami:
    - cement 350 /worki-520 tys.t/
    - wapno hydratyzowane /worki-530 tys.t/
  5. Bydgoskie Przedsiębiorstwo "LAS"  
TŁA ZJADĄCZY CHLEBA I SMAROSZY:
    - grzyby: suszone, marynowane, sterylizowane, konserwowe
    - konserwy: warzywne, z plectwa łownego
    - owoce suszone
    - paszety z drobiu, z dziczyzny
    - dżemy i kompoty: z owoców leśnych i sadowych, marmolady, żurawina, borówka
- WINA - czeskie, krajowe, CIN-CIN, PIWA-Zywieckie i inne  
Art.Szkolno-Biurove, taśmy samoprzylepne, papiery higieniczne, Śruby, wkręty, nakrętki, trzonki do: łopat, szpadli, szczotek.

004364

Przedsiębiorstwo Handlowo-Usługowe "R A K"  
Płock, ul. Sienkiewicza 13a, tel. 256-49

poleca usługi w zakresie:  
przewierci pod drogami, ulicami, rzekami o średnicy od 100 mm do 300 mm.

004359



BYDGOSKIE KONSORCJUM KAPITAŁOWO-INWESTYCYJNE S.A.  
INSTYTUCJA FINANSOWA wyspecjalizowana w transferach kapitałów.

- ▲ Masz wolne środki finansowe, Inwestycyjne.
  - ▲ Szukasz dobrej inwestycji?
- ZGŁOŚ SIĘ DO NAS — absolutna dyskrecja.

GWARANTUJEMY Klientom od powierzonego kapitału wysokie zyski liczone w stosunku rocznym. Od kapitałów przeliczonych

- ★ 3-miesięcznych — 42 procent
- ★ 6-miesięcznych — 49 procent
- ★ 9-miesięcznych — 54 procent
- ★ 12-miesięcznych — 62 procent

OFERUJEMY różne formy i sposoby inwestowania kapitałów, także indywidualne. PROWADZIMY również doradztwo finansowe i wszelkie inne usługi związane z obrotem kapitałowym, a także powiernictwo majątkowe.

PROWADZISZ WŁASNY INTERES. MASZ KŁOPOTY ZE ZDOBYCIEM ŚRODKÓW LUB CHCESZ JE DOBRZE ZAINWESTOWAĆ  
PRZYJDŹ DO NAS —  
JESTEŚMY DO TWOICH USŁUG.

Płock, ul. Dworcowa 2 „NOWATOR”, tel. 271-10.

Zapraszamy

w godz. 9-15, środa w godz. 11-17.

003887

## SZANOWNI PAŃSTWO

Powszechny Zakład Ubezpieczeń na Życie S.A. informuje, że nasze Przedstawicielstwo w GOSTYNINIE zostało przeniesione do nowego pomieszczenia biurowego, które mieści się w budynku przy ul. Czapskiego nr 4 (wejście od szczytu budynku).

### Przedstawicielstwo czynne jest:

- od godz. 7<sup>30</sup> do 15<sup>15</sup> /w poniedziałki, wtorki, czwartki i piątki/
- od godz. 10<sup>15</sup> do 18<sup>00</sup> /srody/
- od godz. 7<sup>30</sup> do 12<sup>30</sup> /oraz w pierwszą i trzecią sobotę miesiąca/

### Przedstawicielstwo prowadzi następujące rodzaje ubezpieczeń:

- grupowe ubezpieczenie na życie i NW
- ubezpieczenia kontynuowane
- jednostkowe ubezpieczenia na życie i rent.

Informacje na temat w/w ubezpieczeń można uzyskać pod telefonem nr 59-05.

SERDECZNIE  
ZAPRASZAMY.

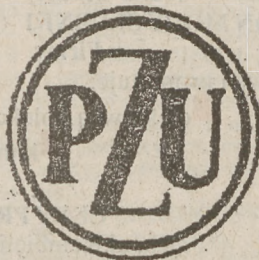

kazimierz  
KORKOZOWICZ  
BRAT  
TYMON



(odcinek 18)

Przecież chyba pani widzi, łowią ryby... — odpowiedział nieco kpiąc, dorzucając: — Z pewną dozą nadziei, że właśnie tu panią spotkam.

Nora zdobyła się tylko na kolejne pytanie, gdyż nie potrafiła wytłumaczyć sobie sensu ostatniej uwagi.

— Skąd jednak mógł pan wiedzieć, że właśnie tu się znajduję? A w ogóle, że będę w tym lesie i to właśnie dzisiaj?!

— Już wspominałem o przeczuciu, pani Noro... — westchnął żartobliwie. — To ono mnie tu przywiodło. A jego źródłem było pragnienie ujrzenia pani.

— Cóż ja mogę pana obchodzić? — prowadziła rozmowę wciąż stojąc za nim. — Spotkaliśmy się wprawdzie u Edyty, ale chyba to za mało na jego rodzaju przeczucia?

— Opanowała się już na tyle, że zdolna zdobyć się na drwiący ton rzucenia słowa.

— To zależy od siły wrażenia a nie długości kontaktu — odpowiedział poważnie, jakby nie dostrzegając w jej głosie drwiny. — To, jakiego uległem, było zdolne do wywołania takiej wizji.

— Niebyle to przekonujące, toteż wciąż nie mogę zrozumieć, jak się to stało, że właśnie tu pana spotykam!

— I to w chwili, kiedy znalazła się pani w poważnym kłopotcie. Zapewne to grzyby, które widzę w pani koszyku, były przyczyną, że zgubiła pani resztę towarzystwa?

— Wiele wie pan również, że przybyłam tu w towarzystwie? Ciekawe skąd?

— Dużo jest na świecie zagadkowych i ciekawych spraw, których nie umiemy sobie wyjaśnić, droga pani... Toteż nie warto nad tym się rozwodzić.

— Już jednak wiem! — domyśliła się. — O naszej wyprawie na grzyby dowiedział się pan od Ziomka, a może od kogoś z dziesięciu. Ale nie mogę jednak zrozumieć skąd mógł pan wiedzieć, że zabłądził i znalazł się nad rzeką i to właśnie w tym miejscu?

— Spojrzał na nią z żartobliwym błyskiem w oczach.

— To może serce panią wzywało, i cieszę się, że była pani temu wezwaniu posłuszna...

— Też mi wybieganie nie! — prychnęła pogardliwie.

— Różne prawdy niż pani sądzi.

— Widać, że nie dogadam się z panem! Może jednak wskazać mi pan drogę do mego towarzystwa? Niedługo będzie południe, a jest to pora wspólnego, umówionego śniadania, więc obawiam się, że zamiast tego będą mnie szukać.

— Leśna droga, która może nam pomóc w znalezieniu kierunku, znajduje się blisko, ale mimo to jej wskazanie wiele pani nie pomoże. Proszę spojrzeć na niebo.

— Usłuchała wezwania. Istotnie, znad leśnej ściany przeciwległego brzegu rzeki wylinała się rozciągnięta szeroko wielka, granatowa chmura, gładko klebiąca się w czola szarymi obłokami. Mniejsze, postrzępione w smugi gnaty przed nią, niby zwłastany nadciągający wichur. Z tej strony rzeki słońce jeszcze jaśniało pełnym błyskiem, lecz przez to tym groźniejsza wydawała się ciemność towarzysząca nadciągającej burzy. Jakby dla spotęgownia grozy ja-

## Przedsię biorstwo Eksploatacji Rurociągów Naftowych "PRZYJAŹŃ"

W Płocku ul. Wieczorka 2a

organizuje przetarg nieograniczony na sprzedaż n/w środków trwałych:

1. ciągnik siodłowy Jelcz 317, rok prod. 1978, st. zuż. 70%, cena wyw. I przetargu 38.000.000,-
2. naczepa skrzyniowa D18, rok prod. 1982, st. zuż. 65%, cena wyw. 36.000.000,-
3. naczepa niskopodwoziowa N 2030, rok prod. 1982, st. zuż. 65% cena wyw. 30.000.000,-
4. samochód terenowy UAZ 469B, rok prod. 1978, st. zuż. 75% cena wyw. 14.000.000,-
5. samochód terenowy UAZ 469B, rok prod. 1979, st. zuż. 80% cena wyw. 10.000.000,-
6. samochód terenowy UAZ 469B, rok prod. 1981, st. zuż. 90% cena wyw. 50.000.000,-

Przetarg odbędzie się w dniu 12 marca 1992 r. w siedzibie PERN w Płocku, ul. Wieczorka 2a o godz. 10,00.

Wadium w wysokości 10% ceny wywoławczej należy wpłacić wyłącznie do kasy PERN w Płocku, ul. Wieczorka 2a do dnia 11 marca 1992 r.

Pojazdy można oglądać w dniach 10-11 marca 1992r. na terenie magazynu PERN w Górach k/Płocka w godz. od 10,00 do 12,00.

W przypadku nie sprzedania pojazdów w I przetargu, II przetarg odbędzie się w tym samym dniu o godz. 12,00, a cena zostanie obniżona do 50% ceny wywoławczej w I przetargu.

*Przedsiębiorstwo nie bierze odpowiedzialności za wady ukryte i braki oraz ma prawo unieważnienia przetargu bez podania przyczyn.*

SA-64

# KRZYŻÓWKA

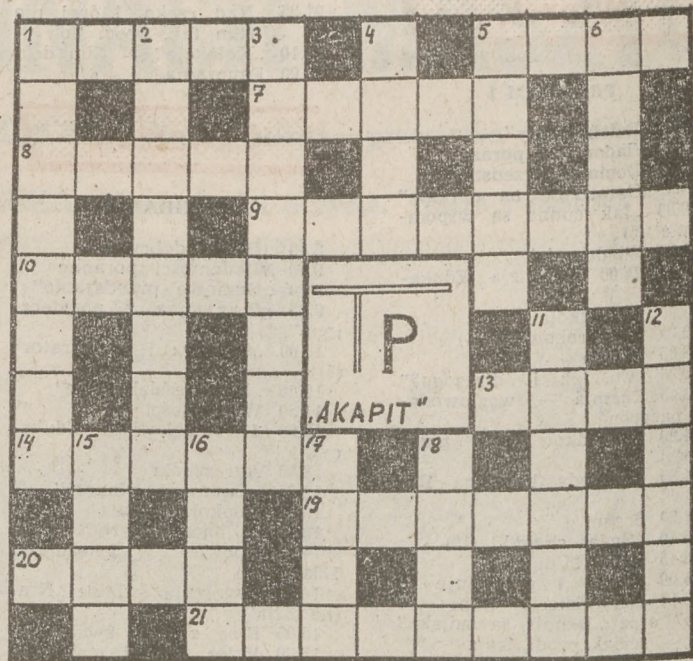

Poziomo: 1) fiasko, kłapa, 5) dopiskiem „Krzyżówka nr 9”, wędzidła muzulmański, 7) napad ostrych bólów w jamie brzusznej, 8) przeciwny zenitowi, 9) zwrótka pomoc finansowa, 10) imię byłej prezydentowej, 13) odkrył pralki grzałnicę, 14) awers monety, 19) despotyczne rzady, 20) cyfra, 21) surogat, produkt zastępczy.

### ROZWIĄZANIE KRZYŻÓWKI NR 8

Poziomo: 1) tasak, 5) nota, 7) liana, 8) ameba, 9) rzykant, 10) gesty, 13) bona, 14) trojak, 15) astacja, 20) atol, 21) aranzacja.

Pionowo: 1) Traugott, 2) szewstwo, 3) klaryska, 4) sadz, 5) naka, 6) tętno, 11) korzec, 12) paragraf, 15) rata, 16) Jola, 17) kara, 18) staż.

Za prawidłowe rozwiązanie krzyżówki nr 6 nagrody książkowe wylosowali:

1) JADWIGA JÓZEFOWICZ, zam. 09-500 Gostynin, ul. Jana Pawła II,

2) TADEUSZ PRZEPALKOWSKI, zam. 09-400 Płock, ul. Jachowicza,

3) WACŁAW KRAMARZ, zam. 09-400 Płock, ul. Rembielińskiego.

## HOROSKOP

BARAN — (21.03—20.04)

Od wtorku możesz liczyć na wielką i prawdziwą miłość, która jednocześnie pozwoli Ci uwierzyć w siebie. W końcu docenisz własne zalety charakteru. Nie powierzaj interesów Rakowi. To nieuczestny partner.

BYK — (21.04—21.05)

Zastanów się czy nie za dużo chciałbyś osiągnąć od razu. Posłuchaj rad przyjaznych Ci osób, które mają większe doświadczenie życiowe. Unikniesz w ten sposób porażki. Sroda dobrym dniem na zakupy. Planuj portfele.

BLIŹNICA — (22.05—21.06)

W nawałe pracy i obowiązków pamiętaj o kimś bliskim. Nie cierpij na nadmiar gotówki, ale kup choć symbolicznie kwiatek i wybiierz się z wizyta. Jeśli będziesz podróżował, pamiętaj o walizkach. Jak mówi przysłowie — okazja czyni złodzieja.

RAK — (22.06—22.07)

Będziecie szczęśliwi i zakochani, a wszystko za sprawą nowo poznanej Wagi. Zanim rozpoczniesz starania o nowy obiekt uczuć, uporządkuj stare sprawy. Nie pozwól, by ktoś kto Cię kochał cierpiał z Twojego powodu. W pracy możliwy awans.

LEW — (23.07—22.08)

Przed Tobą trudny tydzień. W najbliższym rodzinie choroba przyprawi Cię o duży kłopot. W pracy niespodziewany wyjazd służbowy też nie będzie na reke. Pod koniec tygodnia wszystko zacznie wracać do normy.

PANNA — (23.08—22.09)

W domu nieporozumienia zakończą się w środku tygodnia i powróci spokój. Tym razem już na dłuższą. Wiele jednak zależy od Ciebie. W pracy ktoś chce spłacić Ci figla. Strzeż się szczególnie Ba-

rana. Od piątku poprawa finansów.

WAGA — (23.09—23.10)

Czy nie za wiele spraw bierziesz na swoje barki? Nie możesz wszystkiemu podołać i stać kłopotliwy, a terminy gonią. Nie przespał noce. Złe wpływy na Twój organizm Rak ma pretensje. Za mało czasu masz dla niego.

SKORPION — (24.10—22.11)

Nawet Ci się nie śniło, ale czeka Cię rozstanie z kimś bardzo bliskim. Zbyt szybko uwierzyłeś w pustą sowa i stał rozczarowanie. Nie przewidziałeś takiego biegu zdarzeń. Będzie w złym nastroju, ale po wizycie Barana wszystko się odmieli.

STRZELEC — (23.11—21.12)

Jesteś zafascynowany urodą Rak, ale pamiętaj, że powierzchowność nie jest najważniejszą. Przejrzyj się dobrze obiektowi swoich uczuć, żebyś później nie żałował podjętej decyzji. Wnikliwa matka może ustrecz Cię przed popełnieniem kolejnego błęd.

KOZIOROŻEC — (22.12—20.01)

Masz kłopoty w domu, powadzasz w konflikty w pracy. A jeszcze nie tak dawno tryskałeś humorem. Zastanów się nad przyczyną swojego postępowania. Może to tylko przemęczenie? Kilka dni poza domem może wiele zmienić.

WODNIK — (21.01—21.02)

W pracy nadchodzący tydzień bardzo trudny. Co najgorsze, nie możesz liczyć na niczyją pomoc. Zarwane noce już niedługo dadzą znać o sobie. A zdrowie i tak nadzaraniałe. Jak się ze wszystkim uporasz — weź kilka dni urlopu.

RYBY — (21.02—20.03)

Nadal jesteś sam i nie nie robisz, aby zmienić tę sytuację. Karnawał to znakomita pora do nawiązania znajomości, a tak często rezygnujesz z zaproszeń. Rak zabiega o Twoje względy, ale udajesz, że nic nie widzisz.

## PORADY PANNY ADY

BAL MOICH MARZEŃ

Droga Redakcja! Pozdrawiam Was serdecznie. Od dziś jesteście dla mnie jedyną gazetą, a to za sprawą „Bal u panny Ady”, w którym mogłam uczestniczyć 31 stycznia. Żaluję bardzo, że na następny nie starczyło dla mnie bilety.

Przeżyłam już 20 lat, ale nie miałam okazji być na tak wspaniałej imprezie, nie mówiąc już o atrakcjach tego wieczoru. I chociaż nie brałam udziału w żadnym konkursie jestem bardzo zadowolona. Pozostało mi wiele miłych wspomnień, których nikt mi nie zabierze.

Przyznam szczerze, że szłam z mieszanymi uczuciami, w dodatku tylko z koleżanką. Już przy wejściu za drzwiami zostałam trzęsiona. Powitało nas dwóch wspaniałych mężczyzn. Na sali goście w różnym wieku. Mówiąc prawdę byłam ciekawa, kto może przyjdzie na taką imprezę. Jednak myślałam w swoich przypuszczeniach. Wszyscy bawili się wspaniale, młodzież również. Niepotrzebny był alkohol. Prezenterka wszystkich

zapraszała do wspólnej zabawy. Kto tylko chciał, mógł się dobrze bawić.

Chociaż nie poznałam na tym balu swojej wielkiej miłości, wieczór ten był dla mnie dużym wydarzeniem w życiu. Dziękuję Wam za te miłe chwile i podziwiam za wytrwałość.

Anka

Od Ady: Cieszę się bardzo, że mogliśmy Tobie i wielu naszym wiernym Czytelnikom umożliwić ten jeden zimowy wieczór. Przykro mi jednocześnie, że nie kupiłaś biletu na drugi bal. To że imprezy takie są potrzebne wiemy z Waszych listów i telefonów. Nie jesteśmy w stanie zorganizować takich bali co tydzień, ale myślę, że nie był to nasz ostatni bal. Czekać na listy i opinie o balu — bis.

DALSZY CIĄG NA STR. 8

